Bibliotheca Nacional
Avenida Rio Branco — G.IS

Correio da Manhã

Impresso em papel de HOLMBERG BECH & C. — Stockolmo e Rio.

Propriedade de EDMUNDO BITTENCOURT & Cia. Limitada

OMMUNDSEN & Cª LTD. — Fornecedores de papel para o "Correio da Manhã."

Director—PAULO BITTENCOURT
Director substituto — M. PAULO FILHO

ANNO XXVI — N. 9.740
RIO DE JANEIRO — QUINTA-FEIRA, 21 DE OUTUBRO DE 1926

LARGO DA CARIOCA N. 13
Gerente — V. A. DUARTE FELIX

SERVIÇO TELEGRAPHICO DA UNITED PRESS, AMERICANA E CORRESPONDENTES ESPECIAES

Ainda hontem os aviadores permaneceram em Gibraltar, em preparativos para o proseguimento do vôo

O representante do Chile na Liga das Nações da Europa fala sobre a attitude do nosso paiz em Genebra

Está correndo que o exercito do sul foi posto em debandada ao sul de Nanchang

Eugenio Debs

Falleceu o chefe socialista norte-americano e ex-candidato á presidencia dos Estados Unidos

Washington, 20 ("Correio da Manhã") — Falleceu Eugenio Debs, chefe do partido socialista e varias vezes candidato desse partido á presidencia da Republica.

Eugenio Debs foi uma das figuras mais interessantes da actividade politica americana. Socialista convicto e praticante, sentia que não deveria abdicar de um só dos seus principios e assim sempre procurou fazer.

Ao entrarem os Estados Unidos para a guerra mundial, arrastados pelo conjunto de circumstancias bem conhecido, Eugenio Debs não se alterou: collocou-se contra a guerra; não contra os alliados ou a favor da Allemanha: — contra a guerra.

O paiz, forçado a medidas de defesa sempre rigorosamente cabiveis num momento de salvação nacional não poderia comprehender existissem outros sentimentos entre almas americanas senão o de cooperar na victoria nacional. Debs não foi nem quiz ser um desses collaboradores e a justiça lhe caiu em cima impiedosa. Processado como violador da lei de espionagem, foi condemnado a dez annos de prisão, sendo recolhido, como qualquer preso commum, á penitenciaria de Atlanta, Georgia, onde só ficou quasi tres annos.

Durante o periodo em que o chefe socialista esteve cumprindo pena numa cellula, seu nome foi lançado como candidato socialista á presidencia da Republica, do mesmo modo que antes já o houvera sido por mais duas vezes.

A gravura que damos acima relembra a um tempo o Debs prisioneiro e o Debs candidato-convicto. Elle apparece deante das grades do cubiculo, em traje de detento, empunhando uma palma de flores que lhe foi offerecida por uma delegação de seus amigos e partidarios, na occasião em que lhe communicavam a sua escolha como candidato presidencial do partido socialista.

Eugenio Debs, quando na prisão de Atlanta.

COMPLICA-SE A POLITICA CHILENA

Outros pormenores do incidente entre o ministro da Guerra e a Camara

Santiago, 20 (U. P.) — Tem tido repercussão o incidente havido hontem na Camara dos Deputados por motivo do discurso do ministro da Guerra, coronel Ibanez, em seguida á petição do deputado Rojas, no sentido de que passassem á justiça ordinaria os antecedentes do duello entre o deputado Enrique Matta e o tenente Luis Paez.

O ministro da Guerra declarou que o sr. Rojas apparecia agora como zeloso guardião da disciplina do Exercito, esquecendo, entretanto, as intrigas malevolas com que o mesmo procurou alterar essa mesma disciplina.

A discussão proseguiu, acalorando-se, e chegou-se aos palavrotes e ao pugilato entre bancadas. Finalmente, o ministro da Guerra bandonou o recinto.

Furioso furacão sobre Cuba

Key West, 20 (U. P.) — Despachos telegraphicos recebidos de Havana dizem ter desabado um furioso furacão de cem milhas de velocidade por hora. Ao mesmo tempo caiu chuva torrencial. Os prejuizos materiaes são avaliados em tres milhões de dollars. Ruiram para mais de centenas casas de typo de construcção inferior. Ignora-se se houve victimas.

Embarca em La Paz o encarregado de negocios do Brasil

La Paz, 20 (U. P.) — Partiu para o Rio de Janeiro o encarregado de negocios do Brasil, sr. Americo Galvão Bueno.

Entregou as credenciaes o nosso ministro no Perú

Lima, 19 (A. A.) — Com o ceremonial do estylo, o dr. Felix de Barros Cavalcanti de Lacerda, ministro do Brasil, acompanhado do dr. Murillo Tasso Fragoso, secretario da legação, entregou, no dia 16, ao dr. Augusto Leguia, presidente da Republica, as credenciaes que o acreditam naquelle cargo junto ao governo do Perú.

AINDA A ATTITUDE DO BRASIL NA LIGA DAS NAÇÕES

O delegado chileno, sr. Codecido acha que a pretenção do Brasil teria o apoio dos latino-americanos, mas era injusta, pelo facto da America não reconhecer divisão entre as potencias.

Buenos Aires, 20. (Especial para o "Correio da Manhã") — Entrevistado por "La Prensa" sobre a attitude do Brasil na Liga das Nações, o chefe da delegação chilena, em transito por esta capital, declarou o seguinte:

"A America mostrou-se contraria á divisão dos paizes em categoria, não querendo o systema de grandes potencias e nações menores, pelo que, póde considerar-se injusta a pretenção do Brasil a um posto permanente no conselho executivo da Liga. Naturalmente se o Brasil se considerava em merito para conseguil-o, procedeu em absoluta concordancia com a sua maneira de pensar, solicitando-o. E se o obtivesse, os outros paizes latino-americanos o teriam apoiado. Entretanto, não poderiam ajudal-o a conseguir tal posto, em vista de haverem reiterado sempre a sua politica de absoluta egualdade internacional."

AS INUNDAÇÕES NA THRACIA

Athenas, 20 (U. P.) — Telegrammas recebidos nesta capital informam que em consequencia das grandes inundações na Thracia, morreram numerosas pessoas.

COISAS DA POLITICA MEXICANA

Pretende-se preparar a reeleição do general Obregon e a do general Calles

Mexico, 20 (U. P.) — Os deputados governistas apresentaram um projecto de emenda á constituição determinando que os ex-presidentes da Republica possam ser reeleitos, comtanto que medeie entre a eleição e a reeleição o periodo inteiro de um outro mandato. Essa medida está sendo interpretada como significando que o general Obregon será candidato em 1928 e o general Calles em 1932.

EM TORNO DO ANNUNCIADO TRUST FINANCEIRO INTERNACIONAL

O redactor financeiro de "The Economist" explica o que deu motivo a essa noticia que elle desmente

Londres, 20. (Especial para o "Correio da Manhã") — O sr. W. T. Layton, um dos mais notaveis economistas da Europa e redactor de "The Economist", em um discurso que pronunciou em Wembley, ridicularizou as noticias da formação de um trust monetario internacional, dizendo: "Não ha nenhum trust sinistro a surgir."

Declarou mais o orador que as noticias a tal respeito são devidas á confusão de tres coisas: primeira, o manifesto publicado, no qual pessoas das mais influentes nos Estados Unidos, na Grã-Bretanha e em outros paizes europeus fizeram declaração da sua politica; segundo, as discussões que estão proseguindo a respeito da organização de uma companhia capitalistica, formada por duas ou tres casas financeiras de differentes paizes, para inverter fundos em varios negocios; terceiro, as discussões que estão proseguindo a respeito da estabilidade do meio circulante da Belgica.

Roma, 20 (U. P.) — A imprensa italiana acolhe o plano dos banqueiros internacionaes de supprimir as barreiras aduaneiras com visivel hostilidade e sem disfarçar o modo de pensar da Italia a esse respeito. Salientam as folhas que a execução do plano é inviavel, visto ser o mesmo de effeitos unilateraes.

O "Popolo di Roma" affirma, entretanto, que o mesmo se destina a um fracasso, visto como as primeiras observações do manifesto encerram certa ironia, se se considerar que os paizes mais ricos e perfeitamente abastecidos de materias primas se reservam a um isolamento esplendido, recusando mesmo a admissão em seus territorios de poucas centenas de milhares de homens apenas desejosos de trabalhar. E o jornal pergunta, sarcasticamente se os homens de negocios estrangeiros já abrandaram o seu coração no anno franciscano.

Londres, 20 (U. P.) — Commentando o manifesto dos banqueiros e industriaes, a "Westminster Gazette" diz esperar que se revigorem as forças em apoio do commercio livre na Grã-Bretanha.

O "Daily News" considera o manifesto uma declaração de significação historica, comtanto que a revelação chocante de uma mudança de perspectivas, erguendo-se as vozes poderosas dos paizes tradicionalmente proteccionistas em favor da suspensão das tarifas e tambem havendo disposição entre os principaes homens de negocios da Europa de abandonar os peores processos dos methodos de competição.

O "Daily Chronicle" diz que a promessa do commercio livre impressiona, devido á alta posição dos signatarios do manifesto e affirma que ha uma forte e genuina corrente de opinião na Europa contraria ás barreiras tarifarias é favoravel á liberdade economica.

Berlim, 20 (U. P.) — Sabe-se agora o teôr do manifesto proposto pelo presidente do Reichsbank sr. Schacht, ha seis mezes passados, por occasião de uma reunião de financistas e homens de negocios, em que se achavam representadas dezeseis nações. O sr. Schacht desejava obter para o seu manifesto assignaturas de pessoas eminentes de todos os paizes, afim de obrigar os politicos a considerar a situação economica da Europa.

O total das assignaturas sóbe a 181, inclusive J. P. Morgan, Nates W. McGarrah e Albert Wiggin, de Nova York: Thomas N. Perkins, commissario das reparações; quarenta e dois inglezes, entre os quaes McKenna, Lord Bradbury, Montagu, Norman, Sir Arthur Balfour; Lawrence Currie, F. C. Goodenough, Lionel Rothschild, Lord Revelstoke e outros; nove allemães, inclusive Schacht e o dr. Zosch; nove francezes; quatroze belgas; dezeseis hollandezes; dez italianos; dezeseis austriacos; dez tchecos; sete dinamarquezes; doze hungaros; quatro polacos; dois rumaicos; nove noruguezes; nove suissos. Todos são banqueiros importantes, industriaes e commerciantes.

O manifesto advoga fortemente o commercio livre, a abolição das barreiras tarifarias como obstaculo á reconstrucção economica da Europa.

UM DESABAMENTO NO PALACIO DO GOVERNO DE MONTEVIDÉO

Montevidéo, 20 (U. P.) — Desabou um hall do palacio do governo, devido á edade do edificio, caindo seis soldados de seis metros de altura, recebendo ferimento de menor importancia.

O vôo brasileiro de Genova a Santos

A manhã de hontem os aviadores passaram em preparativos

Gibraltar, 20 (U. P.) — O aviador brasileiro Ribeiro de Barros e os demais tripulantes do "Jahú" devotaram-se, desde de manhãzinha, a preparar o avião, tomando 700 gallões de gazolina Vacuum e 600 de oleo.

O ENTHUSIASMO NO RECIFE

Recife, 20 (A. A.) — Reina grande enthusiasmo nesta capital em torno do raid Genova-Santos, que está sendo executado por brasileiros. Os jornaes publicam longo serviço telegraphico dando os detalhes das travessias já realizadas, Genova-Alicante e Alicante-Gibraltar e encarecem a significação patriotica do grande feito, organizado e executado por brasileiros, para honra e orgulho da aviação nacional.

O "Jahú" será recebido em Recife com grandes festas, que exprimam o jubilo brasileiro ao vêr seus filhos pisarem o territorio patrio, depois da phase mais difficil do maior raid transatlantico.

ESPERANDO OS AVIADORES EM S. PAULO

São Paulo, 20 (A. A.) — O raid Genova-Santos continúa despertando o mais vivo enthusiasmo em todos os circulos paulistas, que vibram, unisonos, no desejo de que seja coroado de exito o arrojado emprehendimento de nossos conterraneos. Afim de lhes prestar homenagem, foi constituida hoje uma grande commissão, da qual fazem parte os srs. dr. Pires do Rio, prefeito da cidade; senador Amaral Carvalho, deputado Hilario Freire e dr. Pinto Santos.

Esta commissão já recebeu em poucas horas, grande numero de adhesões de todas as classes.

O comité reunir-se-á hoje no Hotel Terminus, afim de tomar as deliberações que julgar mais convenientes em beneficio e para maior brilhantismo do raid Genova-Santos.

Madrid, 20 (A. A.) — Causou sensação nos circulos aviatorios de Madrid a noticia de que os aviadores brasileiros, chegando a Santos, voltarão, por via aerea e ainda a bordo do "Jahú", á Europa, afim de retribuir as visitas de Gago Coutinho e d. Ramon Franco ao Brasil, continuando depois até á Italia, onde darão por findo o admiravel feito aereo.

Gibraltar, 20 (U. P.) — Os aviadores brasileiros João Ribeiro de Barros, Newton Braga e Arthur Fernandes Cunha, acompanhado sdo consul do Brasil nesta cidade, visitaram hoje o governo militar e as autoridades locaes, sendo muito felicitados pelo successo da primeira etapa do grande raid Genova-Santos.

Os ousados pilotos brasileiros tencionam recomeçar o vôo amanhã, ás sete horas.

A EPIDEMIA DOS ROUBOS AUDACIOSOS NOS ESTADOS UNIDOS

Está sendo organizada uma brigada para dar combate aos salteadores, que estão fazendo uso de armas modernas

Nova York, 20 (U. P.) — Os ultimos factos criminosos occorridos á luz do dia em varios pontos têm alarmado o governo, pela revelação que elles fazem da existencia de perigosos grupos de bandidos em toda a Republica. O governo está organizando uma brigada de dois mil e quinhentos homens para guardar especialmente as principaes agencias dos Correios e evitar a repetição do audacioso roubo de New Jersey praticado por um grupo de bandidos que atacou o edificio com uma metralhadora. Esses criminosos ainda se acham foragidos.

As autoridades municipaes para documentar a recrudescencia da criminalidade no Estado de Nova York, publicaram os valores relativos a mercadorias confiscadas a ladrões e infractores: cinco milhões de dollars em bebidas, meio milhão de opio, meio milhão de automoveis roubados, meio milhão de titulos roubados.

As autoridades esperam dominar essa onda de crimes com a nova lei que condemna á prisão perpetua os réos de delictos até então considerados de segunda classe.

Falleceu o marechal Sir Arthur Barrett

Sharnbrook (Bedfordshire), 20 (U. P.) — Falleceu o marechal de campo Sir Arthur Barrett.

O PERIGO DAS CAMARADAGENS NOS TRENS EUROPEUS

A policia franceza previne o publico contra a acceitação de bebidas, cigarros e flores de conhecimentos do momento

Paris, setembro (Communicado especial para o "Correio da Manhã") — Em seguida a uma verdadeira epidemia de narcotização de passageiros que viajavam sós nos trens continentaes, a policia fez publicar um aviso contra a acceitação de bebidas, cigarros ou flores da parte de companheiros de viagem, cujo conhecimento tenha sido feito occasionalmente, no proprio momento de seguirem um mesmo destino.

Varios turistas americanos experimentaram os violentos effeitos de bebidas perigosas, que trazem o somno quasi instantaneamente.

Ainda bem recentemente uns homens bem vestidos entraram em um compartimento de um carro que ia occupado apenas por uma senhora. Procuraram meios habeis della se apresentaram e maneirosamente lhe offereceram uma rosa ou uma qualquer outra flor, que instinctivamente ella levou ao nariz. O somno tomou-a de prompto e nesse estado a senhora permaneceu quatro horas.

Na maioria dos casos, tratando com homens, os ladrões preferem os cigarros narcotizados, que lhes permittem facilmente praticar os roubos mais audaciosos.

A RECONCILIAÇÃO FRANCO-ALLEMÃ

O marechal Hindenburg conferencia a respeito com o embaixador de Paris

Berlim, 20 (U. P.) — O presidente da Republica marechal Hindenburg, conferenciou com o embaixador em Paris, von Roesch, a respeito da reconciliação franco-allemã.

A CRISE INDUSTRIAL BRITANNICA

Têm sido poucos os resultados obtidos pelo sr. Cook com a intensificação da luta nas zonas carboniferas

Londres, 20 (U. P.) — O sr. A. J. Cook, secretario da Federação dos Mineiros, está intensificando a luta nas regiões carboniefras, mas até aqui com muito pouco resultado. Ao contrario dos seus esforços, o conselho dos mineiros de Nottinghamshire revogou a resolução de sabbado e repôz nos seus logares os 25 delegados que haviam sido suspensos por terem trabalhado.

Londres, 20 (U. P.) — O exministro Sidney Webb, em discurso que pronunciou em Wingate, Durham, predisse a realização das eleições geraes no outomno de 1928 e declarou que a greve do carvão fôra devida a uma acção concertada entre os proprietarios das minas, aos quaes o primeiro ministro Baldwin deu o seu apoio efficiente, controvertendo as observações a que chegou a commissão real.

AS DIVIDAS DO SOVIET

O governo russo quer negociar a sua liquidação

Moscou, 20 (U. P.) — Sabe-se que o governo está preparado para enviar uma commissão aos Estados Unidos, afim de proceder a negociações sobre as dividas, não pedindo a realização de uma conferencia em territorio neutro.

Por outro lado, o governo está prompto a realizar tratados de não aggressão com qualquer paiz.

Quanto á Bessarabia, a Russia já declarou na conferencia de Vienna, de 1924, que ella foi occupada á força pela Rumania. Entretanto, o governo está prompto a dar guarida á idéa de um plebiscito.

O sr. Krassine conferencia sobre finanças com o governador do banco da Inglaterra

Londres, 21 (U. P.) — O "Daily News" diz-se informado de que o sr. Krassine conferenciou com o sr. Montagu Morgan, governador do Banco da Inglaterra, a respeito de um entendimento financeiro entre a Grã-Bretanha e a Russia. Affirma tambem ter sabido que o embaixador do Soviet conferenciou com outros financistas notaveis a respeito da situação geral.

A situação na China

Espera-se que Shanghai seja o ultimo ponto onde Sun Chuan-Fang resista efficientemente aos cantonenses

Shanghai, 20 (U. P.) — Os elementos de defesa locaes estão sendo mobilizados, na espectativa dos resultados da batalha em perspectiva pelo controle desta região.

As forças do general Sun Chuan-fang, que se estão retirando da frente de batalha de Kiangsi, estão marchando em direcção desta cidade, parecendo que pretende tentar aqui a sua ultima resistencia á avançada dos cantonenses.

Cantão, 20 (U. P.) — O general Sun-Chuan-Fang enviou um telegramma informando que se retira com suas tropas de Kiangsi e accrescentando que o general Achao está fazendo juncção com as suas forças, commandando um exercito de dezoito mil homens.

Shangai, 20 (U. P.) — Uma noticia de fonte japoneza diz que o exercito do sul foi posto em debandada ao sul de Nanchang, deixando em poder do inimigo dois mil prisioneiros.

O PLEBISCITO DA LEI SECCA NA NORUEGA

Não foi grande a maioria que a mandou revogar

Oslo, 20 (U. P.) — Os resultados completos do plebiscito sobre a lei secca são os seguintes: 518.000 votos em favor da revogação da lei prohibitiva das bebidas alcoolicas e 400.000 em favor do seu vigoramento.

Oslo, 20 (U. P.) — O ministro dos Negocios sociaes annunciou hoje que no mez de janeiro proximo o governo apresentará um projecto de lei ao Parlamento contra as restricções ao commercio de bebidas alcoolicas.

Os sports pelo Telegrapho

Está para vir ao Rio uma equipe de footballers da Amateurs de Buenos Aires

Buenos Aires, 19 (U. P.) — No dia 30 do corrente partirá para essa capital a equipe de Football Associacion Amateurs.

Buenos Aires, 19 (U. P.) — O dr. Hebert Moses e os seus companheiros de representação, embarcaram hoje a bordo do vapor "Lutetia" com destino ao Rio de Janeiro.

Os argentinos ganharam dos paraguayos por 5 x 0

Santiago, 20 (A. A.) — No jogo realizado hoje nesta capital, para disputa do Campeonato Sul-Americano de Football, entre os scratches argentino e paraguayo, no primeiro tempo, a contagem foi de 5 x 0 a favor do primeiro.

Santiago, 20 (U. P.) — A partida de football realizada hoje em disputa do Campeonato Sul-Americano entre os teams do Paraguay e da Argentina resultou, durante o primeiro tempo, na victoria dos argentinos pelo score de cinco a zero. O match iniciou-se ás quinze horas e cincoenta e seis minutos. O primeiro goal foi conquistado por Sosa, o segundo por Cherro, o terceiro por Sosa, o quarto por Delgado e o quinto tambem por Delgado.

Santiago, 20 (U. P.) — O segundo tempo do match de football entre paraguayos e argentinos, para disputa do campeonato da America do Sul, iniciou-se ás dezesete horas. Dezesete minutos após o inicio, Miguel marcou o sexto goal argentino desta tarde. O setimo é marcado por Sosa. O referee pouco depois ordena um penalty contra os argentinos, mas o player paraguayo Frete joga a bola alto propositadamente o que provoca uma ovação dos argentinos que se prolonga por dois minutos.

Antes de terminar o match, Sosa marca um novo goal para os argentinos, terminando assim com o seguinte resultado: argentinos, oito; paraguayos, zero.

Não se confirma a noticia de que Mussolini e Briand se encontrarão

Roma, 20 (U. P.) — O presidente do conselho, sr. Mussolini, conferenciou hoje com o barão Avezzana, embaixador da Italia em Paris.

A noticia de que os srs. Mussolini e Briand terão um encontro afim de discutir um plano de conferencia internacional, não se confirma officialmente.

COMO SE PODE FAZER A TRAVESSIA DA MANCHA

A sciencia descobriu ser bastante boiar durante doze horas

(*Especial para o "Correio da Manhã"*)

Por J. M. Flint

LONDRES, setembro.— Qualquer pessoa que puder boiar durante doze horas poderá atravessar o Canal da Mancha. A sciencia acaba de descobrir um meio para realizar esse grande feito.

Tal é a opinião unanime de pilotos, marinheiros e outros peritos marinhos dos portos do Canal da Mancha, que viram ha pouco tempo o percurso entre a França e a Inglaterra realizado quatro vezes no actual verão, e que viram finalmente o record de atravessal-o em onze horas.

As pessoas que vivem ao longo da costa, na vizinhança de Dover e de St. Margaret's Bay, já estão acostumadas ao facto de vêr um nadador chegar á praia e dizer que partiu de Cabo Griz Nez poucas horas antes, assim accrescentando o seu nome á lista dos grandes nadadores.

Até ao começo deste verão, ninguem tinha, desde 1923, atravessado o canal, época em que Tiraboschi, argentino, o atravesou em 16 horas e 35 minutos.

Tiraboschi, em vez de partir do lado da Inglaterra como todos os seus predecessores tinham feito, entrou nagua no Cabo Griz Nez, abrindo assim um precedente que foi favoravel a todos os nadadores do canal, que o seguiram.

O segredo do exito de todos os nadadores deste verão, a começar com Gertrude Ederle e findando com o nadador que bateu o record de 11 horas e que foi o francez Georges Michel — está em que os pilotos e os marinheiros nunca tiveram um conhecimento completo das marés e correntes do Canal da Mancha. As informações, largamente providas pela experiencia, dos nadadores, permittiu-lhes tirar partido de todos os movimentos favoraveis, tendo todos estabelecido a regra de que aquelle que souber boiar e nadar, aproveitando-se das correntes, poderá atravessar facilmente o canal.

Tambem se descobriu que o melhor caminho da França para a Inglaterra, em vez do caminho vice-versa, porquanto as correntes aqui são favoraveis.

O primeiro nadador do canal, o capitão Webb, atravessou-o de Dover a Calais, em 21 horas e 45 minutos. Burgess, que se seguiu, fel-o em 22 horas e 35 minutos, ao passo que Sullivan atravessou-o em quasi 27 horas. Sómente estes conseguiram atravessar o canal da Inglaterra para a França, prova muito mais difficil do que a que foi realizada por Ederle, Carson, Viekoetter e Michel (o campeão da velocidade do canal).

O segredo das marés do canal foi explicado da seguinte maneira (a este respeito a experiencia de todos os nadadores se encontra de accordo):

As curvas das marés do canal se fazem na direcção de Sangatte até Griz Nez. O resultado disto é que a maré levará o nadador para a costa ingleza, caso os ventos estiverem favoraveis. Outro factor que deve ser tambem levado em consideração é que a corrente é mais forte durante as marés da primavera, o que occorre uma vez, de duas em duas semanas, tres dias depois da lua nova. Foi sobre uma dessas marés que Michel, o grande nadador francez, que bateu inglezes, norte-americanos e allemães, conseguiu atravessar o canal em 11 horas e cinco minutos.

Os peritos de natação asseveram que, quando se conhecer bem a direcção das correntes e o periodo das marés, pelo menos 100 nadadores e nadadoras, tanto da França, Inglaterra, como da Allemanha, conseguirão fazer o percurso de Griz Nez a Dover, mas possivelmente nenhum conseguirá repetir a prova do capitão Webbs, que fez a tremenda travessia da costa ingleza á costa franceza.

Sociedades francezas e inglezas estão elaborando um grande programma para a travessia do canal, durante o verão de 1927.

A rainha da Suecia vae passar o inverno em Roma

Berlim, 20 (U. P.) — A rainha da Suecia, que já se acha convalescente, partirá para Roma, amanhã, de Baden-Baden, para passar o inverno na capital italiana.

A escolha de quatro novos bispos argentinos

Roma, 20 (U. P.) — O Vaticano iniciou negociações com o governo argentino afim de obter uma reunião extraordinaria do Senado para a escolha de candidatos para quatro sédes episcopaes que ainda se acham vagas na Argentina.

O DIVORCIO

O «Correio da Manhã» abre um inquerito a respeito.

"Os homens já são divorciados no Brasil; agora nós, as mulheres, devemos exigir o que nos toca na partilha do direito humano."

A senhora Tharcilla Henriques Barroso Azevedo, escriptora e jornalista profissional, que dirige, em Campos, onde reside, uma viva campanha feminista com repercussão em todo o Estado do Rio, assim resume a sua opinião:

"— Os dias decorrentes repellem sem embuste o revoltante *passadismo*.

A humanidade, voltada como está para os problemas magnos de sua redempção, não póde continuar presa pelos preconceitos tolos, de uma tradição longinqua...

O divorcio é uma necessidade imperiosa, em vista do casamento ser, como acertadamente ouvimos dizer, tão incerto como *um bilhete de loteria*. Os desquites pullulam de um modo incrivel e as amancebias multiplicam-se assombrosamente!

O pensamento moderno não se coaduna com a escravidão e no lar; desde que uma das partes seja sacrificada, é incondicional que não continuem unidas.

Desde que acceitamos a evolução, é racional que abracemos os seus melhores principios. Persistir no erro, no atrazo, é denotar fraqueza, medo e incapacidade na luta.

Viver é lutar e quem não arrefecer na luta, descansará na victoria. Os homens já são divorciados no Brasil; agora, nós, as mulheres, devemos exigir o que nos toca na partilha do direito humano.

Deus deu ao homem e á mulher o senso que deve governar os caracteres, e a ambos responsabilizou pelos mesmos deveres moraes; e, jámais mandou que sacrificassemos um sexo, para conseguir a liberdade do outro. O divorcio será para a mulher, o que o 13 de Maio foi para a raça preta.

E, uma vez não sendo elle obrigatorio, só os infelizes, os incomprehendidos, se divorciarão."

A sra. Tharcilla Henriques

Vamos "amargar" o café com o preço do assucar

Grande partida desse producto brasileiro para a Europa

Havana, 20 (U. P.) — A noticia procedente do Rio de Janeiro de que os atacadistas brasileiros de assucar tencionam embarcar immediatamente em diversos portos do Brasil 500.000 saccos desse producto com destino a Europa, despertou consideravel interesse entre os exportadores de assucar deste paiz.

As primeiras noticias recebidas nos centros assucareiros cubanos diziam que os productores e os atacadistas brasileiros planejavam abastecer os mercados europeus com um milhão de saccos de assucar. Telegrammas recebidos hontem nesta capital, rectificam essa informação e informam que o verdadeiro plano dos usineiros e atacadistas brasileiros consiste na exportação immediata de .... 500.000 saccos afim de estabilizar os preços locaes do assucar.

Grande desastre numa usina perto de Santiago

Santiago, 20 (A. A.) — Numa mina petrolifera dos arredores desta capital, occorreu um lamentavel desastre, quando mais intenso era o trabalho ali.

Um dos cabos de segurança da via ferrea, que serve áquella mina, partiu-se, precipitando no seu interior um vagão carregado de vigas de ferro.

Doze operarios que na occasião ali se encontravam, entregues ao trabalho, tiveram morte instantanea, tendo ficado feridos cinco outros.

Uma idéa de "La Razon" sobre o intercambio de excursionistas argentinos e brasileiros

Buenos Aires, 20 (U. P.) — Por iniciativa do jornal "La Razon" iniciaram-se negociações afim de conseguir que o vapor "Pedro I" realize excursões entre o Brasil e a Argentina afim de conduzir turistas dos dois paizes.

O emprestimo de estabilisação do franco belga

Bruxellas, 20 (U. P.) — O ministro do Thesouro, sr. Francqui, e o conhecido financeiro barão Terlinden, partiram para Londres, afim de assignarem o contrato para a emissão do emprestimo da estabilização.

O governador do Banco Nacional partirá esta noite para a capital ingleza.

Ultimas noticias de Portugal

Lisboa, 20 (U. P.) — O governo diminuiu novamente o juro dos bilhetes do Thesouro Nacional.

Lisboa, 20 (U. P.) — Zarpou de Funchal para a Argentina, o navio do Soviet da Russia, "Tovarisch", de 2.117 toneladas com 68 tripulantes. As autoridades prohibiram qualquer desembarque em Funchal.

A tournée de football da equipe da Amateurs no Brasil

Buenos Aires, 20 (U. P.) — Está despertando grande interesse a "tournée" que vae fazer ao Brasil uma equipe de football argentina, sob os auspicios da Associação de Amateurs. Entrevistado o secretario dessa associação, sr. Enrique L. Hart, disse que a "tournée" é de méra cortezia e vinculação desportiva.

"Temos em S. Paulo bons amigos e á pedido delles vamos realizar a viagem. Queremos unir estreitamento os footbalers argentinos aos brasileiros. Será a primeira vez que se constitue um combinado argentino com elementos vindos da provincia. Não buscamos victoria! Queremos apenas que a nossa visita deixe boa recordação. Convém lembrar que vamos para S. Paulo onde se joga melhor football no Brasil."

A troca de ratificações do tratado de extradição brasi leo-boliviano

La Paz, 20 (U. P.) — O Congresso approvou a minuta da communicação ao executivo, sollicitando a troca de ratificações do tratado de extradição entre a Bolivia e o Brasil, approvado pelos congressos dos dois paizes.

Provavel consul hungaro no Rio

Budapest, 20 (U. P.) — Annunciou-se aqui hoje, que o consul geral hungaro em Nova York, sr. Karl Winter foi designado para exercer identicas funcções no Rio de Janeiro.

O sr. Seipel tornou-se chanceller da Austria

Vienna, 20 (U. P.) — O Parlamento elegeu hoje um gabinete de colligação presidido pelo chanceller monsenhor Seipel, tendo como vice-presidente o sr. Dinghofer na pasta das Finanças o sr. Kienboeck e na da Educação, o sr. Schmitz.

OS AVIADORES LAS PALMAS

Um boato que chegou a "La Nacion"

Buenos Aires, 20 (A. A.) — O jornal "La Nacion" affixou em seu placard a noticia da chegada inesperada a Las Palmas do hydro-avião "Jahú", tripulado pelos aviadores brasileiros Ribeiro de Barros, Newton Braga e Arthur Cunha.

Essa noticia ainda não está confirmada.

De São Paulo

COMO SE AMPARA A LAVOURA... A'S AVESSAS

Já a 19 do corrente o projecto da commissão de Fazenda, da Camara dos Deputados, era approvado em segunda discussão. Por onde se vê a pressa com que o governo do Estado quer ultimar o estrangulamento da lavoura. Como a classe não dispõe de representantes no casarão da praça João Mendes, a sua defesa foi voluntaria e valorosamente amparada pelo deputado Marrey Junior. Ao ser annunciada, na ordem do dia, a discussão desse monstrengo legislativo, o referido deputado interveiu no debate. Interveiu é um modo pittoresco de escrever. O sr. Marrey não interveiu, abriu o debate, porque se não fôsse a sua palavra o projecto passaria, mediante a velha convenção: "Aquelles que approvam, queiram levantar-se." A phrase é sacramental, mas representa uma antithese parlamentar: os que approvam, não se mexem. Foi o que se verificou. Levantou-se apenas o deputado Marrey Junior... para desapprovar o projecto.

Que disse o orador unico da opposição paulista na Camara? Repetiu o protesto dos lavradores e as criteriosas ponderações da imprensa que não pensa com o "Correio Paulistano". O sr. Marrey Junior foi além, porque allegou contra o projecto, *que mata a lavoura na cabeça*, na phrase consagrada pelo vulgo, o defeito juridico da inconstitucionalidade. Mostrou que a remodelação do Instituto do Café obedecia simplesmente a um objectivo: transformal-o em orgão efficiente de pressão politica, por parte do governo. Adduziu outras razões, para evidenciar que essa intervenção directa, por parte dos poderes publicos, na administração de um organismo de caracter privado, longe de proteger a lavoura de café, fim para que foi creado o Instituto, virá justamente desvirtuar o seu sentido. O apparelho ficará reduzido a um centro burocratico de exploração partidaria. As objecções do deputado da opposição não divergem das que se têm levantado, no seio das associações agricolas, e nos jornaes, contra a officialização do Instituto.

Mas, não ha razões que convençam, nem argumentos que provem, quando a politica é a inspiradora de certas medidas compressoras... Ergueu-se, para combater as allegações do sr. Marrey Junior, o leader Covello. Entende o procurador autorizado do governo na Camara que não procediam as razões do collega. O projecto não tinha a finalidade que lhe attribuiam. O que elle visava era exactamente acautelar os interesses dos lavradores de café, ao mesmo tempo que fiscalizava a distribuição ou applicação dos dinheiros publicos... Uma logica de ferro. O leader defendia a remodelação do Instituto como um serviço precioso á lavoura... E o projecto foi approvado apenas contra o voto do sr. Marrey Junior. E' provavel que a estas horas esteja a caminho do Senado o portento da commissão de Fazenda da Camara.

Ora, semelhante projecto, além do mais, tem uma "finalidade" que o leader Covello não quiz dizer, por modestia... ou por escrupulo de consciencia: legalizar o golpe vibrado contra direitos da lavoura e do commercio de café, sagrados por lei que foi revogada por meio de um decreto do poder executivo. A organização burocratica do Instituto não se faz agora. Vive desde que chegaram aos cofres da instituição os dez milhões de libras dos banqueiros londrinos. E approvam-se essas coisas contra o voto apenas de um deputado, numa terra em que a massa da população agricola constitue a mais poderosa força economica... E' triste, é deploravel, mas é uma lição de grande proveito, se é que não a perderão de vista aquelles que são duramente feridos em seus interesses e em sua dignidade collectiva.

DR. RODOLPHO JOSETTI

Membro effectivo do Collegio Americano dos Cirurgiões e da Sociedade Medica de Chicago.

Ex-assistente dos hospitaes de Berlim e do Rio de Janeiro. Director technico e cirurgião do Sanatorio Guanabara.

Especialidade: cirurgia thoracica e abdominal. Vias biliares e urinarias, appendicites, hernias, tumores, etc.

Consultorio: Treze de Maio, 36, 1º, ás 15 horas. Tel. 1.000 Central. Residencia: Domingos Ferreira, 51. Tel. 2.000, Ipanema. (6746)

Um banqueiro norte-americano em S. Paulo

E interessado na estabilidade do cambio

S. Paulo, 20 (Do correspondente) — O Boletim Commercial publicou, hoje, a noticia de que se encontra desde alguns dias, nesta cidade, o conhecido banqueiro mrs. Pyper, que aqui veiu tratar de importantes interesses de um syndicato financeiro de New York. Sabemos que, aproveitando-se a sua permanencia nesta capital, o sr. Pyper terá uma conferencia reservada com o sr. Washington Luis, a quem deverá expôr a viabilidade do concurso dos capitaes americanos ao plano de estabilização da moeda. O sr. Pyper estuda, tambem, as possibilidades em interessar os capitalistas americanos e brasileiros na fundação de um banco para funccionar entre nós com um emprestimo de larga vista, sob garantia de titulos depositados em armazens reguladores.

Cabellos "á la Garçonne" — A melhor machina para cortar os cabellos da nuca é a da marca "33", vendida pela Casa Hermanny, G. Dias, 54. (6966)

O processo contra a Empresa Edificadora Mineira

Bello Horizonte, 20 (Do correspondente) — O juiz de direito da 1ª vara condemnou os implicados no processo movido contra a Empreza Edificadora Mineira, sendo a Osmar Faria applicada a pena de dois annos e meio e a Antonio Magalhães em um anno.

Foi mantida a pena de suspensão

Pelo ministro da Fazenda foi mantida a pena de suspensão por 30 dias, imposta ao 3º escripturario da Estatistica Commercial Francisco [illegible] [illegible] por esse acto.

Para ler no bonde

NO PAIZ DA MA' LINGUA

Dizem que o deputado Pausilipo da Graça é o homem menos limpo do Brasil. Dizem... Não sei... Dahi talvez essa affirmação nada mais seja que uma refinada intrujice...

Claro que não se fala do asseio dalma, sendo do do corpo para o qual o bom Deus inventou a agua, as esponjas e o engenho dos homens, a banheira de ferro esmaltado e o sabão.

Ora, ha dias, na porta do Soria Buffoni, o deputado Baptista Luzardo sente, nas costas, dois dedos familiares e amaveis. Volta-se e dá com o seu collega Leopoldino de Oliveira.

— Tens algum compromisso para hoje, á noite?

Luzardo tinha, não um, porém varios compromissos.

— Por que?

— Porque hoje, justamente, commemoro, em familia, certa data intima e contava comtigo.

— Se me avisasses com antecedencia.

— Perdes um leitão assado, magnifico.

— Acredito.

— Um leitão de truz!

— Que pena!

— Uma verdadeira peça a Pantagruel...

— Nem me fales!

— Um leitão de tres mezes, mas pesando cerca de trinta kilos.

E o Bastos Tigre, perto, emquanto escolhia uns numeros do Punch:

— Um leitão creado no quarto do Pausilipo da Graça...

PLIC

Tudo sóbe

Tudo sobe, mesmo o fundo do Oceano Atlantico.

Tendo um cabo transatlantico soffrido varias rupturas nas paragens da ilha de Santa Helena, um navio especial ali foi, afim de reparar as avarias e fez numerosas sondagens.

Verificou-se, então, que o fundo do oceano tinha subido mais de 3.000 metros durante estes ultimos cinco annos.

Irá, por acaso, surgir um novo continente naquellas aguas?

Seria uma complicação para a Sociedade das Nações.

UM SOCIOLOGO ARGENTINO

Publicaremos amanhã mais um artigo de Oliveira Lima

O nosso illustre collaborador dr. Oliveira Lima, manda-nos de Washington mais um dos seus artigos.

Desta vez, o festejado publicista e historiador brasileiro occupa-se da personalidade do escriptor e diplomata argentino Lucas Ayarragary, que foi ministro do seu paiz no Rio, examinando o seu mais recente livro *Questões e problemas argentinos contemporaneos.*

O dr. Oliveira Lima estuda as condições sociaes das principaes nações sul-americanas, certo de que, na Argentina, como no Brasil, não existem classes provenientes de sedimentações seculares impedindo as expansões individuaes e a elevação das personalidades.

Esse artigo, com o titulo *Um sociologo argentino*, publicaremos amanhã.

PANELLAS ESMALTADAS

Prefiram marca Selecta

Qualidade sem rival

na FUNDIÇÃO INDIGENA.

(7040)

EM NILOPOLIS

Os Correios e Telegraphos são pessimos

Já temos affirmado, por vezes, que os nossos serviços de Correios e Telegraphos são pessimos, mas, em todo caso, seria possivel melhoral-os se as autoridades competentes quizessem ter um pouco mais de vigilancia sobre o que se passa nas respectivas repartições.

Vamos nos referir hoje ao Correio de Nilopolis. [illegible] referida estação, não a encontram, apezar das cartas lá estarem. Já se deu o caso de uma missiva ir ter ás mãos do destinatario depois de um anno de longo somno, não se sabe em que condições.

Se a repartição dos Correios não póde ter ali um funccionario, confie pelo menos o serviço a uma pessoa idonea, que possa tomar a serio tão delicado encargo.

Ora, não é isso propriamente o que succede em Nilopolis.

Urge, pois, uma providencia do director dos Correios em beneficio dos habitantes da florescente localidade da Linha Auxiliar.

Afiadores para Gillette — os melhores e mais recentes modelos, na Casa Hermanny, Gonç. Dias, 54. (6966)

Uma approvação pelo ministro da Fazenda

O ministro da Fazenda approvou o acto do delegado fiscal da Bahia, designando o 2º escripturario da Alfandega daquelle Estado, Cornelio Rocha e Silva, para exercer as funcções de [illegible], na Mesa de Rendas de Ilhéos, [illegible] desembaraço de mercadorias nacionaes e nacionalisadas [illegible] de imposto de consumo.

Foi reaberto, remodelado o Café Suisso

A nova firma proprietaria do "Café Suisso", sito á Avenida Central, esquina da Assembléa, e que foi completamente remodelado, [illegible] gerencia [illegible] de negocio.

A nova firma, que se intitula [illegible] J. P. Moura & Cia. [illegible] são socios José Pinto de Moura, Manoel Corrêa Monteiro e Joaquim Corrêa Monteiro [illegible]. [illegible] da ceremonia [illegible] taça de champagne [illegible] convidados e representantes da imprensa.

Os decretos hontem assignados

Na pasta da Viação — Dispensando das provas de concurso para a nomeação de praticante e auxiliares na Repartição Geral dos Correios, o praticante João A. Barcellos Filho, e lhe concede, a titulo de indemnização a quantia de 5:000$000. [illegible]

[illegible]

De Bello Horizonte

A projectada transformação do P. R. M. — O sr. Antonio Carlos tentará harmonizar a politica mineira

Quando foi lançada a candidatura do sr. Antonio Carlos (que o sr. Mello Vianna diz ter sido obra sua) falou-se muito em Bello Horizonte da possivel paz no seio da familia mineira, com a reconciliação dos elementos adversos da politica, maxime no terreno da politicagem municipal do interior do Estado.

Dizia-se que era firme o proposito do sr. Antonio Carlos levar a effeito o congraçamento de todos os elementos dispersados, sem olhar resentimentos passados, afim de juntar em redor de uma só orientação politica as forças das correntes partidarias do Estado.

Ademais, affirmavam os que conheciam o passado e as intenções do presidente, que elle absolutamente, fossem estas ou aquellas consequencias, não seria ingrato á politica sallista, da qual foi um rebento dos mais abnegados, doutras eras.

Agora dizem os mais chegados ás coisas da politica do P. R. M., que o sr. Antonio Carlos proporá, na proxima reunião dos proceres dessa aggremiação partidaria, uma harmonia de vistas com os passados adversarios. Tambem fala-se no seu proposito de obter que o P. R. M. ceda o terço nas futuras eleições federaes.

Logo que isso se propalou, os elementos sallistas, [illegible] combinaram elles apresentar o seu ex-chefe á deputação pelo terço, no primeiro districto.

Tudo isso succederá portanto se o sr. Antonio Carlos conseguir seja victoriosa no seio do P. R. M. a sua idéa, se ella de facto occupa um momento de suas multiplas cogitações.

[illegible]

54 — Vestir na Guanabara — R. Carioca, 54 — é possuir o [illegible] do primeiro social. (6874)

Companhias de seguros que querem approvação de seus novos estatutos

O director geral do Thesouro transmittiu ao inspector de Seguros os processos relativos aos requerimentos em que a Companhia Paulista de Seguros, a Companhia de Seguros Sul America e a Companhia de Seguros de Vida Sul America, com sede nesta capital, pedem approvação da reforma dos seus estatutos, [illegible] seu capital [illegible].

Tesouras Vitry legitimas, para todos os fins. ESCALPELLOS, LIMAS e ALICATES para unhas e pelles. Casa Hermanny, Gonç. Dias, 54. (6966)

Falleceu o presidente da Camara de Santa Barbara

Bello Horizonte, 20 (Do correspondente) — Falleceu o pharmaceutico João Moreira da Motta, presidente da Camara Municipal de Santa Barbara.

IRENE

?

Tem sido a pergunta geral

POIS PROCURE A PAGINA

e saberá o que é

IRENE

Quer saber quando deixou o exercicio o escrivão de rendas

[illegible]

As fallencias e concordata, em São Paulo, durante setembro

S. Paulo, 20 (Do correspondente) — O "Diario da Noite" [illegible] São Paulo, 86 fallencias [illegible]

A POLITICA BAHIANA EM EFFERVESCENCIA

O Senador Moniz Sodré protesta contra a situação que domina na Bahia

"O Jornal", da Bahia, publica a entrevista seguinte que lhe foi concedida pelo senador Moniz Sodré:

"E' sempre com o coração em festas, a alma vibrando nos corações do enthusiasmo, que piso o sólo querido da minha terra natal, em cuja athmosphera limpida, oxygenada e luminosa a nossa alma freme em novos anceios de liberdade. Mesmo por entre as trévas moraes do momento sinistro que atravessamos, em que a Bahia está amortalhada no sudario sangrento das lutas fratricidas, e afogada no oceano de lodo dessa politicalha ignobil, em que brotam e vicejam a corrupção, a mentira, a perfidia, o embuste, a crueldade e a traição, mesmo nesta hora terrivel das nossas supremas vergonhas, ainda assim o nosso espirito se exalça, cheio de crenças e rico de fé, ao contacto com esse trecho idolatrado da patria brasileira, sentindo-se fortalecido com as reminiscencias confortadoras das nossas tradições gloriosas, de altivez, de brio, de independencia, de heroismos, sentimentos superiores com que o digno povo bahiano escreveu, com carateres de ouro, as paginas mais brilhantes nos fastos da nossa historia.

Nunca, como hoje, amei tanto a Bahia, porque nunca amamos tanto os nossos paes, os nossos filhos, os nossos irmãos, os nossos amigos, como nos dias em que os vemos flagellados pela desgraça e acabrunhados pela dôr. E' exactamente quando vemos a nossa patria dilacerada, opprimida, aviltada pela ingratidão dos seus verdugos e pelas infamias dos seus algozes, que mais vivo, mais profundo e mais intenso irrompe, em transportes incoerciveis, o nosso amor filial, capaz então, sob o influxo das maravilhas sublimes desse nobre incitamento, de todos os arroubos da audacia, e todos os prodigios da abnegação, na divina volupia do sacrificio e do soffrimento para a salvação da terra do nosso berço. Vim até aqui, ao seio dos meus amigos e correligionarios no proposito firme de alistar-me, com todos os ardores viris do meu enthusiasmo na phalange gloriosa dos que vamos emprehender á cruzada benemerita da desescravização da Bahia.

Abatida, anesthesiada pelas toxinas da corrupção e do medo, inerte neste deliquio em que a prostrou a indignidade incomparavel desses seus filhos degenerados, que se transformaram nos salteadores da sua honra para satisfazerem a séde de odio e a fome de vingança com que o ditador quiz castigar o repudio humilhante que soffreu do nosso povo, nas urnas livres do pleito presidencial, adormecida nos melindres do seu brio e nas energias do seu pundonor, ella não está morta, nem vae apodrecer no charco deleterio de precoce e abominanda dissolução.

Ella está apenas adormecida, neste estado sub-inconsciente de estupor em que a submergiram o assombro, a dôr, a angustia que lhe causaram a audacia dos seus affrontadores e a ignominia dos filhos indignos, que a venderam á voracidade execravel dos rancores tiberianos do bernardismo.

Ella vae reerguer-se com a energia mascula dos seus tempos gloriosos, dando impressionante affirmação da sua possante vitalidade. Eu a vejo como um leão, alquebrado pela morfina que lhe deram os seus covardes domadores, levantar-se, no impeto irresistivel e soberbo das reacções triumphantes jubas fluctuando nos gestos largos do seu destemor, olhar fuzilando as scentelhas da dignidade ultrajada lançar-se, na estoica bravura do seu valor tradicional e invicto, para a arena gloriosa das grandes desforras e reivindicações vingadoras dando mais uma vez a demonstração empolgante de que as algemas da escravidão não foram forjadas para a paralyzação dos seus musculos nem, habituado á vida livre das florestas virgens, poderá viver nos confins estreitos dos calabouços vis...

A nossa victoria, a victoria da Bahia que é tambem a victoria do Brasil, a victoria da democracia e da civilização se avizinha e nos acena de um horizonte bem proximo, com a certeza do inevitavel.

A campanha que devemos e vamos emprehender com todas as energias da nossa vontade, com todos os enthusiasmos do nosso patriotismo, com todos os esforços da nossa intelligencia, pela imprensa daqui e do Rio de Janeiro, pela tribuna popular e pela tribuna parlamentar, em conferencias e comicios nos pontos intellectuaes do Estado, campanha de que será o chefe querido e o primeiro e grande pioneiro, o maior filho da Bahia e o mais glorioso dos estadistas vivos da Republica, J. J. Seabra, essa campanha não se desenrolará nos limites apertados de um pleito eleitoral. Não! Pômos muito mais alto e muito mais longe, a mira dos nossos objectivos politicos, sempre illuminados pelos clarões dos nossos ideaes patrioticos.

A nossa luta será pela libertação da Bahia, luta anti-escravagista, em que havemos de incendiar as senzalas, quebrar os troncos do captiveiro, espedaçar as algemas da escravidão, destruir todos os instrumentos de oppressão com que se impõe o servilismo, e banir todos os processos de corrupção com que se compra a consciencia dos desfibrados.

Combater pela liberdade, em sólo bahiano é ter de antemão assegurado o triumpho, porque a Bahia nunca foi terar de eunucos, nem antro de escravos.

Nunca a sua atmosphera foi ambiente propicio ás victorias da tyrania.

Isso que ahi está sob o rotulo fraudulento de governo constitucional, é o fruto ignominioso da bufaneria tragico-comica, com que o despudor da tyrania festejou o consorcio infame da traição com a violencia.

Essa miseria ha de passar; esse opprobrio ha de succumbir, anniquilado — pelos germens mortiferos da sua propria abjecção.

Essa epidemia pestilencial que assolou o caracter de tantos bahianos não attingiu o povo da minha terra, que ha de reagir e de elevar-se com a mais grandiosa lição com que raças viris costumam castigar os crimes dos que se deshonram nos aviltamentos da ambição, do servilismo e do suborno á custa da dignidade, do futuro dos creditos moraes da sua patria."

Francesca de Rimini

Está a terminar a publicação do nosso sensacional folhetim "Os Erros da Mocidade", que tanto interesse despertou.

Para substituil-o, o "Correio da Manhã", que tem sempre o maior cuidado na selecção dos romances que offerece aos seus leitores, amantes do genero, escolheu uma obra emocionantissima, que ha de obter o mais brilhante exito.

Francesca de Rimini

Intitula-se ella e o seu autor é um escriptor consagrado, Ildebrando Bencivenni, que vae proporcionar ao publico momentos de empolgante leitura.

Francesca de Rimini

que faremos acompanhar de gravuras especialmente desenhadas para esta folha, começará a apparecer nas columnas do "Correio" depois de amanhã.

O imposto sobre a renda e o prazo para declarações

O Centro Industrial do Brasil, enviou ao ministro da Fazenda o seguinte telegramma:

"Rio de Janeiro, 20 de outubro de 1926. — Exmo. sr. ministro da Fazenda. — O Centro Industrial do Brasil pede venia a v. ex. para dizer que a apresentação do projecto de lei de emergencia pelo illustre relator da Receita exmo. sr. deputado dr. Cardoso de Almeida, collocou todos os contribuintes numa attitude de espectativa que naturalmente provocou o adiamento do trabalho de preenchimento das formulas de declarações do imposto de renda.

E como até agora não tenha sido transformado em lei o referido projecto que reduzia as declarações a fazer apenas as relativas a uma unica modalidade do imposto de renda para cada contribuinte, justifica-se que por equidade v. ex. se digne de prorogar o prazo para a entrega das declarações referentes ao mencionado imposto, até que o Congresso se pronuncie definitivamente sobre o citado projecto de lei de emergencia. Baseado nestas respeitosas considerações e confiante no alto espirito de v. ex. este Centro espera deferimento. (Asig.) *Francisco de Oliveira Passos*".

ZITO BAPTISTA

Falleceu o poeta de "Harmonia Dolorosa"

Victimado por pertinaz enfermidade que zombou a todos os recursos da sciencia, falleceu, hontem, em sua residencia, á estrada de Maria Angu' 331, o nosso compadre Zito Baptista.

O extincto que era casado com d. Irene Mancini Baptista, pertencia a redacção de *O Jornal* e tinha, tambem, uma commissão, no Ministerio da Agricultura, como auxiliar do Horto Florestal.

Zito Baptista era natural do Piauhy, onde fez seus estudos. Poeta de rara sensibilidade, publicara, ha tempos, dois livros de versos "Chamma Extincta" e "Harmonia Dolorosa", que a critica recebeu com fartos applausos. Tinha uma alma augustiada e fina de poeta. O seu livro "Harmonia Dolorosa" dá o indice suggestivo de seu temperamento de estheta. A dor era-lhe como que um filtro de sua sensibilidade agudissima. Os seus poemas são de ordinario gritos de afflicção. Mas dentro de um sentimento religioso de exquisito teor.

A critica recebeu com honras os dois livros de Zito Baptista. Entretanto, por elle se nota que a alma torturada do nortista não se havia revelado em todo o seu esplendor.

Com Zito Baptista, a mentalidade inconfundivel do norte perde um dos seus mais esperançosos expoentes.

Cavalheiro de fino trato, alma bonissima, Zito Baptista, gozava de vasto circulo de relações nesta capital, onde era muito estimado e tratado, pelas suas qualidades de caracter e coração.

O enterro do destitoso homem de letras será realizado, hoje, saindo o feretro da sua residencia.

OS QUE ADQUIRIRAM IMMOVEIS

Arthur Marques, predio á rua Abilio n. 71, por 35:000$000.

Maria Duarte, predio á rua Borja Reis n. 200, por 9:000$000.

Adelino do Amaral, barracão á rua Lacerda n. 2, predio á rua Maria Luiza n. 40, por 15:500$000.

José Augusto Lopes, predio á rua Barão do Sertorio n. 59, por 20:000$000.

Ernesto Monteiro Locodeo, barracão á rua do Morro do Vintem, por 3:500$000.

Marcellino de Oliveira, barracão á rua Parintins, por 4:500$000.

José Gomes da Cruz, predio á rua Mario n. 22, por 12:000$000.

Karl Yandoes, terreno á Estrada Freguezia, por 6:000$000.

Stanislau Wienskoski, predio á rua Gurupy n. 15, por 43:000$000.

Ramero Seylão Rauge, terreno em Guaratiba, por 2:000$000.

José Leopoldo de Oliveira, terreno em Irajá, por 1:500$000.

Amaral Anjos & Comp., terreno á rua Conde de Leopoldina, por... 25:000$000.

Arnaldo Arthur do Carmo Alves terreno á rua Caicó, por 3:000$000.

Sylvio Pereira Rangel e outros, predio á rua Angelica n. 8, por... 3:000$000.

Carlos Ferreira Gomes, terreno á rua Barreto da Cunha, por .... 1:500$000.

1º tenente Eduardo Faustino da Silva, predio á rua Grão Pará n. 13, por 29:250$000.

Manoel Corrêa de Queiroz, terreno á rua Pontes Corrêa, por.... 15:500$000.

Maria do Monte Faria, terreno á rua Real Grandeza, por .... 28:000$000.

José Augusto Miranda, predio á rua Barão de S. Felix n. 26, por 70:000$000.

José Soares Ribeiro, terreno ás ruas Alice e Vieira Dantas, ambos por 3:200$000.

Antonio Vezra, terreno á rua Casemiro de Abreu, por 2:500$000.

Manoel Pinto de Oliveira, predio á rua Alice Figueiredo n. 41, por 25:000$000.

DOS "NICHOS" DA CAMARA...

Votada parte da ordem do dia

Foi uma funcção de pouca importancia a de hontem na Camara. Poucos oradores e poucas votações.

De começo, o sr. Henrique Dodsworth requereu a nomeação de uma commissão de tres membros para representar a Camara no desembarque do sr. Afranio Mello Franco, que vem de representar o Brasil na Liga das Nações. Approvado o pedido, foram designados os srs. Henrique Dodsworth, Julio Prestes e José Bonifacio.

A MARCHA DA COLUMNA PRESTES

O sr. Tavares Cavalcanti foi o unico orador do expediente. Procurou rebater as affirmações feitas ha tempos, pelo sr. Luzardo sobre a marcha da columna Prestes pela Parahyba. O *leader* parahybano foi vivamente aparteado pelo representante gaúcho. Foram, por assim dizer, dois discursos parallelos...

O sr. Tavares tinha por fim contradictar o que affirmara o sr. Luzardo. Mas, assediado por este, em successivos apartes, acabava por concordar com elle ou por desviar-se do assumpto... Assim, quanto ás acusações do deputado pelo Rio Grande do Sul, relativamente os batalhões patrioticos, o orador limita-se a frizar que elles não foram organizados sob a direcção de quaesquer autoridades parahybanas: agiam por conta propria — affirma. Aparteado pelo sr. Baptista Luzardo, que indaga a quem cabe a responsabilidade, uma vez que o orador reconhece mão procedimento por parte dos "patriotas". Responde o sr. Tavares Cavalcanti que não póde encontrar bôas acções em grupos de individuos que se arvoraram em defensores da ordem e da legalidade, e que seria incapaz de vir á tribuna justificar actos de patriotas de fancaria. Diz que são dois episodios differentes na historia da Parahyba, o da passagem dos revoltosos no dia 8 de fevereiro, e o da entrada dos batalhões patrioticos, no dia 10.

Nessa refuga renhida foram até ao termino do expediente.

AS VOTAÇÕES

Houve numero á ordem do dia. Não se effectuaram, porém, muitas votações.

O sr. Azevedo Lima entendeu de as encaminhar e, pouco depois a falta de numero ficava patente...

Estes os projectos votados: autorizando a despender até 500:000$, com os trabalhos da estrada de rodagem de Curityba á fronteira de São Paulo; (2ª discussão); autorizando a abrir, pelo Ministerio da Guerra, o credito especial de .... 4:600$000, para pagamento a Luiz Mazza (2ª discussão); do Senado, autorizando a abrir, pelo Ministerio do Interior, o credito necessario para occorrer ao pagamento de vencimentos deixados de receber pelo dr. Erico Coelho (2ª discussão); autorizando a abrir, pelo Ministerio da Fazenda, o credito especial de .... 226:536$903, para pagamento a Zoroastro Pires e outros, (2ª discussão); revigorando o saldo do credito aberto pelo decreto numero 17.130, de 16 de dezembro de 1925 (discussão especial); autorizando a abrir, pelo Ministerio da Fazenda, os creditos supplementares de 2.729:858$192, para reforço de verbas do Ministerio da Justiça e de 812:931$991, tambem para reforço das verbas dos Ministerios da Justiça, Viação e Agricultura (unica); autorizando a abrir, pelo Ministerio da Viação e Obras Publicas, o credito especial de ..... 81:137$049, para ultimar os pagamentos devidos a J. Adanias & Comp. (3ª discussão) [illegible]

Verificada a falta de numero, encerraram-se as discussões dos avulsos. E levantou-se a sessão.

EQUIPARANDO FUNCCIONARIOS

O sr. Henrique Dodsworth apresentou ao exame do plenario o seguinte projecto:

"Art. 1º — Ficam equiparados para todos os effeitos os guardas sanitarios terrestres do Departamento Nacional de Saude Publica aos da Defesa Sanitaria Maritima do mesmo Departamento.

Art. 2º — Revogam-se as disposições em contrario.

AS VISITAS A BORDO FO'RA DA HORA REGULAMENTAR

Foi ainda julgado objecto de deliberação este projecto:

"Artigo unico — Os navios, vapores, paquetes ou outras embarcações que entrarem nos portos da Republica antes das 19 horas e que só forem franqueados á visita da Alfandega depois dessa hora, pagarão a metade das taxas das visitas extraordinarias, independente de requerimento dos consignatarios; os que entrarem depois daquella hora pagarão as taxas já estabelecidas para as visitas extraordinarias, se seus consignatarios requererem semelhantes visitas."

NAS COMMISSÕES

Esteve reunida a de Obras Publicas. Não havia pareceres. A reunião foi de pouca duração. Matou-se o tempo com palestras chistosas.

Tambem se reuniu a de Instrucção Publica. Pouco fez. Limitou-se a assignar um parecer do sr. Gouvêa de Barros, favoravel ao projecto instituindo premios de viagem, para o aperfeiçoamento em seus estudos, aos estudantes das escolas federaes de direito, engenheiros e medicina que terminarem o respectivo curso com o maior numero de notas distinctas.

A commissão foi convocada extraordinariamente para hoje.

Actos do presidente de Minas

Bello Horizonte, 20 (Do correspondente) — O presidente do Estado assignou os seguintes actos: exonerando, a pedido, dos cargos de delegado de policia, em Cassia e Caeté, os bachareis Othon Vieira e João Raymundo Vieira de Figueredo; nomeando capitão-medico da força publica, no 6º batalhão, o dr. Americo de Magalhães Góes; reconduzindo no cargo de juiz municipal do termo de Paraguassu', o bacharel Socrates Brasileiro no de promotor da Camara de Caeté, o bacharel Brausilez Lopes Lage.

Pedindo credito extraordinario ao Conselho

O prefeito enviou, hontem, uma mensagem ao Conselho Municipal, pedindo a decretação de uma lei que o autorize a abrir um credito extraordinario, na importancia de 17:039$125 para occorrer ao pagamento devido aos herdeiros do ex-ajudante do superintendente da Limpeza Publica, Francisco Sertorio Hortinho, reintegrado, em virtude de sentença judiciaria, no cargo de sub-inspector da Inspectoria de Limpeza Publica, creado pelo decreto n. 1.375, de 22 de julho de 1919.

Transferindo verbas, na Prefeitura

O prefeito assignou hontem um decreto estornando a importancia de 81:130$, da verba n. 42, para as de ns. 28 e 29, do orçamento vigente, para attender, no corrente exercicio ao pagamento de differenças de vencimentos a que têm direito os funccionarios dos Postos de Prompto Soccorro e Asylo S. Francisco de Assis em virtude da incorporação de parte da gratificação conhecida por "tabella Lyra".

A INDUSTRIA DAS FALLENCIAS

Uma representação dirigida ao Senado da Republica

O Centro Industrial do Brasil enviou ao presidente e demais membros da Commissão Especial do Codigo Commercial no Senado da Republica, a seguinte representação:

"Rio de Janeiro, 20 de outubro de 1926. — Exmo. sr. presidente e demais membros da Commissão Especial do Codigo Commercial no Senado da Republica.

O Centro Industrial do Brasil vem respeitosamente pedir a esclarecida attenção de vv. exas. para a necessidade de serem formuladas medidas legislativas, que evitem os inconvenientes de ordem moral e material a que estão sujeitos os commerciantes e industriaes, que possuem as suas firmas devidamente registradas, inconvenientes que tem a sua origem nas actuaes disposições legislativas referentes ao registro de firmas e razões commerciaes (dec. 916 de 24 de outubro de 1890, arts. 6º da lei 2034 de 17 de dezembro de 1908, art. 167 n. 7 e dec. 14.339 de 1º de setembro de 1920, art. 59).

Evidentemente, os artigos citados, que regulam, em nossa legislação, o assumpto em apreço, possibilitam perturbações do legitimo credito commercial, o qual, no interesse da collectividade, carece de ser sempre firmemente amparado. As constantes confusões, que se estabelecem em consequencia da adopção de razões sociaes identicas ou tão semelhantes entre si, que se prestam a confusões, provem dos seguintes motivos: o decreto 916, de 24 de outubro de 1890, que crea o registro das firmas ou razões commerciaes e que se acha ainda em vigor, não têm caracter obrigatorio, pois no seu artigo 5 diz: "que todo o commerciante têm o direito de fazer registrar ou inscrever a sua firma ou razão social", o que indubitavelmente não corresponde a uma obrigação e sim a uma simples faculdade.

E' bem verdade que a citada lei de fallencia, no paragrapho 1 do seu art. 9º estabelece que o credor commerciante com domicilio no Brasil, sómente será admittido a requerer a fallencia de seu devedor se provar que têm a sua firma no registro do commercio pela forma indicada nos arts. 45 e 46 do citado decreto 916 de 24 de outubro de 1890 e que a mesma lei n. 1 no paragrapho 3º do seu art. determina que não póde requerer concordata preventiva o commerciante que "não tiver ha dois annos a sua firma inscripta no referido registro, salvo se não data de dois annos o exercicio de seu commercio".

Egualmente é exacto que o referido dec. 14.339 de 1920, no seu art. 59 estabelece a multa de réis 200$000 a réis 1:000$000, a todo aquelle, que negociar no territorio da Republica, seja individuo ou sociedade commercial, com o fundo de capital maior de rs. 5:000$000, não tendo sellados e rubricados os livros exigidos pelo art. 11 do Codigo Commercial e que, por outro lado, a Junta Commercial (decreto 9.210, de 15 de dezembro de 1911) têm entendido, fundada nesse regulamento, que o referido registro, com condição de identidade da firma que apresenta os livros, é indispensavel preliminar para preenchimento das formalidades exigidas, alliás sem restricções, pelos artigos 10, 11 e 12 e outros do Codigo Commercial (Registro e Rubrica dos livros commerciaes).

Faz-se, pois, preciso, reforçar a orientação da Junta Commercial, dando-lhe cunho expressamente legal, estabelecendo no Codigo Commercial em elaboração, não apenas a faculdade de registro, como fazia a lei de 1890, mas a sua obrigatoriedade, concedendo-se, embora, uma taxa minima ou mesmo gratuitamente para esse registro, quando se tratar de firmas de capital inferior de réis 5:000$000.

Ha casos recentes de firmas commerciaes, ou sejam individuaes (casos mais raros) ou sociaes (casos mais frequentes) em que pequenas empresas commerciaes ou industriaes de capital inferior a réis 5:000$, se têm constituido, adoptando razão social egual á de reputadas na Junta Commercial, assumem vultosos compromissos e emittem promissorias e outros documentos de vencimento certo, que têm sido levados a protestos por falta de pagamento, com natural desagrado ou incommodos e possiveis inconvenientes moraes e as vezes até com prejuizos materiaes, para importantes e solidas firmas eguaes, que, de longa data, se acham devidamente registradas. Factos dessa natureza têm se tornado mais frequentes ultimamente, sendo numerosos os casos dessa ordem, que foram apontados no Centro Industrial do Brasil.

Os citados inconvenientes e prejuizos são tantos maiores quanto maior é o meio commercial e industrial, meio como o nosso que na actualidade já não permitte um conhecimento pessoal reciproco, que afaste duvidas e confusões.

Poder-se-ia, talvez, estabelecer a obrigatoriedade do registro apenas para as razões sociaes, o que remedearia em grande parte o mal apontado a que em geral as pequenas empresas, os negocios de minima importancia são explorados individualmente, mas convém considerar, que ha tambem grandes empresas industriaes e commerciaes, que usam firmas individuaes.

Parece, assim, mais curial, exigir o registro para todas as firmas commerciaes e industriaes, trata-se de uma firma individual ou de uma sociedade commercial ou industrial, embora se estabeleça uma taxa minima ou mesmo a gratuidade para o registro de negocios de capital inferior a réis 5:000$000.

A obrigatoriedade do registro não é, porém, tudo para sanar os males em questão.

Ha mais a pedir a essa esclarecida e illustre commissão.

O art. 6º do dec. 916 de 24 de outubro de 1890 diz que toda a firma nova deve-se "distinguir" de qualquer outra que exista inscripta no registro de logar. Ora, a distincção se póde fazer por uma virgula ou qualquer outra ligeira differença.

Parece, pois, a este centro, que se deveria, para o bem geral dos meios commerciaes industriaes, aceitar um criterio semelhante ao adoptado pela legislação e vae além, chega á preoccupação de evitar a simples semelhança, de modo que mesmo a um rapido exame não se possa dar qualquer confusão. Julga, assim, o Centro Industrial do Brasil, que se poderia, no caso, adoptar disposições que se inspirassem no capitulo I do titulo III do decreto 16.264 de 19 de dezembro de 1923, feitas as devidas e indispensaveis adaptações.

Tomando para objecto de exame e estudo as duas suggestões, suprareferidas, essa illustrada commissão, cujo alto saber e grande cultura juridica supprirão, facilmente, as lacunas desta representação, prestará relevantissimo serviço ao commercio e á industria nacional. — (a.) *dr. Francisco de Oliveira Passos*, presidente do Centro Industrial do Brasil".

O prefeito desapropria

Em decreto assignado hontem, o prefeito desapropriou, por necessidade publica, os predios e terrenos necessarios á construcção de uma praça circular no cruzamento das ruas Anna Nery e Visconde de Nictheroy, cujo projecto foi approvado em 14 do corrente mez.

Foi elevada a gratificação de um guarda municipal

Foi elevada para 25 °|° dos respectivos vencimentos, a gratificação addicional de 20 °|° em cujo gozo se encontra o guarda municipal Armando Martins Bastos.

O QUE HOUVE HONTEM NO SENADO

Foi encerrada a 3ª discussão do projecto dos desembargadores de emergencia

A sessão de hontem do Senado foi aberta estando presentes 32 senadores, sob a presidencia do sr. Mendonça Martins. No expediente o sr. Paulo de Frontin apresentou um projecto incorporando um trecho da estrada de ferro do territorio mineiro á Oéste de Minas.

Passando-se á ordem do dia approvou-se, em primeiro logar, o projecto que remodela a lei sobre Caixa de Pensões e Aposentadorias dos Ferroviarios. Por occasião da votação das emendas verificou-se enorme confusão, reclamando o sr. Frontin que varias dellas tinham sido indevidamente dadas como aceitas. O sr. Bueno Brandão respondeu affirmando o contrario.

O incidente continuou. O sr. Frontin requereu que a emenda numero 24, com parecer contrario da commissão, entrasse em discussão. O sr. Bueno Brandão que, a principio, oppunha, acabou concordando. O requerimento foi aceito, mas a emenda rejeitada. — O sr. Frontin pediu votação nominal, dando esse resultado: a favor 23, contra 10.

Entrou em seguida em discussão o projecto que reorganiza a justiça local, mais conhecido sob a denominação do projecto dos desembargadores de emergencia. Foram presentes á Mesa diversas emendas que conjunctamente com a proposição entraram em discussão.

Rompeu o debate o sr. Thomas Rodrigues. Mostrou diversas e gravissimas falhas que se contêm no bojo do projecto em apreço, dando, amplamente, as razões porque elle não poderia merecer o seu voto. Foi o unico orador. Encerrada a discussão, e annunciada a votação, não poude o Senado deliberar por falta de numero. Responderam á chamada apenas 21 senadores.

E nada mais houve a tratar.

VIDA DIFFICIL

A corrida para o gabinete do futuro ministro da Fazenda

E' voz corrente no Thesouro que todos os funccionarios que actualmente fazem parte do gabinete do ministro, estão se agarrando com unhas e dentes, afim de ver se continuam em seus postos na gestão do futuro titular da Fazenda.

Ha até, ao que se diz, quem já tenha lembrado ao sr. eGtulio Vartenha lembrado ao sr. Getulio Vargas ao Rio G. do Sul só por sympathia a elle, Getulio! Ao sr. Borges de Medeiros tem sido dirigido uma infinidade de telegrammas, pedindo sua protecção junto ao futuro ministro. Uns pretendem apenas continuar nos seus logares actuaes. Outros querem passar de auxiliares. E dizem que um official de gabinete, funccionario da Alfandega — deve ser o sr. Genulpho Fonseca, quer ser o secretario do sr. Getulio, caso não consiga a Inspectoria da Alfandega de Santos, que considera muito melhor...

Todos cavam, como se vê, desesperadamente. Afinal isso de servir em gabinete de ministro deve ser bom mesmo. Automoveis officiaes, um pedacinho de importancia, etc., etc. e algumas coisas mais...

Um delles, porém, já perdeu todas as esperanças. E' o sr. Bellens de Almeida, director geral do Thesouro. O acto de s. s., designando, ha dias, o seu secretario Antonio Pinto dos Santos, para chefe da 2ª secção, é uma prova de que o Thesouro vae ter novo director geral. Quer dizer, o sr. Bellens já se convenceu de que não mais continuará no cargo. E para que o seu secretario não ficasse de todo mal, s. s. nomeou-o chefe de secção, que é um pouco menos que secretario. A differença está mais na remuneração, que é inferior, que na importancia do cargo.

O chefe de secção ganha menos e dahi a certeza de que o sr. Bellens é um homem ao mar...

Os demais candidatos á continuação no gabinete estão firmes até aqui. Mas ainda faltam vinte e tantos dias... Até lá é provavel que outros tambem se convençam de que vão tomar outro rumo.

INFORMAÇÕES UTEIS

PAGAMENTOS NO THESOURO

Na 1ª Pagadoria do Thesouro Nacional serão pagas hoje, as seguintes folhas do decimo sexto dia util: Montepio da Viação (F a L).

PAGAMENTOS NA PREFEITURA

Pagam-se hoje, na Prefeitura, os seguintes vencimentos, referentes ao mez de agosto: Substitutas de adjuntas — Pessoal do Posto de Santa Thereza, da Superintendencia da Limpeza Publica.

O Montepio municipal attenderá aos emprestimos rapidos dos funccionarios do hospital de Prompto Soccorro e aos não titulados dos Postos da Superintendencia da Limpeza Publica.

SERVIÇO POSTAL

O Correio expede malas, hoje, pelos seguintes vapores:

"Itaquera", para Santos e mais portos do sul, recebendo impressos, até 7 horas; cartas para o interior da Republica, até 7 1|2; idem, idem, com porte duplo, até 8 horas.

"Itaperuna", para Ilhéos, Bahia e Aracajú, recebendo impressos, até 11 horas; objectos para registrar, até 11 horas; cartas para o interior da Republica, até 11 1|2; idem, idem, com porte duplo, até 12 horas.

"Vigo", para Victoria, Bahia, Bilbão, Santander e Hamburgo, recebendo impressos, até 7 horas; cartas para o interior da Republica, até 7 1|2; idem, idem, com porte duplo, até 8 horas; cartas para o exterior da Republica, até 8 horas.

"Monte Olivia", para Santos, São Francisco, Rio Grande e Rio da Prata, recebendo impressos, até 7 horas; cartas para o interior da Republica, até 7 1|2; idem, idem, com porte duplo, até 8 horas; cartas para o exterior da Republica, até 8 horas.

Amanhã:

"Commandante Ripper", para Bahia e mais portos do norte, recebendo impressos, até 4 horas; objectos para registrar, até 18 horas de 21; cartas para o interior da Republica, até 4 1|2; idem, idem, com porte duplo, até 5 horas.

"Itauba", para Victoria, Bahia, Maceió e Recife, recebendo impressos, até 3 horas; objectos para registrar, até 18 horas de 21; cartas para o interior da Republica, até 4 1|2; idem, idem, com porte duplo, até 5 horas.

SUMMARIOS DE HOJE

Serão summariados, hoje, os seguintes accusados:

Na 1ª: Abilio Pereira Corrêa e Manoel Victor dos Santos; na 2ª: Manoel Monteiro e Onofre Machado; na 3ª: Theotonio Sá e Mario Monteiro; na 4ª: Hildebrando Garcia, Miguel Araujo Vieira e Basilio José Cardoso; na 5ª: Julio José de Souza, Henrique Severo Carvalho, Miltão Raymundo de Souza, Manoel Pereira Mattos, Antonio Rodrigues Pinheiro e Agenor de Faria; na 7ª: D. da Silva, Antonio Sobral Pinto e Alberto Pompeu.

EM TORNO DE UMA HERANÇA

O dr. "Africano" e tres cumplices cobiçando quatrocentos contos fortes são agarrados pela policia "capichaba"

Os falsos herdeiros, Almir, José e Luiz Paculdino Gomes, photographados na Policia Central de Victoria e ora ali figurando na galeria do's "piratas" sob os ns. 351, 354 e 353.

VICTORIA, 18 (*Do correspondente*) — Alberto Fragoso, conhecido nos meios cariocas pela alcunha de "Africano", é um pardavasco insinuante, mesureiro, bem apresentado e que sabe disfarçar, através de estudadas attitudes e maneiras attenciosas, uma alma de requintado embusteiro e um caracter servido por um poder de audacia, que impressiona e assombra.

...certificado, toda a arvore genealogica do pretendente ao passaporte ser a mesma, identica, egual ao do fallecido Almir. Os mesmos avós, os mesmos paes, o mesmo logar de nascimento. Passando ao segundo requerimento, lá estava a assignatura de José Paculdino Gomes Junior e no terceiro, a de Luiz Paculdino Gomes, figurando nos res-...

...de viver ali ha tantos annos, nunca me preoccupei em saber o nome do logar nem da fazenda onde trabalho.

A campainha tiniu, o continuo appareceu á porta do gabinete e a voz do delegado se fez ouvir: "Recolha, incommunicavel, esse moço, a uma das salas".

E, sem perda de tempo, o proprio delegado geral...

O "habilidoso advogado" Alberto Fragoso, figurando na mesma galeria sob o n. 350.

A catastrophe de Encarnacion

Realiza-se hoje á noite, no João Caetano, o festival em beneficio dos flagellados

Ferido gravemente pelo auto 6971

Os autores e as obras

"Meu lustro academico", são chronicas e episodios da Academia, abrangendo o periodo que vae de 1915 a 1919. Em um volume de mais de 400 paginas, conta o sr. Prado Ribeiro as suas impressões de estudante. São retratos, descripções de festas, apreciações de factos, anecdotas, observações pessoaes, tudo que o torna um livro interessante.

Infelizmente o autor avisa no prefacio que "as suas" idéas sobre os homens e as coisas estão modificadas", do que resulta ficar o leitor sem poder formar um juizo seguro acerca da verdadeira opinião do sr. Prado Ribeiro, isso, de resto, não tira a curiosidade da obra, nem o sabor da leitura...

Renato Freitas — "Fantoches" — Typographia Aurea — Rio, 1926.

O sr. Renato Freitas dá-nos com os seus "Fantoches", um livro de contos. Contos da vida moderna, em que passam figuras de mulher e em que se descrevem scenas da sociedade de hoje.

Odilon Azevedo — "A mulher do Promotor" — Livraria Editora Leite Ribeiro — Rio, 1926.

O sr. Odilon de Azevedo é já um nome conhecido nas letras brasileiras. Dois livros de contos que publicou, "Macegas" e "Casa de commodos", e que tiveram larga extracção, demonstram bem a sympathia com que o publico o distingue. O seu novo trabalho "A mulher do promotor" é um romance que desde o titulo suggestivo desperta curiosidade. O autor tem um geito especial de armar e conduzir a intriga, notando-se nos quadros que pinta, nas scenas que descreve, nos perfis que traça um tom de naturalidade que agrada.

H. M.

EPILEPSIA

Contra os ataques de gotta o unico remedio de real effeito e resultados immediatos é o ANTIEPILEPTICO BARASCH. Preço no Rio 35$. Laboratorio Av. Mem de Sá 171 — Rio. Tel C. 5291.

(6976)

Aggressão a garrafa

Amelia Clara Pita, portugueza, de 17 annos de edade e residente á rua Thomaz Rabello, soffreu uma aggressão a garrafa na praça Marechal Deodoro, mas não declarou o nome do seu aggressor, medicada pela Assistencia a victima retirou-se para sua casa.

A policia ignora o facto.

FUNDAÇÃO AFFONSO PENNA

Visita ás obras da antiga Caixa d'Agua do Estacio

O dr. Carlos Costa continúa a receber manifestações de applausos e protestos de apoio na sua iniciativa a favor dos mendigos.

As obras do asylo que será installado no antigo edificio da Caixa d'Agua do Estacio de Sá vão muito adeantadas, devendo ser hoje visitadas pelas altas autoridades, especialmente convidadas pelo chefe de policia.

A visita será ás 4 horas da tarde, estando convidadas, além de senhoras de nossa alta sociedade e os socios do Rotary Club, os ministros de Estado, Supremo Tribunal Federal, Supremo Tribunal Militar, Côrte de Appellação, juizes federaes e locaes, prefeito do Districto Federal, Associação e Circulo de Imprensa, mesas da Camara e do Senado, Conselho Municipal, arcebispo coadjutor, Associação Commercial, etc., conforme já noticiámos.

KOLA SOEL

Preparado por Salmento Esrata, Professor da Faculdade de Medicina de Porto Alegre.

E' poderoso fortificante util na anemia, fraqueza e debilidade nervosa. A' venda: Araujo Freitas, Rodolpho Hess, Coelho C. Ltd.

(6784)

FOI ESFAQUEADO E NÃO SABE POR QUEM?

O homem foi recolhido por uma ambulancia do Posto de Assistencia do Meyer, lá na estrada da Covanca, em Jacarépaguá. Estava todo ensanguentado e gemia dolorosamente.

Levado para o Posto referido, alli deu elle o seu nome: chama-se Eduardo Corrêa da Silva, é brasileiro, de cor parda, operario, solteiro, tem 25 annos de edade e reside naquella localidade.

Apresentava o infeliz profundo ferimento a faca, no ventre, sendo grave o seu estado.

Depois de medicado, foi elle internado no Hospital de Prompto Soccorro.

Não soube Eduardo Silva explicar quem o feriu tão gravemente.

Não conseguirá a policia do 24° districto descobrir quem é o criminoso?

A Companhia Cervejaria Brahma aos seus amigos e freguezes

Rio de Janeiro, 20 de Outubro de 1926.

COMPANHIA CERVEJARIA BRAHMA.

(10794)

Bebeu muito iodo e desfechou um tiro no ouvido

Um despachante da Prefeitura desta capital tentou suicidar-se em Nictheroy

Hontem, no anoitecer, as pessoas que passavam pela praia de Icarahy ficaram alarmadas com forte estampido partido do cáes, em frente ao predio n. 1, daquelle lindo arrabalde de Nictheroy. Dirigindo-se para o local de onde partira o tiro, os transeuntes viram então, caido ao sólo, um cavalheiro decentemente trajado.

Avisada a Assistencia compareceu immediatamente ao local a respectiva ambulancia, que transportou o tresloucado moço para o Posto, onde lhe foram ministrados os necessarios soccorros. Era o sr. João Werneck, branco, brasileiro, solteiro de 27 annos de edade, despachante da Prefeitura Municipal desta capital, e residente á rua Visconde de Itaborahy n. 317, na vizinha capital.

Para levar á effeito o seu intento sinistro, aquelle funccionario ingerira, antes grande quantidade de tintura de iodo, detonando depois o revolver no ouvido direito, no logar em que foi encontrado. O projectil produziu-lhe um ferimento penetrante com orificio de entrada naquelle orgão. Sendo grave o seu estado, foi em seguida removido para o hospital de S. João Baptista.

Não são conhecidos ainda os motivos que o obrigaram a esse gesto lamentavel.

A policia da 1ª circumscripção da vizinha capital teve conhecimento do facto.

A policia arrecadou o seguinte bilhete encontrado em seu bolso:

"Eterna saudade.

Peço que olhem pelo Vicente. Tenham contemplação com o que elle fizer. Digam e mostrem este ás autoridades. Dr. delegado, não culpe ninguem. Eu morro por minha vontade. Estou cançado de viver! e a morte para mim é um descanço. — Rio, 20-10-1926. — *João G. Werneck.*"

Esse bilhete é dirigido ao sr. João d'Avila Mesquita e familia.

Francesca de Rimini

Está a terminar a publicação do nosso sensacional folhetim "Os Erros da Mocidade", que tanto interesse despertou.

Para substituil-o, o "Correio da Manhã", que tem sempre o maior cuidado na selecção dos romances que offerece aos seus leitores, amantes do genero, escolheu uma obra emocionantissima, que ha de obter o mais brilhante exito.

Francesca de Rimini

intitula-se ella e o seu autor é um escriptor consagrado, Ildebrando Bencivenni, que vae proporcionar ao publico momentos de empolgante leitura.

Francesca de Rimini

que faremos acompanhar de gravuras especialmente desenhadas para esta folha, começará a apparecer nas columnas do "Correio" depois de amanhã.

Desaba a cumieira de uma casa em Nictheroy

Duas pessoas feridas

Na casa n. 91, á rua Saldanha Marinho em Nictheroy, está sendo construido um prolongamento, de que é constructor o sr. Americo Pereira de Azevedo. Hontem, á tarde, houve ali um grande alarme, devido ao desabamento da cumieira das obras accrescidas, que por sua vez, fez ruir fragorosamente algumas paredes do predio.

Na occasião do desastre foi attingido por uma das paredes abatidas o tenente reformado da Força Fluminense, Antonio Fernandes Teixeira, que reside nos fundos da casa com sua familia, recebendo ferimentos contusos nas regiões occipital e frontal além de outros generalizados.

O predio, cuja parte ruiu, é de sua propriedade. O encarregado das obras tambem foi colhido por uma viga de ferro, recebendo ferimentos no braço direito.

Avisada, a Companhia de Bombeiros compareceu ao local do sinistro, removendo os escombros. Felizmente o desastre não assumiu proporções lamentaveis e os prejuizos não foram de grande monta.

O delegado da 1ª circumscripção Oswaldo Orlandini, esteve no local do desabamento, tomando as providencias julgadas necessarias.

O dr. Seipel convidado para formar o gabinete austriaco

Vienna, 20 ("Correio da Manhã") — O dr. Seipel foi encarregado da formação do novo gabinete austriaco.

"O DESENVOLVIMENTO" DA RADIOTELEPHONIA NA RUSSIA

Londres andou ouvindo discursos de propaganda revolucionaria, endereçados aos grevistas

Londres, 20 ("Correio da Manhã") — Os inimigos da propaganda bolchevista estão agora necessitando de estabelecer barreiras á mesma no ether.

Pessoas que se deliciavam recentemente ouvindo musica que presumia ser de Moscou, ouviram depois um discurso em russo, seguido de um outro, revolucionario, pronunciado em inglez e evidentemente destinado aos mineiros britannicos e naturalmente proferido por algum inglez.

Os funccionarios do serviço britannico de broadcasting foram incumbidos de observar a irradiação de hoje e estabeleceram que effectivamente a propaganda era feita em Moscou.

A capital russa é ouvida diariamente na Inglaterra, por meio até de pequenos receptores.

LOTERIA DE SANTA CATHARINA

50 CONTOS

HOJE

Bilhetes Inteiros 15$000
Decimos . . . . . 1$500

Premiando os dois ultimos algarismos dos 9 primeiros premios.

Vende-se em toda a parte

(10796)

TRAGEDIA IMPRESSIONANTE!

Matou a mulher e o filho e suicidou-se

Londres, 20 ("Correio da Manhã") — Quando o sr. Lionel Wray hoje foi visitar seu pae, um coronel reformado, em Barton, considerada uma das mais bellas aldeias da Inglaterra, encontrou mortos seu pae, sua mãe e seu irmão, todos apresentando ferimentos por bala, tendo sido a mansão em que residiam parcialmente incendiada.

As circumstancias indicam que o coronel Wray matou primeiro sua mulher e depois o filho e finalmente matou-se, tendo antes de tudo incendiado a casa.

A ultima vez que as victimas foram vistas com vida foi na segunda-feira.

Nem os vizinhos nem o filho sobrevivente sabem dizer qual possa ter sido o motivo da tragedia. O coronel servira no exercito durante a guerra. Elle tinha 56 annos e sua esposa 50. O filho morto contava 21 annos.

"BEIJARAM-SE" UMA CARROÇA E UM BONDE

Da "caricia", resultou sair um homem ferido

Não começaram bem o dia, hontem, o cocheiro Manoel de Almeida Porto, o motorneiro José Pinto Rodrigues e o conductor Aurelio Baptista Figueiredo.

Logo pela manhã, o primeiro chocou violentamente a carroça n. 31, que guiava e pertencente á Limpeza Publica, com o bonde n. 470, linha de Praça Mauá, dirigido pelo segundo, na praça Tiradentes.

Quem soffreu as consequencias foi o segundo, que, em virtude da "caricia" dos dois vehiculos, saiu com as pernas feridas.

Presos cocheiro e o motorneiro pela policia do 4° districto, foi a victima mandada medicar no Posto Central de Assistencia.

O que resolver o Congresso Kuo Min-tang

Cantão, 20 (Especial para o "Correio da Manhã") — O Congresso do Kuo Min-tang decidiu fortalecer a revolução nacional, em cada provincia, por meio da convocação de assembléas provinciaes, com o fim de se convocar a assembléa nacional, organizando um systema de commissão do governo.

Tambem foi resolvido unificar os grupos de forças revolucionarias civis e militares, assim como manter a séde do governo provisoriamente na cidade de Kuanting.

O partido proclama que o territorio nacionalista presentemente se extende de Tweng-si até Hunan, Hupey, Kiang-si, Fukip e Chekiang.

Empregado infiel

Pelo commissario Athayde Corrêa da 2ª circumscripção de Nictheroy, foi capturado hontem Ernesto Guerra Estiva, ex-empregado da Panificação S. Bento, sita á rua Mem de Sá, n. 50, accusado pelos proprietarios do estabelecimento de haver-se apoderado da importancia de 2:130$700, correspondente a cobranças effectuadas no mez passado, conforme a queixa apresentada.

O STOCK MORTO

é como um defunto dentro de casa: deve ter o seu destino.

Para dar logar ao variado sortimento de calçado que está chegando de Paris, de creações e modelos da afamada marca "LEONARD", a Companhia "ATLAS" resolveu dispôr de 30 mil pares de calçados em sua loja da Rua Marechal Floriano Peixoto, 132, nesta Capital, por preços jamais vistos, variando essa reducção de 40 a 80 °|° do preço da tabella.

Ella pede ao publico uma inspecção ás vitrines dessa casa durante o periodo de marcação para se certificar desta grande offerta, e avisa que essa loja se manterá fechada para arrumação, até sabbado, 23 do corrente quando se reabrirá ás 9 horas da manhã, com a maior e mais vantajosa offerta desta Capital do afamado calçado "ATLAS".

Avisa ainda, que não se venderá mais que um só par a cada freguez e que não se fará troca do calçado vendido.

Tal é o aviso que acabamos de receber da Companhia "ATLAS".

(10781)

CORREIO MUSICAL

A SENSIBILIDADE MUSICAL

Admitte-se, geralmente, que uma das caracteristicas da nossa época é a importancia excessiva que conferimos á arte musical, essencialmente emotiva, feminina, anti-intellectual. A musica é uma das armadilhas preparadas pelo Demo, e na qual caiu tão estupidamente o seculo XIX... A these já é muito conhecida para que tenhamos de commental-a.

Nada disso é verdade. Na Renascença, a musica occupava na existencia externa e interna logar multissimo mais consideravel do que hoje. As ultimas publicações feitas a respeito do centenario do poeta Ronsard, veiu demonstrar a que ponto estava desenvolvida a sensibilidade musical nos poetas da Pleiade; uma leitura apenas superficial das obras de Shakespeare reserva-nos egual surpresa. Numerosas scenas, nos seus dramas, estão cheias de allusões á technica musical, e seriam incomprehensiveis se o publico não estivesse a par dessa technica. Tal era a influencia que a musica possuia na vida material da época; quanto á sensibilidade, devemos reconhecer que Shakespeare nos parece singularmente moderno.

E' de notar que no XVI seculo, na Inglaterra, a cultura musical era tão desenvolvida que o fidalgo que, depois da ceia, não soubesse ler, á primeira vista, a sua parte de um madrigal, a quatro vozes, seria considerado um ignorante.

Estamos, pois, muito distanciados da cultura musical daquella época.

O CONCERTO DE MARIA ANTONIA

Conforme já noticiámos, a nossa brilhante patricia Maria Antonia, attendendo a insistentes pedidos, vae realizar no Rio um unico concerto, que será levado a effeito na noite de 4 do mez proximo, no Theatro Municipal.

Maria Antonia, que já não é apenas a menina prodigio, mas uma artista completa e consagrada pelos applausos dos publicos mais exigentes do velho mundo, executará o seguinte e primoroso programma:

I — Chacone: Bach-Busoni; Sonate em sol maior: Mozart.

II — Berceuse Estudos op. 25, ns. 6 e 9, Ballade n. 1: Chopin.

III — Le petit âne blanc: J. Ibert; Dansa africana n. 1: Villa Lobos; No ferreiro: Barroso Netto; Il neige: H. Oswald; Phalenes: J. Philipp; Rapsodie n. 2: Liszt (cadence Arthur Napoleão).

Piano Erard (Casa Arthur Napoleão).

TEMPORADA DE CONCERTOS

A temporada de concertos *bat son plein*, como dizem os francezes.

Temos os seguintes, annunciados:

— Dia 10, ás 9 horas da noite, no Theatro Lyrico, o recital da pianista sra. Antonieta Rudge Miller;

— No Instituto Nacional de Musica, ás 9 horas da noite, o recital de piano da senhorita Nadir Baptista;

— No Theatro Casino, ás 4 horas da tarde, primeira audição da Sociedade Coral Brasileira;

— No dia 23, ás 9 horas da noite, no Theatro Municipal, recital de violino de Pery Machado;

— No mesmo dia, ás 8 1|2 da noite, no salão do Instituto Nacional de Musica, concerto vocal e instrumental, organizado pelo tenor Roberto Mario;

— Dia 24, á 1 hora da tarde, 4° concerto popular da Sociedade de Concertos Symphonicos, no Theatro Municipal;

— No mesmo dia, ás 3 1|2 da tarde, concerto da Sociedade de Cultura Musical, no salão do Instituto Nacional de Musica;

— Dia 25, ás 9 horas da noite, no salão do Instituto Nacional de Musica, primeira audição de piano da menina Georgette Dora Mayo Remy;

— Dia 26, no mesmo Instituto, ás 8 1|2 da noite, recital de piano do joven Egydio de Castro e Silva;

— Dia 27, no mesmo local, ás 9 horas da noite, concerto de piano do sr. L. Morisson;

— Dia 28, ás 9 horas da noite, no Theatro Municipal, recital de canto do barytono Nascimento Filho;

— No mesmo dia, no salão do Instituto Nacional de Musica, recital de violino da senhorita Rosa Kanitz.

Mez de novembro:

— Dia 2, ás 4 horas da tarde, no Theatro Lyrico, concerto symphonico de musica psychica, com côros, organizado pelo maestro J. Octaviano;

— Dia 10, ás horas da noite, no Theatro Lyrico, recital de piano da sra. Dyla Tavares Josetti;

— Dia 11, ás 9 horas da noite, no Theatro Lyrico, grande concerto coral e orchestral, com duzentos cantores e grande orchestra, organizado pelo maestro Villa-Lobos.

E' possivel que nos intervallos desses concertos, ainda appareçam outros.

MUSICA PSYCHICA

Grande concerto symphonico no dia de finados

Poucos dias faltam já para que seja executado no Theatro Lyrico o grande concerto symphonico de musicas psychicas do maestro J. Octaviano em commemoração dos mortos, o qual será no dia 2 de novembro proximo, ás 3 horas da tarde. Para satisfazer a curiosidade do publico, vamos dar a synthese dos poemas musicados pelo sr. J. Octaviano. Letra do sr. Honorio Rivereto:

1 — "Saudação aos mortos" (preludio elegiaco); poema symphonico para orchestra.

A alma transborda de saudade: é o momento de recordar...

A principio, tomados pela melancolia, relembramos os entes perdidos no decorrer dos tempos, vindo, logo após, a dôr, o sentimento que consola e conforta até chegarmos, por fim, ao desespero que aniquila. Passados a melancolia, a dôr e o desespero, se define um sentimento novo e mais completo, estendendo-se sobre o espirito como um manto de resignação. E' o momento de recordar: o instante afflictivo da sempre eterna saudade.

2 — a) "L'amour au dela du tombeau"; b) "Canção da fé", para canto e orchestra; solista, senhorita Elzy Alvarenga, soprano.

3 — "A prece" (scena psychica para solo, côro interno de sopranos e orchestra): Solista, senhorita Elzy Alvarenga, soprano; côro interno a tres vozes femininas.

Após um curto preludio, o velario se abre lentamente e apparece uma mulher em trajo roxo, e cabellos soltos, symbolizando a prece, ajoelhada no meio da scena em attitude de grande concentração. Pouco a pouco ergue a cabeça e começa a orar, convidando todos os da terra a pedirem ardentemente pelos que soffrem. Em seguida levanta-se e, voltando á concentração primitiva, fica em extase a ouvir o côro que responde do alto á sua prece. Cae o panno vagarosamente.

4 — "Poema da vida" (scena lyrica em um acto. Poema e musica de J. Octaviano). (Personagens: Princeza, sra. Maria Antonieta Ribeiro, soprano; Cavalleiro da vida, sr. Chermont de Brito, tenor; Espirito da morte, sr. João Athos, baixo; côro interno e fanfarra. Scenario: sala historica de um castello.

Um pesado mysterio paira sobre as coisas. O vento sibila mysteriosamente.

Inicia-se o preludio com a scena fechada. E' o mysterio profundo da confusão eterna onde se gera tudo e tudo se destróe como num circulo que não começa nem acaba e continua sempre. Ouvem-se vozes mysteriosas e logo a seguir, insinuam-se, na orchestra, desenhos vagos procurando fixar o mysterio insistente que caracteriza toda a peça, absorvendo-lhe por completo o assumpto.

Abre-se o velario ainda no meio do preludio, e o ambiente se define. O mysterio se desdobra, e, na agitação crescente, ha uma ancia que empolga todo o movimento em gestos largos de concentração. As energias se individualizam e os sentimentos se revelam. O mysterio culmina, e, a força incontemivel da perpetração, synthetizada no delirio glorioso do amor, rompe o mysterio da eternidade; e a exaltação do surto genesico se propaga té a maior e a mais perfeita realização da vida. Depois tudo se resolve e se desmembra de novo na vertigem sombria da destruição, travando-se a luta do desespero final em torno das ultimas indecisões e das ultimas duvidas do transe derradeiro...

A Morte corre a sua furia no mysterio eterno do principio e do fim: o mesmo circulo que não começa nem acaba e continua sempre.

5 — "Canticos do além" (poema symphonico para orchestra, sólos, côro interno e fanfarra). Solistas: 1ª e 3ª vozes, senhorita Elzy Alvarenga, soprano; 2ª e 4ª, sr. Chermont de Brito, tenor.

A orchestra abre mysteriosamente com um accórde tenue, ouvindo-se logo a 1ª voz empenhada em dissipar o segredo das coisas. Logo a seguir a 2ª voz canta a recordação do que já viveu em outras regiões e em outros mundos; succedendo-se a 3ª voz a contemplar, na sua duvida infinita, os astros, que rolam na amplidão siderea dos espaços. Finalmente, respondendo então, affirmativamente o côro mysteriosos que exalta a grandeza divina.

6 — "Depois da morte" (poema symphonico para orchestra, com um grandioso côro interno de vozes mixtas e fanfarra).

Chegou o momento derradeiro... O espirito vae mergulher no mysterio profundo onde o *eu* se desagrega. Ao conjunto inexpressivo das sombras densas succede o deslumbramento e a magnificencia. Attingimos o momento de partir. A recordação da terra nos entristece, e o espirito se confrange. A alegria e a tristeza nos assaltam quasi simultaneamente, e o espirito livre da materia, percorre os espaços interplanetarios, acompanhado por legiões de espiritos redivivos que lhe vieram ao encontro. E o côro celestial repercute nos páramos sideraes: "Gloria a Deus no mais alto dos céos!"

Os côros deste sensacional concerto são compostos de 42 vozes, sendo 30 sopranos e meio-sopranos e 12 tenores e baixos.

As localidades continuam á venda na bilheteria do Theatro Lyrico.

O «imposto-asphyxia» na Commissão de Finanças da Camara

O prazo das declarações é prorogado até 30 de novembro, e propõe-se a reducção de 75 °|° do imposto

A commissão de Finanças da Camara discutiu hontem o imposto sobre a renda. Foi o assumpto que a dominou. Momentos antes de sua reunião, o sr. Cardoso de Almeida, relator da Receita, trancava-se com o sr. Salles Junior na sala da commissão de Justiça, e ali estudavam um substitutivo á lei de emergencia. O prazo prorogado para as declarações, de accordo com a lei em vigor, estava a terminar, e o Congresso ainda não se havia manifestado sobre as reclamações geraes contra o imposto da renda.

A commissão já se tinha reunido, e o sr. Nabuco de Gouvêa dava parecer favoravel ao projecto do sr. Afranio Peixoto reorganizando a assistencia hospitalar de alienados. Acceitava o projecto, mas propunha modificações nos vencimentos estipulados. A commissão acceitou o seu parecer. Interessante, é que se verificou depois que o sr. Nabuco de Gouvêa fizera uma grande confusão nas tabellas, fazendo um segundo escripturario ganhar mais que um primeiro.

Terminado esse parecer, apparecia na sala o sr. Cardoso de Almeida. Logo lhe era dada a palavra. Lembrou que estava a terminar o prazo prorogado para a declaração de rendas, imposta pela lei de tributos respectiva. Impunha-se dar marcha ao projecto de emergencia. Entretanto sabia que os seus collegas de commissão tinham opinião sobre o imposto da renda. Uns queriam o imposto global, progressivo; outros, o cedular. Convinha adoptar o ultimo, contra o que estabeleceu a lei?

O primeiro a falar foi o sr. Salles Junior. Era partidario, antes de tudo, do imposto progressivo. Era o mais justo. No caso, o que se convinha discutir, ao seu vêr, era se se podiam considerar justas, ou não, as taxas da lei em vigor. E, se eram justas, nada mais natural, do que mandar applical-as. Entretanto, se devia attender as reclamações geraes. Achava, por isso, que se impunha reduzir as taxas para os que quizessem pagar o imposto até uma certa época. Era um meio efficiente de combater a odiosidade do tributo. Revogar a lei, ou substituil-a, por outra, seria o Congresso dar um pessimo exemplo. Suggeria uma reducção de 50 °|° como medida geral.

O sr. Cardoso de Almeida acceitava o alvitre, mas fazia distincções. Estabelecia verdadeiras novas taxas.

O sr. Julio Prestes deu uma explicação á commissão. Accentuou que o assumpto era dos taes que não deviam ter marcha, no Congresso, sem a consulta do executivo. Dahi, não ter dado logo andamento ao projecto. Entretanto, estava agora autorizado a promover o seu andamento.

O debate estabelece-se. Uns querem a completa exclusão da agricultura. O sr. Salles Junior encabeça a corrente da maioria que admitte a reducção geral de 75 °|°. O sr. Gilberto Amado defende esse principio *á outrance*, como o mais politico. Era o melhor meio de prestigiar a lei, dizia. Estabelecer distincções nessa reducção seria dar motivo a novas reclamações. E assim preponderou o alvitre do sr. Gilberto Amado, da reducção geral de 75 °|°, para os que pagarem o imposto até 31 de dezembro. Ainda por suggestão do sr. Salles Junior, foi adoptada a resalva da restituição, naquella base, dos que já tenham pago o imposto.

Quanto ao prazo das declarações, foi o mesmo ainda prorogado até 30 de novembro.

Nada mais houve de interessante, na commissão.

BRIGOU COM O MARIDO

E praticou um gesto tresloucado

Occorreu o facto hontem, tarde da noite, na estação de Bento Ribeiro.

Ali residem, ha longo tempo, á estrada Elias Ribeiro, 38, Ernestina de Souza Ferreira e seu esposo, com o qual tem, frequentemente desintelligencias que irritam a vizinhança.

E' que, affirmam os mais proximos, ambos são muito ciumentos, e dahi as scenas que chamam a attenção de toda gente.

Hontem, depois de uma dessas scenas, Ernestina ficou muito desgostosa, resolvendo, por isso, dar cabo da existencia, pois, disse ella, na morte, encontraria o consolo de que tanto necessitava.

E, num momento em que se sentiu completamente só, despejou sobre as vestes grande quantidade de kerozene, chegando-lhes, em seguida, o fogo de um phosphoro.

Quando outras pessoas da casa notaram que Ernestina havia praticado o gesto tresloucado, correram a abafar as chammas o que conseguiram depois de grande trabalho.

Chamada a Assistencia Municipal, uma ambulancia que não se fez demorar removeu a tresloucada para o Posto do Meyer onde ficou em tratamento, sendo grave o seu estado.

Ernestina recebeu queimaduras na barriga, no peito e nas pernas.

Tem ella 31 annos de edade, é brasileira e de cor branca.

A policia do 23° districto teve sciencia do occorrido.

Concurso de historia universal no Pedro II

Chamado á defesa da segunda these apresentada ao concurso de historia universal, que ora se realiza no Collegio Pedro II, compareceu na noite de hontem o professor Jonathas Serrano. A these, sorteada para todos os candidatos, versou sobre "A idéa de independencia na America".

O pretendente a uma das vagas de professor cathedratico daquella disciplina, discorreu obtendo agora, da commissão examinadora, as seguintes notas: Delpech e Silvestre, 7; Gabaglia e Coutto, 10; num total de 34 pontos contra 35 da vez passada.

Houve nesse julgamento um incidente interessante, provocado pelas palmas freneticas da assistencia, quando o professor Gabaglia conferiu o grão dez ao candidato.

Dada a insistencia do auditorio, que parecia delirar, o presidente da mesa e director do externato, dr. Euclydes Roxo, inadvertidamente quiz suspender a votação, para continual-a em sala reservada, ao que o professor Floriano de Brito, lembrou que a lei mandava proceder as provas publicamente, o que se fez.

O CONGRESSO MEDICO DE PORTO ALEGRE

Porto Alegre, 20 (A. A.) — Além dos drs. Miguel Couto e Fernando Magalhães, chegaram hontem a esta capital, a bordo do "Commandante Capella", afim de tomar parte no Congresso Medico, os drs. José Deodato de Souza, João Del Vecchio, Plinio Olyntho, Carlos de Araujo, Annibal Prata, Alvaro Fróes da Fonseca, Waldemar Bernardelli, Octavio Torres, Mario Fabião, Rolando Monteiro, Coriolano Burgos Sobrinho, Placido Gomes, Miro Alves, Victor Russomano, Elyseu de Barros Coelho e Candido Gaffrée.

Estiveram no grande Hotel, onde se acham hospedados os distinctos professores cariocas, os drs. Nogueira Flores, Raul Moreira e Ney Cabral, professores da Faculdade de Medicina e que formam a grande commissão. Essa commissão cumprimentou os drs. Miguel Couto e Fernando Magalhães.

REVISTAS CARIOCAS

"D. QUIXOTE"

Com 48 paginas sahiu hoje "D. Quixote", segundo numero da nova phase.

Fartamente illustrado pelos nossos melhores artistas do lapis e escripto pelas mais engraçadas pennas que possuimos, "D. Quixote" continua a manter, o "record" do bom humor no Brasil.

"JORNAL DAS MOÇAS"

Excellente o numero especial que foi publicado: Texto muito variado, sobresaindo lindas e opportunas photographias na secção de cinema, ora muito ampliada e feita com evidente carinho. Publica ainda, musica, figurinos, retratos de leitores, theatro, sociaes, contos, romance e todas as demais secções do costume.

EXPEDIENTE

ASSIGNATURAS

Interior: Anno...... 60$000 — Semestre.. 35$000

Exterior: Anno...... 140$000 — Semestre. 80$000

Numero avulso ... 200 rs.
Idem no interior ... 300 rs.
Idem atrazado ... 400 rs.

PUBLICAÇÕES
(Preço por linha)

1ª pagina ... 1:500$000
2ª pagina ... 1:200$000
3ª pagina ... 1:000$000
4ª pagina ... 1:500$000
5ª pagina ... 900$000
6ª pagina ... 800$000
7ª pagina ... 700$000

Annuncios e reclames commerciaes continuam de accôrdo com a tabella em vigor.

TELEPHONES:

Director, 1558 C. Redacção 5698 C. Administração, 37 C. Endereço telegraphico "Correomanhã"

Deixou de ser nosso viajante o sr. Pedro Baptista da Silva.

Percorre a serviço deste jornal, o Triangulo Mineiro, o nosso representante sr. Eurico Baeta de Faria.

AGENCIAS DE ANNUNCIOS

São nossos agentes geraes nesta Capital os srs. Lima & Comp., Ltd. Largo da Carioca n. 15, sobrado. Teleph. Cent. 178.

Xisto Bahia

Dentro de poucos dias, a 30 do corrente, registra-se o anniversario da morte de Xisto Bahia, occorrida em Caxambú, ao cabo de pertinaz enfermidade.

Foi, como bem disse Arthur Azevedo, o mais nacional dos nossos artistas. Natural, respeitador da platéa, nunca transigiu, nunca se diminuiu, para obter os applausos faceis das galerias; nunca se entregou aos excessos do maxixe, que fizeram a decadencia da revista nacional; nunca [illegible] nas suas scenas o [illegible] que desmoraliza. Foi sempre, até nas simples "pontas" de revista, um artista correcto e consciencioso.

Entrou para o theatro na sua terra natal, a Bahia, como corista de uma companhia lyrica. O pormenor interessante, aqui divulgado quando o Xisto Bahia já era actor notavel, causou verdadeira surpreza, não pelo facto de ter elle subido naturalmente, pelo primeiro degrau de sua arte, mas por ter escolhido para a estréa uma companhia estrangeira e de opera. Ingressando no *metier*, deixou elle os côros e inscreveu-se nos conjunctos em que se falava a sua lingua.

Já tinha conquistado nome quando se exhibiu no Rio de Janeiro, no velho São Pedro de Alcantara, na noite de 30 de janeiro de 1875, fazendo no drama de Anicet de Bourgeois, "A mendiga", o papel de mestre ferreiro, João Paulo Berghen. A protagonista, figura impressionante de composição e de naturalidade, era a Manoela Lucci, [illegible], casada com o emprezario Vicente de Oliveira, que veiu tambem com a companhia. O maestro era o Francisco Libanio Colás, que trazia na companhia a mulher, Carmella, irmã de Manoela Lucci, e o filho, que se tornou depois um dos nossos melhores pianistas, o João Colás.

As qualidades essenciaes de Xisto Bahia não passaram despercebidas do publico e da critica, e um dos jornaes registrava [illegible] grande successo na opereta de Joaquim Manoel de Macedo, "A torre em concurso", musicada pelo director da orchestra da companhia, fazendo o papel de João Fernandes.

[illegible] as suas relações com Arthur Azevedo, que chegara dois annos antes do Maranhão e que elle conhecera na Athenas brasileira.

Foi por animação do Bahia, que Arthur, segundo declarou, escreveu uma das mais populares de suas comedias, "Uma vespera de Reis". [illegible] um artista contratado do Vicente Pontes, de nome Joaquim Infante da Camara, [illegible] Eugenia Camara.

O Joaquim Camara pedira, para representar na noite de seu beneficio uma peça que se passasse na Bahia e que tivesse um papel de moleque; Bahia reforçou a solicitação, dizendo ao comediographo que arranjasse cousa para elle, uma figura de tabaréo. Libanio Colás, presente á palestra, comprometteu-se a collaborar com a partitura.

Foi pelo mesmo Colás [illegible] que a acção se passasse durante a festa de Reis, na Lapinha.

Arthur achou tudo excellentemente lembrado, mas apresentou uma objecção:

— Como poderia elle escrever a comedia se não conhecia a Bahia?

Xisto sorriu e resolveu a duvida promptificando-se a dar todas as indicações necessarias ao comediographo, logo que se tornassem precisas.

A "Vespera de Reis" foi imaginada e escripta na mesma noite, no quarto que Arthur Azevedo occupava, no sobrado da rua da Conceição, esquina da do Hospicio, e lida no dia seguinte primeiramente ao Bahia, que a achou excellente, e depois ao Camara e ao Colás. Retirando-se pouco depois do Rio a companhia de Pontes, que partiu para a Bahia, onde foi representada, com a approvação [illegible] de Ruy Barbosa, que era então o presidente do Conservatorio Dramatico da antiga provincia, na noite de 15 de julho de 1875, em recita do actor para que fôra escripta.

Libanio Colás escreveu a inspirada partitura a bordo, nos poucos dias da viagem, [illegible] popular, durante os festejos.

Seis annos andou pelo norte a peça de Arthur Azevedo, que só foi representada em fevereiro de 1881, quando, contratado pelo Furtado Coelho, o Xisto Bahia veiu trabalhar no Theatro Lucinda.

Foi nessa occasião [illegible]. Assim registrou Arthur Azevedo as suas magnificas impressões:

"Não conheço o texto, nem o personagem estava apenas indicado; o actor deu-lhe tudo quanto [illegible] principal pelos vicios de linguagem, [illegible] Xisto Bahia corrigiu o desenho, accentuou os contornos e deu-lhe um colorido admiravel. [illegible] Xisto Bahia fez-lhe dentro uma alma [illegible] humano. Aquelle papel não era representado; era vivido."

Depois desse triumpho [illegible] "Vespera de Reis" [illegible] do Bermudes, quantos papeis notaveis fez Xisto Bahia?

Citados aos acaso, figuram o do barão de Cayapó, na revista "O mandarim", de Arthur Azevedo e Moreira Sampaio, representado no Principe Imperial, hoje São José, e que tanto irritou o typo copiado, o famoso Fagundes Rezende e Silva, o homem que sonhou possuir minas de ouro e que veiu para as columnas dos jornaes protestar contra a conspurcação do seu nome immaculado; o João Ruão, na comedia em um acto, de França Junior, "Um typo brasileiro", personagem creada na Phenix, pelo Areas, um inglez interessante e original que se propunha a canalizar cajuada gelada para mitigar a sêde da população do Rio de Janeiro; sir Andrés Douglas, outro inglez excentrico, na "Dona Juanita", creação do actor italiano Carlos Ficarra (A "Dona Juanita" foi um dos grandes acontecimentos do anno de 1883. Levada em italiano, no antigo Pedro II, alcançou retumbante successo, fazendo a Margarida Franzini, que não agradara no "Boccaccio", na "Carmen" e "Filha da sra. Angot", grande exito no travesti da protagonista. Dado esse resultado, Souza Bastos traduziu a opereta para o Novidades, de que era emprezario, entregando a figura da protagonista á Irene Manzoni, e o Heller fel-a representar um anno depois, no Sant'Anna, traduzida por Eduardo Garrido, confiando o papel da heroina á Christina Massart e o do inglez, chrismado para coronel Hock beef, ao Mattos.

Deixou em todos esses papeis um cunho pessoal, tornando, por isso, difficilima a substituição.

Pelo menos depois da sua morte, ninguem mais se animou a fazer o Bermudes da "Vespera de Reis", comedia na qual teve elle um excellente companheira na actriz Clelia de Araujo, na admiravel figura da dona de casa bahiana.

Lafayette Silva

Topicos & Noticias

O tempo

BOLETIM DA DIRECTORIA DE METEOROLOGIA

Previsões para o periodo de 6 horas da tarde de hontem até 6 horas da tarde de hoje:

Districto Federal e Nictheroy — Tempo: bom, com nebulosidade, por vezes forte.

Temperatura: estavel.

Ventos: normaes, predominando os do quadrante sul, frescos por vezes.

Estado do Rio — Tempo: bom, com nebulosidade, salvo a léste, onde [illegible] passará a bom, com nebulosidade.

Temperatura: estavel.

Estados ao sul — Tempo: bom, com nebulosidade.

Temperatura: estavel.

Ventos: do sul a léste.

Nota — Não recebemos as informações meteorologicas, recebidas entre [illegible] horas, de Matto Grosso [illegible], grande parte das da Bahia e Minas, bem como as da ultima hora dos Estados do sul.

Synopse do tempo occorrido — No Districto Federal (das 6 horas da tarde de anteohontem ás 6 horas da tarde de hontem) — Segundo as observações do Observatorio Meteorologico (Avenida das Nações), o tempo decorreu bom, com nebulosidade variavel [illegible]. A temperatura foi estavel. As médias das temperaturas extremas verificadas [illegible] Districto Federal foram: maxima 25°6 e minima 18°0 [illegible] foram: maxima 24°9 e minima 19°2, [illegible] respectivamente. Os ventos foram normaes.

Os industriaes estão fazendo uma nova investida junto dos politicos em evidencia, afim de conseguirem medidas asseguradoras dos grandes lucros que sempre auferiram.

Procuram elles obter entre as providencias lembradas em seu favor modificações na tarifa das alfandegas, sob a allegação de que não podem enfrentar os baixos preços do similar estrangeiro. Já não lhes basta o regimen do criminoso protecionismo que até aqui gozaram e estão gozando, sem duvida uma das causas principaes do desgraçado encarecimento da vida. Querem mais, muito mais, fugindo á concorrencia do artigo de importação, que, apezar do cambio baixo, com a cobrança de 60% ouro e 40% papel nos direitos, está offerecido ao consumidor por preço pouco superior ao nacional.

Não querem os grandes magnatas soffrer a menor diminuição nos seus lucros; para sustentarem o luxo em que vivem, [illegible] que é mais do que uma affronta á miseria da grande massa trabalhadora.

Terão os procêres politicos, por elles procurados, o bom-senso capaz de repellir as suas suggestões, mostrando que acima do interesse particular está o geral?

Na primeira tentativa os industriaes nada conseguiram. Vamos ver se na segunda ainda lhes será negado apoio.

[illegible] argumentos astuciosos dos plutocratas industriaes.

Uma das instituições financeiras mais prosperas em nosso paiz é, sem nenhuma duvida, o Banco do Brasil. Os jornaes não se cansam de publicar os seus balancetes, comprobatorios da fartura reinante nesse estabelecimento de credito. [illegible]

Ora, instituição tão bem aquinhoada [illegible] para contribuir para o desafogo do erario publico, collaborando efficazmente nas suas rendas, através dos impostos, etc... Isso, porém, não succede. O Banco do Brasil goza de todas as isenções possiveis e imaginarias. Não contribue com um ceitil para os cofres [illegible] da Prefeitura, [illegible]

Vejam-se, por exemplo, [illegible]

O "Paiz", adquirido pelo banco [illegible] "Jornal do Commercio" [illegible]

O sr. Alaor Prata [illegible]

O Banco allegará que é senhor [illegible] privilegiado, que os seus monopolios são intangiveis, que tem as leis e o governo para o ampararem além da imprensa a soldo que por elle vive a morrer de amores.

Faltam, apenas, dez dias para terminar o supposto prazo, prorogado por meio de um projecto de emergencia apresentado na Camara, para os contribuintes fazerem, sem constrangimento nem vexames por parte do fisco, as declarações exigidas pela lei. Escrevemos *supposto prazo*, porque não appareceu, até agora, nenhum dispositivo legal estabelecendo a prorogação, sem embargo da resolução tomada hontem pela Commissão de Finanças da Camara. Objectar-se-á que a concessão se entende tacitamente feita, porquanto a Fazenda não agiu ainda contra qualquer contribuinte, por infracção do regulamento de julho.

Mas isso não está direito, nem se compadece com as bôas normas de uma legislação fiscal. E' verdade que do referido projecto de emergencia [illegible] prorogou o prazo, porque o resto se enquadra na phrase que já empregámos mais de uma vez: peior a emenda que o soneto, salvante a concessão agora feita, mediante proposta do sr. Salles Junior.

Confiando nessa encenação em que são comparsas o poder legislativo e o fisco, os contribuintes do imposto sobre a renda não têm comparecido ás repartições competentes, para deixarem suas declarações. Bom será que não resultem dahi incommodos e transtornos. O fisco, ainda que assumindo attitudes conciliatorias, é sempre o mesmo inexoravel ceifador inclemente e autoritario...

Estas ponderações poderiam parecer inopportunas ou impertinentes, em face da medida tomada pela Commissão de Finanças. Deixarão de parecer assim, porém, desde que se considere o que acima assignalámos.

Quando se transformar em lei o projecto de emergencia, relativo ao imposto sobre a renda, estará vencido o prazo da prorogação, que deve acabar a 1 de novembro... Em todo o caso, de alguma coisa serviu a demora: os contribuintes gozarão de um abatimento de 75 % se entrarem com as suas contribuições até 31 de dezembro e os que pagaram a mais, serão reembolsados da differença.

Não sabemos se os paulistas ficaram satisfeitos com a apreciação do sr. Frontin, a respeito do progresso de sua capital. Ha um ponto, porém, que o senador pelo Districto Federal abordou como technico. Porque o sr. Frontin, nas horas folgadas que a politica lhe deixa, ainda é engenheiro... Alludiu o profissional ao monumento da Independencia, na collina do Ypiranga. Disse que o viu e ficou penalizado.

— Por que? — perguntaram-lhe.

Respondeu o sr. Frontin: os baixos relevos estão quasi desapparecendo; não durarão mais de cinco annos. O bronze empregado é defeituoso. Tem mistura de cobre muito accentuada, de fórma que a sua coloração, que devia ser esverdeada, apresenta tonalidades amarellas. E essa obra de arte tem apenas tres annos de inaugurada...

Tal é o monumento que custou aos paulistas tres ou quatro vezes a somma consignada no respectivo orçamento. Não ha muito tempo, attendendo a empenhos politicos, o governo de São Paulo mandava entregar ao autor estrangeiro dessa obra defeituosa, a titulo de *bonificação*, 1.500 contos, para cobrir prejuizos causados pelo cambio...

Os paulistas politicos, pelo menos, que palliaram as pretenções bem succedidas do esculptor, devem estar seriamente aborrecidos com o sr. Frontin.

Está divulgado o manifesto dos banqueiros, sobre a situação economica e financeira do mundo. Traz elle a assignatura de varios e poderosos argentarios norte-americanos, entre os quaes a do famoso sr. Morgan, universalmente conhecido pela força dos seus milhões em dollars.

Os outros signatarios são: Norman, do Banco de Inglaterra, Mckenna, ex-ministro das Finanças, lord Luchape e Rotthischild, inglezes; Schacht, allemão; Duchenin, da União das Industrias Chimicas, Sergent, ex-sub-secretario das Finanças, Laederich, do Syndicato da Industria Algodoeira, e Masson, do Credit Lyonnais, francezes.

Além desses, o importante documento tem as firmas de banqueiros dinamarquezes, hollandezes, hungaros, norueguezes, polacos e suissos.

Entrando em detalhes, o manifesto examina e destaca o formidavel prejuizo causado aos commerciantes, em geral, pelas tarifas altas ou criminosas, pelas odiosas restricções, accusando fortemente a politica que creou industrias que sómente vivem graças ás barragens aduaneiras. Desse delirio economico resultou o mal estar generalizado do commercio.

Por ora apreciamos sómente este trecho assignalado. O povo brasileiro, condemnado á pobreza eterna, soffre do flagello dessa politica repudiada pelos proprios banqueiros, e que consiste na protecção cada vez mais ampla e mais escandalosa a uma falsa industria nacional, que se impinge ao incauto consumidor do mercado interno por estrangeira, que é feita de materia prima estrangeira e explorada por estrangeiros que aqui não deixam os seus lucros fabulosos.

Continúa correndo no Thesouro, com insistencia, que o sr. Landulpho Fonseca ainda não perdeu esperanças de ser contemplado no testamento com a Inspectoria da Alfandega de Santos. Ha quem adeante, no entanto, não ter causado bôa impressão ao futuro presidente a noticia que lhe chegou aos ouvidos, através nosso topico de ha poucos dias, referente aos desfalques verificados em Alagôas e no Rio Grande, na gestão daquelle funccionario, como delegado fiscal.

Relativamente ao falso fornecimento de cadernetas da Caixa Economica annexa á Delegacia no Paraná e tambem verificado no periodo em que o sr. Landulpho Fonseca foi delegado naquelle Estado, soubemos no Thesouro, hontem, que o facto foi devidamente apurado em inquerito administrativo.

Este foi procedido pelo 1º escripturario João Baptista Coelho, ex-chefe da Inspecção de Fazenda.

Seria curioso, todavia, indagar-se do destino que teria sido dado ao inquerito em que se acha envolvido o sr. Landulpho Fonseca, uma vez que esse funccionario vem servindo como auxiliar de gabinete do sr. Annibal Freire, em situação, portanto, de influir para que nunca mais se decida sobre aquelle famoso caso.

Não sabemos se existe ainda uma associação que se proponha a proteger aos animaes. Nos ominosos tempos em que os carris trafegavam puxados por muares, a sociedade fiscalizava a acção dos cocheiros e, quando elles não exerciam os seus misteres com brandura, arranjava-lhes multa, obrigava-os, emfim, a ser humanos.

Se a Protectora existe denunciamos-lhe um facto que merece repressão: na ilha do Governador, em plena via publica, faz-se actualmente, a matança de cães inoffensivos.

O espectaculo depõe contra os nossos fóros de civilizados e, segundo estamos informados, revolta a população pacata da ilha.

Se a Protectora desappareceu é o caso de se pedir a intervenção da policia, ou de alguem, emfim, sufficiente para impedir que a barbaridade continue.

Assás curiosa é a mentalidade desse sr. Alaor Prata, que os bamburrios da politica elevaram ao cargo de prefeito da capital do Brasil.

Não ha muito, tendo apparecido no Conselho Municipal um projecto mudando o nome da rua Aurea, que se passaria a chamar rua Hermenegildo de Barros, em homenagem ao ministro do Supremo Tribunal Federal, cuja sympathia e dedicação pelo bairro de Santa Thereza é conhecida, o prefeito vetou-lhe a resolução, não se sabe lá muito bem e lisamente porque.

Suppoz-se, a principio, que a sua repulsa proviesse de uma convicção, segundo á qual essas consagrações deveriam ser reservadas aos mortos. No entretanto agora se sabe que a ogeriza do sr. Alaor Prata é sómente pela justiça, maximé quando a representa a mais alta magistratura do paiz. Assim é, que dias depois de vetar a resolução do legislativo municipal mandando dar o nome de um ministro illustre do Supremo Tribunal a certa rua de Santa Thereza, o prefeito deu a uma via publica do bairro da Gavea a designação de Frederico Eyer.

Assim os expoentes da arte dentaria merecem mais consideração, ao prefeito, do que os representantes da justiça.

Um esclarecimento:

A encommenda das metralhadoras Hotchkiss foi obtida pelo representante da fabrica, ajudado por um major, hoje tenente-coronel, ex-official do gabinete do sr. Calogeras e que hoje está "fiscalizando" na Europa a fabricação das mesmas. Ha seis mezes elle veiu ao Rio para *insistir* junto ao marechal Setembrino e *explicar* a este que a fabrica tinha razão. E o caso ficou, a seguir, entregue a dois advogados administrativos contumazes, um jornalista honorario e outro homem de letras, para um accordo *possivel*.

O gabinete do sr. Setembrino, com raras excepções, empenhou-se na *solução* do caso e agora já se diz que o ministro não esperará o laudo arbitral.

E não esperará porque, além da existencia de outros casos por decidir, não ha tempo a perder. Tambem a historia dos mosquetões da Fabrique Nationale Belge precisa de carinhos. Seu advogado é um capitão reformado, que ha dois annos nada tinha e hoje possue um palacete na Avenida Furtado, da celeberrima Urca.

A esperta maioria do gabinete, que sabia da multa imposta á Fabrique, forgicou um requerimento que o sr. Setembrino assignou, pedindo prorogação do prazo para a entrega dos mosquetões afim de que esse "documento" servisse de defesa.

O general Leite de Castro protestou, denunciou o plano e o sr. Setembrino desfez o seu acto, soube quaes os promotores da coisa, mas continuou... na ignorancia de tudo, apezar do estardalhaço que chegou a promover...

O governador de Santa Catharina verificou pessoalmente o pessimo estado em que se acha a alfandega de Florianopolis. Adeantam os telegrammas, que o inspector lhe declarou ter insistentemente reclamado obras, mas nada conseguiu.

A ponte ameaça ruir e os funccionarios não se sentem em segurança no trabalho.

A noticia não deve surprehender o sr. Annibal Freire. Deve ter chegado ao seu conhecimento que as alfandegas do Maranhão e Alagôas estão nas mesmissimas condições: Funccionam ambas em predios que ameaçam ruir a cada momento. Para obras, consigna o orçamento uma somma avultada, mas não basta porque em geral todo o dinheiro é applicado nas repartições de fazenda na capital, na sua quasi totalidade mal alojadas.

O Congresso bem podia votar uma verba especial destinada ás obras das alfandegas estaduaes. Em dois ou tres exercicios, estaria afastado o problema. Era preciso apenas evitar que os ministros, como succedeu no tempo do sr. Sampaio Vidal, não applicassem a verba na remodelação de seu gabinete, trocando moveis confortaveis e em bom estado por moveis novos e luxuosos...

O sr. Epitacio Pessôa vetára uma lei do Congresso mandando contar para effeito de aposentadoria o tempo em que o desembargador Rodrigo de Araujo Jorge, procurador geral do Territorio do Acre, foi magistrado estadual.

A Camara, ha tres annos, por 106 votos contra 6, derribou o veto. Esses seis votos favoraveis ao veto foram dos deputados parahybanos.

Passam-se annos e o Senado, agora, ouvindo a Commissão de Constituição e Justiça sobre o veto entendeu que elle deve ser mantido, baseando-se o parecer em não permittir a Constituição, ora reformada, que leis especiaes alterem a lei das aposentadorias...

Se a propria Constituição veda á União e aos Estados a feitura de leis retroactivas, se o veto foi ao tempo da Constituição de 1891, se a rejeição da Camara ao mesmo veto tambem foi no regimen da carta anterior, tudo indica que para o caso em apreço é inconstitucional a retroactividade. O parecer feriu, pois, a Constituição.

Dentre as repartições que o sr. Dulphe Pinheiro Machado superintende, a do Povoamento do Solo é a que mais pesa no orçamento da Agricultura. No projecto approvado em 2ª discussão, na Camara, vê-se que ella figura com a elevada parcella de 8.046:346$000!

Sendo ultra-escandaloso qualquer augmento, o sr. Dulphe conseguiu um meio de incluir em outra verba destinada á subvenção a quantia de *dez mil contos* para auxiliar a introducção de immigrantes.

Esse sr. Dulphe é, não ha negar, de recursos extraordinarios. O que conseguiu introduzir foi uma innovação que a ser imitada porá por terra as exigencias da lei que obrigam a discriminação das despesas nas competentes rubricas.

Nós a divulgamos, porque, além de curiosa e não ser só o sr. Dulphe filho de Deus, a outros póde aproveitar a *camouflage*.

O que se passa pelo Estado do Espirito Santo, ora entregue aos caprichos do sr. Florentino Avidos, é o sufficiente para recommendal-o á posteridade, como um exemplo da indifferença aos interesses do Estado.

Sendo muitos os escandalos verificados e no intuito de não tornal-os conhecidos, o sr. Avidos adoptou o systema pratico e summario de não fazer publicar alguns actos de sua administração.

Nesse caso está o contrato que firmou com Flavio Ribeiro de Castro e em virtude do qual este recebeu bens publicos e está auferindo proventos, sem a menor fiscalização.

O pseudo-contratante recebe as rendas de S. R. V. e recolhe-as ao Banco do Espirito Santo, sem dar contas a ninguem, porque, diz o sr. Avidos, o contrato foi a *titulo precario*.

Mas ha ainda coisa mais interessante. Esse sr. Castro é funccionario federal e collega de ministerio do ineffavel presidente, e como aos funccionarios da União é vedado firmar contratos, o sr. Avidos accommodou as irregularidades não fazendo publicar o tal que denominou *precario* e que beneficia um collega e amigo.

E está ahi, como se administra um Estado, onde o interesse do povo e a lisura dos actos, são coisas que não se conhecem.

O chanceller Benés, que é o "ai Jesus!" da Sociedade das Nações e, na maioria dos casos, se encarrega dos papeis reconciliatorios, quando ha dissenções no seio da Liga, presidiu ainda ha pouco a setima assembléa de Genebra. Nessas funcções pronunciou elle um discurso não sómente habil — como era de esperar de tal estadista — mas cheio do mais roseo optimismo.

Desde que a diplomacia tomou de emprestimo as formulas e o pessoal parlamentares, o optimismo tornou-se a regra de todas as manifestações. Assim como qualquer ministro das finanças, de qualquer paiz parlamentar, declara que tudo vae bem, no melhor dos mundos, bem que saiba o paiz completamente arruinado; assim como os presidentes de conselho de administração nas sociedades anonymas — outro aspecto do parlamentarismo — se esforçam por colorir com tintas brilhantes a vida das companhias de que fazem parte, o presidente da Sociedade das Nações quer por força mostral-a triumphante e inquebrantavel, mesmo quando ella se acha mais ameaçada...

De facto, vemos que a instituição de Genebra, na medida precisamente em que ella se substitue á diplomacia politica, em logar de lhe trazer simplesmente o concurso technico, abusa do optimismo para esconder compromissos difficeis e precarios.

Foi decretada a fallencia de uma companhia de seguros. O caso não provocaria commentarios se não tivessemos um apparelho fiscal, devidamente organizado, incumbido de examinar as condições dessas companhias.

Infelizmente, a nossa Inspectoria de Seguros vale apenas como um serviço que dispõe de bons e rendosos logares para os protegidos politicos. Se assim não fosse, seriam evitados prejuizos como o de agora.

Para o caso, nem o remedio de uma reforma póde ser lembrado, porque, se ella se realizar, terá um escopo apenas: augmentar o numero de fiscaes e os seus vencimentos.

O sr. Vespucio de Abreu, um dos rubros senadores da Reacção Republicana que é hoje governista incondicional, não satisfeito com a emenda apresentada ao projecto organizando a 5ª arma do Exercito, que se diz ter o intuito de servir a um filho seu, tenta crear agora, um logar de medico assistente de Anatomia Pathologica, *sem concurso*, para outro filho tambem.

O rebento do sr. Vespucio é auxiliar do Laboratorio de Anatomia Pathologica do Instituto Medico Legal, de sorte que, pela lei que o senador deseja *fazer passar* elle se tornará assistente na bica para Medico Legista *sem concurso*.

Contra o projecto creando estes logares, já veiu um protesto de São Paulo para ser lido no Congresso Nacional...

Ha dois mezes, mais ou menos, registrámos aqui, num topico ligeiro, a descoberta de graves irregularidades na 1ª Pagadoria do Thesouro.

Fôra constatada ali uma nova emissão de cheques falsos. Ao funccionario culpado não foi applicada nenhuma penalidade, permittindo-se-lhe indemnizar a Fazenda mediante desconto mensal da 5ª parte de seus vencimentos. Esse proprio desconto, ao que nos consta, não tem sido feito regularmente e, ao que dizem, por ordem superior.

Surge agora um novo caso naquella mesma pagadoria. Um agente fiscal do imposto de consumo, do Estado do Rio, vinha sendo pago de vencimentos a que não tinha direito, tendo recebido já para mais de treze contos.

A Contadoria Central da Republica descobriu a historia e deu o alarma.

O escripturario responsavel, no entanto, nada soffreu nem soffrerá. Consta ter sido censurado!... E' protegido do sr. Landulpho Fonseca, por certo.

Dizem pelos corredores do Thesouro que um exame rigoroso nos pagamentos de agentes fiscaes dos Estados, com exercicio aqui, offerecerá resultados surprehendentes. Bastaria para isso um confronto das averbações em folha com as communicações feitas pelas delegacias fiscaes sobre as percentagens devidas áquelles funccionarios... E' o que dizem.

Por que não se tenta levar a effeito esse exame? Depois de 15 de novembro talvez elle dê resultado...

Interrompendo um deputado estadoal que falava á Assembléa dos Representantes do Rio Grande do Sul, um famulo do sr. Borges de Medeiros aparteou: "E' preciso mesmo terminar com essas *scenas* na Assembléa para que os *petits maitres* da imprensa carioca não andem a ridicularisar os membros desta casa."

Quem não concorda com o fogoso bajulador do papa é summariamente xingado. O lycurgo gaucho dá o que tem. Isso é lá com elle. O que convinha notar é que quem ridicularisa a Assembléa não são os jornaes cariocas, mas os proprios membros da corporação, os quaes se esbofam em louvaminhas, estrugem em apartes engrossativos, empenham-se em furôr bajulatorio ao dictador do sul.

Os borgistas não fazem outra coisa. E isso positivamente é ridiculo.

Mais emprestimo. Agora é o da Camara Municipal de São Paulo. Diz-se que o prefeito Pires do Rio está convencido de que não poderá administrar sem o auxilio dos banqueiros, presentemente tão empenhados em collocar capitaes naquelle Estado, segundo já foi officiosamente declarado. Não foram aproveitados os conselhos do sr. Firminiano Pinto, para as restricções orçamentarias. Gastou-se á larga. Crearam-se, imponderadamente, novos serviços, com o fim de satisfazer a clientela eleitoral.

E agora, na impossibilidade de equilibrar o orçamento e quasi sem meios para enfrentar a responsabilidade que lhe corre, deante de avultados compromissos, a municipalidade paulista pretende um emprestimo volumoso, sob a allegação de que precisa *consolidar* a sua divida. O milagre do sr. Pires do Rio falhou. A capacidade tributaria do municipio está esgotada. Os gastos desordenados continuam. Não ha outro recurso, senão o de pedir dinheiro... para pagar dividas velhas com mais pesadas e novas dividas.

Os abyssinios

Os pensionistas do Banco do Brasil tinham agora uma excellente opportunidade para tecer louvores áquelle instituto de corrupção e suborno, que lhes alimenta as algibeiras com as sobras dos lucros arrancados aos commerciantes e industriaes, nas operações licitas que esses hajam feito com o citado estabelecimento de credito.

Toda a praça sabe o que se passou por occasião das ultimas oscillações cambiaes, directamente filiadas ao memorabilissimo discurso que o futuro presidente fez no Automovel Club. Foi o Banco do Brasil que escorou a débacle, intervindo no mercado do cambio para evitar uma cabriolada que seria fatal sem a sua participação ostensiva no caso. Isso, reconheçamos, nós que apontamos as immensas anomalias e immoralidades daquelle estabelecimento de credito. Pois bem, os jornaes por elle mantidos, com mezadas de trinta, de dez e de seis contos, quando chega a occasião de fazer uma justa referencia ao verdadeiro estabilizador das nossas finanças, mettem-se nas encolhas e põem-se a defender justamente o sr. Washington Luis, o homem que poz em apuros a casa bancaria que lhes fornece os alimentos.

Ora, isso é profundamente injusto! Injusto e ingrato! Essa gente, nem com trinta, com dez e com seis contos por mez sabe ser agradecida... Gente insaciavel! O presidente do Banco do Brasil, que se expõe á perda da estima publica por ter acceitado essa funcção altamente perigosa de corruptor-mór, deve sentir-se desgostoso com tanta ingratidão. Pois então é elle que conta mensalmente os pacotes distribuidos por essas consciencias de aluguer, e quando dá um passo acertado, quando intervem no cambio para evitar a sua quéda não ganha nem um elogiozinho? Então é tudo agora para o sr. Washington Luis? Ora, isso está positivamente errado. Para o sr. James Darcy nem uma palavrinha, e o futuro presidente, apontado como inimigo da corrupção jornalistica — se o fôr terá estatua na praça publica e será abençoado através da eterna successão dos seculos! — a ser exaltado em todos os tons!

Já se têm visto coisas notaveis, como expressões do cynismo, em nosso paiz. Assim, todos estão lembrados do que se passou com certa imprensa veneranda desta capital, quando o sr. Epitacio Pessoa deixou o poder. Esses thuriferarios incondicionaes do poder enalteciam-lhe todos os dias a conducta. Não houve louvor que elle não experimentasse e digerisse; eram, diariamente, zumbaias e mais zumbaias. Um dia, porém, a folhinha appareceu com a data de quinze de novembro de 1922, e houve, no palacio do Cattete, arrumação de malas, mudança de hospedes. Epitacio Pessoa deixou nos aposentos presidenciaes um successor, que, de parceria com o seu ministro da Fazenda, resolveu redigir, compoz á machina, mandou para o "Diario Official" e para o Congresso Nacional uma nota alarmante. Esse documento de escandalo era nada mais, nada menos, do que o grito de quem houvesse encontrado o Thesouro sem um nickel, esvasiado naturalmente por quem lhe montava guarda.

Deante dessa tremenda accusação, dessa attitude inédita e gravissima assumida pelo novo governo em relação ao seu predecessor, os homens da imprensa veneranda, a imprensa conservadora, não hesitaram: assestaram suas baterias sobre o sr. Epitacio Pessoa, procurando, como sempre, a complacencia dos que já estavam installados no poder. O politico — cumplice desses amigos da vespera — que era um deus até dias antes, foi apedrejado sem que nenhum dos empreiteiros da sua glorificação se oppuzesse á offensiva dos iconoclastas!

Isso se passou justamente ha quatro annos, e desse tempo não mudaram, entre nós, as normas dos jornalistas amigos incondicionaes da fortuna e da prosperidade. Não se espante, pois, o presidente do Banco do Brasil se os seus amilhados já lhe estão esquecendo a generosidade. Elles, os velhos e inveterados abyssinios, contam com a cornucopia das graças garantida até quinze de novembro proximo, e precisam fazer com que o abastecimento monetario lhes seja feito tambem depois dessa data. O sr. James Darcy, para elles, será o passado, indigno de reverencia. Impediu a quéda do cambio? Paga-lhes gorgetas mensaes de trinta, de dez, de seis contos? Pouco importa aos seus ingratos beneficiados. Elles querem collocar-se, anceiam por um gesto de corrupção da parte do futuro governo. Estão inquietos e na sua perspectiva angustiosa esquecem os bemfeitores de hoje para fazer novos amigos. Toda a sua cobiça argentaria está agora focalizando o sr. Washington Luis. Não se magôe, pois, o sr. James Darcy...

Essa escalada é mais vehemente por ser corrente a fama do sr. Washington Luis de irreductivel nesse terreno da compra e suborno da imprensa. Se assim o fizer, não serão poucas as bençãos que o acompanharão. Ainda ha muita gente honesta neste paiz. Não se illuda o futuro presidente com esses que estão procurando collocar-se no *steeple-chase* contra o Banco do Brasil. Não lhes dê dinheiro, que elles, ferreteados pelo desprezo publico, morrerão em meio da maior, da mais solenne e da mais profunda indifferença do povo.

IRENE

?

Tem sido a pergunta geral

POIS PROCURE A PAGINA

e saberá o que é

IRENE

No mundo politico

Impressões da Camara

O general Potyguara era, hontem, um dos deputados mais felizes na Camara, a julgar pela expressão dos olhos, e expressiva communicação dos seus gestos. Havia ido ao livro do expediente, e, vendo o seu nome abaixo de uma fieira de oradores, poz-se a commentar a sessão da vespera, em que se havia deslocado, na ordem dos oradores:

— Ora, o Georgino! Vir p'ra aqui com a mãe preta!! Se fossem as tres mães, ainda, ainda...

O sr. Alcides Bahia pergunta o motivo da distincção:

— Ora, a mãe cabocla, a mãe india e a mãe preta. Nem todos são filhos de pretos...

O sr. Bahia foi se raspando. O sr. Potyguara continuava, falando para o sr. Nelson de Senna:

— Eu, por exemplo, sou filho de indio. Potyguara, o meu nome, diz tudo. Poty — camarão; guara — comedor. Comedor de camarão. Era uma grande tribu que havia no Ceará. Os comedores de camarões. E quasi todos, na minha terra, são filhos de indios...

A lição de ethnologia do sr. Potyguara encantava o deputado mineiro.

*

O gesto da commissão de Finanças, da Camara, na questão do imposto da renda, fez com que o sr. Bianor de Medeiros meditasse sobre o momento politico:

— Já se sente que a orientação de S. Paulo vae illuminando os horizontes.

*

A attitude do sr. Dodsworth, pedindo a designação de uma commissão, para saudar o sr. Mello Franco, fez com que a cotação desse *papavel* á Prefeitura subisse, na Bolsa Politica. Observava o sr. Penido:

— O "Henriquinho" é discipulo do Frontin. Vou nas suas aguas.

*

O *leader* Julio Prestes embarcou hontem para S. Paulo. Volta domingo, á noite. E' natural que até lá não haja sessão, na Camara.

E' da lei...

*

...e do Senado...

Um boato corria, hontem, no Senado, com insistencia: que o sr. Antonio Carlos trata, neste instante, de promover um movimento junto á politica paulista, no sentido de que seja, ainda antes de 15 de novembro, levantado o estado de sitio. Dizia-se que, durante a sua estadia no Rio, tocára no assumpto com o presidente da Republica. Mal succedido, voltava, agora, á carga, com novos argumentos e insistencia maior.

*

Ha uma circumstancia que faz duvidar de tudo: o estar envolvido na historia o sr. Mello Vianna. Ora, o futuro vice-presidente da Republica é destes homens que não inspiram confiança a ninguem, capaz de todos os recúos e de todas as retractações, tanto o obriguem os seus interesses particulares.

Não obstante, pessoas informadas garantem que o movimento está sendo feito, com mais actividade do que se pensa e mais firmeza do que se imagina...

A informação final que colhemos foi esta:

— O futuro presidente declarou que não se interessa no caso. Está no seu ponto de vista: Não tem nada que ver com o sitio... Se o encontrar em vigor, não o levantará. Tambem não fará prorogação. E'-lhe indifferente que seja mantido ou suspenso.

Por este lado, o sr. Antonio Carlos está solto. Falta ver, agora, do outro...

*

O novo deputado fluminense

Já está na Camara o diploma do sr. Miranda Rosa, eleito deputado pelo Estado do Rio, na vaga deixada pelo sr. Luiz Guaraná. A commissão de Poderes reune-se, hoje, ás 2 horas da tarde, para iniciar o estudo do pleito.

*

A lyrica do Senado... desafinou

O privilegio não é só da Camara. No Senado, tambem existem commissões lyricas... Veja-se, por exemplo, a da Saude Publica. Pouca gente sabe que ella, em verdade, existe. E isso porque não ha memoria de sua reunião mais recente...

Hontem, o Monroe quasi vinha abaixo: correu, celere, a noticia de que a mesma ia reunir-se. E, de facto, pouco depois, os seus membros, tres apenas: Joaquim Moreira, Souza Castro e Manoel Monjardim, se agrupavam em torno de uma mesa. Dentro de um instante, começaram as divergencias. Todos tres se julgavam com direito de ser presidente. Houve barulho e acabou encarapitado na cadeira presidencial o sr. Joaquim Moreira, por ser o mais velho... O senador fluminense não sabia o motivo da reunião. Dahi o indagar dos collegas:

— Para que nos reunimos?

O sr. Monjardim foi quem deu a resposta, entrando a fazer o elogio da assistencia hospitalar. Em successivos e electricos apartes, o sr. Moreira accentuava que não daria seu voto "aquillo", que, emquanto procurava beneficiar o Districto Federal, deixava os Estados ao abandono...

Os animos exaltaram-se. O barulho era infernal. Os tres gritam e gesticulam ao mesmo tempo. Cansado de berrar, o sr. Moreira retira-se da commissão. Os outros dois formaram maioria e assignaram o projecto, que será enviado ao plenario. Excusado será dizer que o approvará.

*

Mais banquetes...

Além do banquete que lhe será offerecido pela colonia italiana, depois de amanhã, no theatro Santa Helena, em S. Paulo, o sr. Washington Luis será homenageado tambem pelas colonias allemã e ingleza da capital paulista.

*

Candidato do P. da Mocidade

Em manifesto dirigido ao eleitorado do Districto Federal, o Partido da Mocidade apresentou a candidatura do sr. Mauricio de Lacerda ao cargo de deputado federal pelo 1º districto.

*

As eleições fluminenses

Na sessão, hontem realizada pela Assembléa Fluminense, o *leader* da maioria, sr. Julio Santos Filho, apresentou um projecto, que foi julgado objecto de deliberação, reformando a lei eleitoral fluminense.

O projecto é longo e cogita tambem do adiamento das eleições municipaes e de deputados á Assembléa, para o mez de abril de 1927, sendo encaminhado ás respectivas commissões.

Ha interesse em que o mesmo seja approvado e mandado á sancção ainda neste mez.

*

Quantos candidatos novos!

Uma folha paulista diz que deverão vir para a Camara Federal, por occasião de serem renovados os mandatos, *entre outros*, os srs. Cyrillo Junior, Antonio Covello, Vergueiro de Lorena, Menotti del Picchia, Flaminio Ferreira, deputados estaduaes; Luciano Gualberto e Alexandre Marcondes Filho, vereadores; Mario Amaral, antigo deputado estadual; Roberto Moreira, actual chefe de policia; Sylvio de Campos, chefe politico da capital. Ao todo, dez, *entre outros*... Quasi metade da bancada. Nota-se que não foram nomeados os srs. Alcantara Machado, Freitas Valle, Palmeira Ripper e mais alguns.

E os actuaes representantes, que defendem com grande energia seus logares?

*

O parecer João Mangabeira

O parecer do sr. João Mangabeira, sobre a denuncia do presidente da Republica, será incluido em ordem do dia, na Camara, na sexta-feira. Na sua discussão, falará o sr. Plinio Casado, *leader* da "esquerda", naquella casa do Congresso, que aproveitará a opportunidade para fazer uma ampla critica do actual governo.

O discurso do parlamentar gaúcho é aguardado com interesse.

*

No tempo do sr. Mello Vianna

Só agora recebemos o numero de "O Prateano", folha de opposição em S. Domingos do Prata, Minas, edição de 8 de agosto.

Esse jornal teve a sua redacção e officinas invadidas e saqueadas pela policia, no tempo em que o sr. Mello Vianna dirigia aquelle Estado.

Eis como "O Prateano", em uma pagina quasi em branco, narrou a violencia soffrida:

"Attenção! — A primeira e quarta paginas deste numero estavam impressas e a segunda composta, bem como a parte acima desta pagina, quando inesperadamente, tivemos as nossas officinas invadidas pela policia estadual, dirigida pelo 2º tenente Dorães, que, *em nome da lei*!!!!... carregou as machinas impressoras e mais utensilios typographicos, privando-nos de completar a impressão deste numero. Este facto se passou entre as [illegible] horas de 7 de agosto, de modo que só hoje, com a acquisição de nova machina impressora, podemos lançar o presente numero, com o nosso mais vehemente e energico protesto contra a violencia absurda de que fomos victimas.

Lançaremos mãos de todos os recursos legaes para a defesa de nossos direitos.

No proximo numero, a sair no dia 3 de outubro, tornaremos publico o que se passou nesta casa. Esperem por este numero."

*

O sr. Victor Konder chegou a S. Paulo

S. PAULO, 20 (A. A.) — O sr. Victor Konder, ministro da Viação no proximo governo, deverá chegar hoje a esta capital, afim de conferenciar com o futuro presidente da Republica.

Após a conferencia, descerá para Santos, onde tomará passagem em um dos vapores da Companhia Costeira, devendo estar de regresso a Florianopolis no proximo domingo. No dia seguinte, o sr. Victor Konder seguirá para o Rio de Janeiro, afim de tomar posse da sua cadeira na Camara Federal. Seguirá no vapor "Commandante Capella".

*

O prefeito de Araxá

JUIZ DE FÓRA, 20 (A. A.) — O professor João Massena, aqui residente, foi convidado para exercer o cargo de prefeito de Araxá, tendo acceitado.

*

Disciplina partidaria ameaçada

A reforma judiciaria de S. Paulo, em discussão na Camara do Estado, ameaça golpear a rigida disciplina partidaria do P. R. P., da qual fazem tanto cabedal os chefes da agremiação. Annuncia-se para 4 de novembro, na capital paulista, uma reunião dos presidentes dos directorios politicos das comarcas que devem ser extinctas, de accôrdo com aquella proposta legislativa.

Ao que se diz, os referidos directorios subscreverão, collectivamente, o seu pedido de renuncia á commissão directora do P. R. P., por estarem em desaccôrdo com o projecto.

O documento que condensará a renuncia, será amplamente divulgado, em publicações feitas pelos principaes jornaes do Estado. A disciplina partidaria do P. R. P. está em perigo... E não tardará a chegar o grande pleito eleitoral!

*

Senador commerciante

E' o sr. Pires Rebello, socio da firma Hugo & Pires, estabelecida á rua General Camara n. 56, 3º andar.

Genero de negocio: açambarcamento de côco babaçú. Capital: cincoenta contos de réis, sendo vinte e cinco de cada socio. Nomes dos socios, por extenso: Hugo Napoleão do Rego e José Pires Rebello.

Falando no capital realizado da firma, não incluimos as possibilidades da advocacia administrativa.

Uma partida inesperada

Partiu hontem para S. Paulo o sr. Julio Prestes, *leader* da maioria.

Assegurava-se que a sua viagem, resolvida á ultima hora, fôra motivada por um telegramma do sr. Washington Luis, chamando-o com urgencia.

Que haverá?

*

O substituto do sr. Octavio Mangabeira

S. SALVADOR, 20 (A. A.) — Os jornaes dizem que o sr. Octavio Mangabeira vae indicar para substituil-o na Camara dos Deputados o engenheiro Theodoro Sampaio.

O governador do Piauhy vae a Poços de Caldas

O sr. Mathias Olympio de Mello, governador do Estado do Piauhy, seguirá amanhã, sexta-feira, pelo nocturno de luxo, para S. Paulo, de onde irá a Poços de Caldas.

Naquella estação de aguas demorar-se-á alguns dias, em tratamento de saude.

*

O sr. Epitacio

Ao contrario do que se publicou, o sr. Epitacio declara que não vae, nem pensa abandonar a actividade politica. E' o que se deprehende de uma nota que hontem fez divulgar.

O ex-presidente da Republica declara categoricamente o que se disse, em seu nome, accentuando que, afastado da actividade propriamente partidaria, não se afastou da vida publica.

*

Successão fluminense

Realiza-se brevemente uma reunião da commissão executiva do Partido Republicano Fluminense, para resolver sobre o programma da convenção que, em 9 de janeiro vindouro, escolherá os candidatos á presidencia e vice-presidencia do Estado do Rio, no periodo de 1927 a 1931. As Camaras Municipaes do interior continuam votando moções de apoio á candidatura do sr. Manoel Duarte, *leader* da bancada fluminense na Camara

Filtros Delphim

Os mais praticos e de maior segurança. Vendem-se por 12$, na Casa Muniz, Ouvidor, 69.

(10790)

Diminue o numero de desempregados na Allemanha

Berlim, 20 ("Correio da Manhã") — O ministro do Trabalho, sr. Brauns, affirmou no Reichstag que o numero de desempregados na Allemanha já foi reduzido de 600.000 desde o inicio do anno e continúa decrescendo.

MIGUEL BRAGA — Callista; Quitanda 79, sob., esq. Ouvidor. Teleph. Norte 1102. (6707)

Para combater a crise algodoeira no Egypto

Cairo, 20 ("Correio da Manhã") — Um communicado official diz que o governo está disposto a adeantar aos plantadores de algodão a somma de 4.000.000 afim de pôr termo á crise algodoeira.

Não confundam a Liquidação da Casa Bradford

Rua do Rosario, 161

com as demais liquidações, pois esta vende realmente a preços de leilão.

Por Exemplo:

Corte de casemira ingleza legitima	38$000
Corte de tecido para verão, inglez	36$000
Tricoline superior, metro	2$600
Tecidos suissos para verão, para vestidos de senhora, m. desde	3$300
Brim de linho puro, metro	17$800

E muitos outros artigos a preços de verdadeiro leilão? Sem concurrente.

(10774)

Portugal no Brasil

Pelo telegrapho

Para não perder os direitos politicos

Lisboa, 20 (U. P.) — O sr. Cunha Leal, em virtude da lei de incompatibilidades, declarou ao ministro das Colonias que renuncia ao posto de governador do Banco de Angola, para não abdicar dos seus direitos politicos.

Foram augmentadas as pensões de sangue

Lisboa, 20 (U. P.) — O governo augmentou as pensões de sangue das familias das victimas dos acontecimentos de 19 de outubro.

Um incendio causa um prejuizo de 2.000 contos

Lisboa, 20 (U. P.) — Um incendio destruiu em Beja o estabelecimento Ayres Gomes e mais dois edificios. Os prejuizos são calculados em 2.000 contos.

Explosão em uma officina de pyrotechnia

Lisboa, 20 (U. P.) — Explodiu em Macieira Cambra uma officina de pyrotechnia, morrendo Joaquim Mauricio e Antonio Thomaz.

Pelo Correio

SOBRE AS ACCUSAÇÕES DO PROFESSOR ROSS

—:—

Varios desmentidos valiosos

(*Communicado epistolar da "United Press"*)

(Por *Adolpho Rosa*)

LISBOA, setembro de 1926. — O dr. Oliveira Santos, que tem exercido cargos importantes na provincia de Angola e que ultimamente foi encarregado de fazer um estudo acerca das accusações infundadas que se contam no celebre relatorio do professor Ross, sobre o trabalho indigena naquella colonia, deu uma entrevista ao "Diario de Lisboa" sobre esse assumpto, mostrando que são absolutamente calumniosas as affirmações do tal Ross. A certa altura diz:

"Percorri todas as senzalas por onde elle andou e foi ahi que colhi os elementos indispensaveis para levar os missionarios, que não respeitam as nossas tradições de hospitalidade, a confessar que foram elles, effectivamente, que forneceram os elementos com que Ross, sem mais preoccupações e sem outro qualquer raciocinio escreveu o relatorio que os seus compatriotas atiraram para a Sociedade das Nações."

"Nenhuma dellas, entre as accusações de Ross é concreta. Julga *por informações que lhe chegam*. Assim affirma elle, que o trabalho em Angola leva o preto a um esgotamento physico que é peor que a escravatura. Registra a declaração de um soba de que determinado trabalho não fora remunerado. Interrogado por mim o mesmo soba affirmou-me exactamente o contrario, o que ficou exarado num documento com testemunhas. Quanto ao esgotamento physico, tenho a dizer que os serviços da assistencia em Angola, embora não sejam perfeitos já são razoaveis."

O mesmo colonial foi entrevistado pelo "Seculo" sobre esse assumpto. Dessa entrevista recortamos o seguinte trecho, em que o dialogo começa pelo jornalista:

"— Foram, portanto, os missionarios americanos que facilitaram ao professor Ross os elementos para o seu relatorio...

"— Evidentemente. O referido relatorio foi elaborado, exclusivamente á custa de informações prestadas ao professor Ross pelos missionarios americanos das Missões Congregacionalistas e Methodistas, estabelecidas em Angola. Os membros dessas missões, olvidando acontecimentos historicos de caracter politico, que terão por ventura influido na sua origem, pretendem immiscuir-se, embora por processos hesitantes e indirectos na vida politica e na vida administrativa do paiz onde exercem a sua missão. Mas ha mais ainda, alguns missionarios americanos saindo da orbita que lhes está descripta para a sua funcção têm exercido o commercio de cambio fazendo transacções em dollars e em libras, assim como commerciando em mantimentos peculiares aos indigenas."

Fica assim claramente demonstrada a acção perigosissima das missões religiosas que subrepticiamente vão expondo Portugal ao maior descredito entre as outras nações, favorecendo a cubiça dos estrangeiros sobre as nossas colonias.

Perante as conclusões gravissimas a que chegou o dr. Oliveira Santos, o governo, e nomeadamente o ministro das Colonias, tem de agir immediatamente, expulsando dos nossos dominios os traidores e vigiando attentamente os manejos dos que ficarem.

A consciencia nacional vae decerto ficar alarmada ante o perigo que pesa sobre as nossas possessões ultramarinas. Urge dar-lhe a devida satisfação, salvando a patria das garras dos que pretendem atraiçoal-a.

(10503)

O barbaro crime de Oswaldo Cruz

Foi preso um individuo suspeito de cumplice de "Batoque"

A policia do 23° districto, tem procurado, por suas investigações, o barbaro crime de que foi victima Joaquim Amorim, o "Perna de Pau", [illegible]. Hontem, pela madrugada, foi preso mais um individuo, sobre o qual recaem suspeitas de ser comparsa do José Antonio dos Santos, o "João Batoque", [illegible] "Perna de Pau". Trata-se de Leocadio Corrêa dos Santos, [illegible] de "Enveigalha". [illegible]

CORREIO OPERARIO

União dos Pintores e Annexos

Realizar-se-á mais uma importantete assembléa amanhã, quinta-feira, 21 do corrente, ás 7 horas da noite, na séde social, á rua Barão de São Felix n. 162, Tel. N. 2463, na qual tratar-se-á de importantes assumptos, todos de grande interesse da classe. Para essa assembléa são convidados todos os pintores em geral.

Appellamos para os nossos companheiros pintores, no sentido de adherirem, em beneficio da legitima organização da classe, collaborando assim para o engrandecimento da classe a que pertencem.

União dos Operarios em Fabricas de Tecidos

Aos operarios da Fabrica de Tecidos Botafogo!

Attendendo a situação de miseria em que vos encontraes, não só pela reducção dos dias de trabalho, como tambem pelas injustiças descabiveis dos dirigentes da companhia, vos convidamos a reunir-vos na nossa séde social, á rua Acre 19, sobrado, sabbado, 23 do corrente, ás 7 horas da noite, afim de tratarmos da reorganização efficiente da collectividade textil.

Como é sabido por todos, nós só com a organização solida dos trabalhadores poderemos conquistar novamente aquillo que estamos perdendo lentamente.

Avante camaradas! Façam uma frente unica de todos os operarios em fabricas de tecidos, para adquirir o necessario do sustento de nossas familias.

Molestias das senhoras
MEDICAÇÃO RADIOACTIVA
(VIAS URINARIAS)
Clinica especial da
Dra. PAULINE V. COSTA.
Consultorio, rua Buenos Aires n. 131, sobrado. (6979)

CÔRTE DE APPELLAÇÃO

Expediente da secretaria

Autos com vista, correndo prazo.

Ao dr. Antonio de Souza os autos n. 8270, appellante, Galdino Augusto Bordallo; appellados, Silva Wagner.

Ao dr. Mario Zeferino Barroso os autos n. 8269, appellante, Galdino Augusto Bordallo; appellados, Silva & Wagner.

Ao dr. Heraclito da Fontoura Sobral Pinto os autos n. 4304, embargante, Joaquim de Souza Mendes; embargados, Banco Mercantil do Rio de Janeiro e outros.

Ao dr. Gastão Carlos Neves os autos n. 7284, appellantes, Luiz Costa & Companhia; appellada, Associação da Cruz Vermelha Brasileira.

Ao dr. Francisco Constant de Figueiredo os autos n. 8325, appellante, Salomão José; appellado, Chuerallah Amin.

Ao dr. Deodato C. Villela dos Santos os autos de carta testemunhavel, supplicante, Oscar Philippe; supplicados, Jorge de Souza Freitas e outros.

Prof. Renato Souza Lopes
Doenças internas — Raios X
Tratamento especial das doenças do apparelho digestivo, da nutrição (obesidade, magreza, diabetes) e nervosas. Trat. moderno pelos raios ultra-violetas, diathermia e electricidade. São José, 39. (6814)

DELICTO DE OPINIÃO

O Conde Frola vae impetrar habeas-corpus

Impetrada pelo dr. Evaristo de Moraes, advogado da Associação Brasileira de Imprensa, em favor do conde italiano e ex-deputado Francisco Frola, dará entrada hoje, na secretaria do Supremo Tribunal, uma ordem de "habeas-corpus". O sr. Frola, que tem pedido de desembarcar em São Paulo e nesta capital, allegará que o navio em que viajava se dirigia para Genova, directamente, sem porto de escala, o que constituira para elle uma verdadeira ameaça á sua liberdade, vendo-se, por isso, obrigado a desrespeitar as ordens das autoridades brasileiras.

GRANDE EMPORIO
de pneumaticos de todos fabricantes aos preços mais reduzidos.
Rua Evaristo da Veiga n. 24 (6978)

O CONCURSO DE DACTYLOGRAPHIA DA CAMARA

Sexta-feira será publicada a lista dos classificados

Na Camara, hontem, continuou a affluencia de candidatos ao concurso de dactylographia. Foram as ultimas turmas. Era a identificação das provas, pelos proprios candidatos. Os examinadores, srs. Jacy Monteiro e José Vieira, estiveram, com rara paciencia, de 1 da tarde ás 6 e 30, a attender ás incabaveis reclamações dos candidatos. Algumas justas, ás quaes prometteram attender, corrigindo a classificação. Por exemplo, havia uma prova de historia em que [illegible], na classificação, era acusada com a nota zero. A candidata reclamou, e o sr. Jacy Monteiro declarou que era evidente o engano. Na peor das hypotheses, a prova teria a nota 6, e a senhorita estaria classificada.

A commissão julgadora pretende publicar a lista das classificadas, fazendo isto amanhã. São pouco mais de 130.

O candidato que tirou a primeira nota [illegible]. Reuniu 11 pontos. E' um 5° annista de direito. Entretanto, confessou-se pouco perito em machina.

[illegible] sigillo, [illegible] somente [illegible] sexta-feira.

Dr. Bastos de Avila
CLINICA MEDICA
Das 4 ás 6 horas da tarde—Rua 7 de Setembro n. 231, sobrado. (6770)

O Instituto do Café provoca agitação na Camara paulista

São Paulo, 20 (Do correspondente) — Na sessão de hoje, na camara dos deputados, o sr. Marrey Junior [illegible] um requerimento pedindo ao governo prestasse informações [illegible] Instituto do Café [illegible]. O *leader* Covello pediu que esse requerimento não fosse tomado em consideração [illegible]. Em seguida falaram os deputados Marrey, [illegible] e Carvalho Pinto [illegible] o projecto [illegible] para o senado.

Mais outro véto do prefeito

Pelas razões que expoz ao Senado Federal, o prefeito vetou a resolução do Conselho Municipal que manda contar [illegible] para os effeitos da jubilação do magisterio e da aposentadoria dos inspectores escolares, nas condições que menciona, o tempo [illegible].

ESMOLAS

Para os pobres soccorridos por esta folha recebemos em intenção de [illegible] a quantia de [illegible].

Licenças a professoras

Pelo prefeito foram concedidas, hontem, as seguintes licenças: de tres mezes, á professora Maria Pereira Franco; de tres mezes, á professora Cecilia Ribeiro Barbosa; e de dois mezes, á professora adjunta de 2ª classe, Cordelina Porto.

UM CASO SINGULAR!

HOJE, 21 — ás 9 horas

Terá inicio a grande venda de todas as mercadorias do collossal stock da firma Vieira Nunes & Cia.

Para pagamento aos credores!

Um caso singular! Preços irresistiveis!

RUA DO ROSARIO, 167

EM FRENTE AO MERCADO DAS FLORES

A vida social

ENTRE 6 1|2 E 7...

A velha e repetida phrase ingleza — "the right man in the right place" — nunca foi tão perfeitamente ajustada como quando nos referimos ao illustre banqueiro portuguez sr. Carlos Costa, inspector geral do Banco Nacional Ultramarino.

S. s. nasceu para aquella funcção. Frio como um diplomata, não revelando nunca o menor traço de aborrecimento ou de enthusiasmo, medindo todas as palavras, affavel sem exageros, com um ar heraldico de fidalgo hespanhol, o sr. Carlos Costa é perfeitamente o typo ideal do moderno homem de finança, hoje senhores absolutos dos destinos e da politica dos povos.

Hontem, no salão de despachos da provisoria installação do Ultramarino, encontrámol-o [illegible]. Havia uma dezena de empregados dialogando algarismos. Tinha-se a impressão de entrar em paiz de lingua bizarra e nova. [illegible]:

— 364782,
— 988047,
— 926473.

Eu pensei que toda aquella gente estava recitando uma taboa de logarithmos.

— Vamos perturbar?
— Os bons amigos não perturbam nunca.
— Eu quero entrevistal-o.
— Não convem. Nada posso dizer de interessante, porque vivo alheio a todos os assumptos. Os numeros matam a gente. [illegible]

[illegible]

Fomos com um calor de [illegible] o sr. Carlos Costa [illegible] com cara de quem tem uma letra a vencer, deitava-nos olhares ferozes. Tambem queria conversar com o sr. Carlos Costa. Este pelo aspecto, não ia tratar de cigarros. Despedimo-nos do nosso entrevistado que ficou saboreando um *Rio Chic*.

NATALICIOS

IRMÃ FRANCISCA PIA — Transcorre hoje a data natalicia da irmã Francisca Pia, superiora geral da Congregação de N. S. do Amparo. Natural de Jacarehy, em S. Paulo, onde nasceu em 1857, fez a sua iniciação religiosa na ex-

-tinta Escola do Amparo, quando completou 20 annos. Onze annos depois, em 1888 fundou com outras irmãs a actual Congregação de N. S. do Amparo com séde em Petropolis.

Carinhosa, desvelada educadora, a irmã Francisca é estimadissima, sendo a data de hoje gratissima para todos que a conhecem e admiram as suas altas virtudes.

— Faz annos hoje o sr. Heitor Malagutti de Souza, filho do nosso querido companheiro Souza Laurindo, do alto commercio desta praça, que receberá muitos cumprimentos e felicitações dos seus collegas e amigos.

— A data de hoje assignala a passagem do anniversario natalicio do sr. Antonio Guimarães Campos, 2° escripturario do Thesouro.

Homem de imprensa e figura de destaque entre os funccionarios de Fazenda, tendo exercido importantes commissões, será, por certo, muito felicitado no dia de hoje.

— Transcorre hoje a data do anniversario natalicio da senhorita Eleonora Colangelo, professora municipal, que terá ensejo de receber innumeros cumprimentos.

— Passa hoje o anniversario do almirante Arthur Thompson, director geral da Directoria de Navegação e que tem exercido varios cargos publicos de relevo, entre elles o de nosso representante da Republica do Perú.

Os seus auxiliares daquella directoria vão promover-lhe, por esse motivo, uma manifestação.

— Transcorre hoje o anniversario natalicio da galante menina Norma Orsolon, filha do sr. Marcos Orsolon, do commercio desta praça e d. Dulce Barbosa Orsolon.

— Passa hoje o anniversario natalicio de d. Guilhermina [illegible] dos Santos, esposa do nosso companheiro [illegible] dos Santos, chefe das officinas graphicas [illegible] Caetano Esmeraldo dos Santos.

NOIVADOS

Contratou casamento com a senhorita Carmen Machado, filha do sr. Avelino Machado Junior, o sr. Octavio Cunha, funccionario da Light.

CASAMENTOS

Realiza-se hoje, o casamento da senhorita Odette Torres, dilecta filha do saudoso capitalista sr. Christiano Torres, e de sua esposa d. Hormezinda Torres, com o sr. Carlos Orsolon, do commercio desta praça.

Servirão de padrinhos por parte da noiva, o sr. Christiano Torres e senhora, e Mario de Moraes e senhora, e por parte do noivo os srs. Mario da Fonseca e senhora, e Custodio Guimarães e senhora.

— Realizou-se hontem, o casamento do sr. Angelo Ramalho, do alto commercio desta praça, com a senhorita Beatriz Bello Pinto da Silva, [illegible] familia do Maranhão.

O acto civil realizou-se na 2ª pretoria, servindo de padrinhos: da noiva, o dr. Teixeira Martins e senhora, e do noivo, o sr. Hygino da Silva Ramalho e senhora. Paranymphavam o religioso, por parte da noiva, o sr. Anthero Ramalho e senhora; do noivo, o dr. Hygino da Silva Ramalho e senhora.

O acto religioso teve logar, na egreja do Sacramento, ás 3 horas. Após o enlace, os nubentes partiram para Petropolis.

NASCIMENTOS

Acha-se enriquecido, desde o dia 18, o lar do sr. Nicoláo Baroni, alto funccionario dos Telegraphos, e de d. Raphaela Maria Oliverio Baroni, com o nascimento de um robusto menino, que na pia baptismal receberá o nome de Mathias.

Por esse acontecimento, o casal Baroni tem recebido muitas felicitações.

— Está de parabens o sr. Marcellino Vianna, socio e chefe da firma Vianna Irmão & Cia., desta praça, por ter sido o seu lar enriquecido com mais um rebento, entre as inequivocas manifestações de alegria dos que lhe são caros.

REUNIÕES

Reune-se amanhã, ás 4 horas, em sua séde, á rua da Carioca n. 10, a directoria do Centro Mattogrossense, em sessão ordinaria, para tratar de interesses sociaes.

CONFERENCIAS

Realiza-se hoje, ás 4 1|2 horas, no salão da Congregação da Escola Polytechnica, a conferencia do dr. Augusto Linhares, sobre "A Educação das Creanças Nervosas".

RECEPÇÕES

O professor Bruno Lobo offerecerá domingo proximo, das 5 ás 8 horas, em sua residencia, á rua Teixeira de Mello n. 101, Ipanema, uma recepção aos estudantes das Escolas e Faculdades da Universidade do Rio de Janeiro.

FESTAS

De accordo com o seu programma de actividades sociaes, realizará a Associação Christã de Moços, mais uma festa no proximo sabbado, dia 23, ás 8.30 horas, que será feita em homenagem ao grande numero de socios novos ultimamente incluidos no seu quadro social.

Constará de uma pequena parte sportiva e de numeros de canto e musica, conforme diz o programma que opportunamente publicaremos.

AQUATICOS

Acham-se hospedados no Gloria Hotel de São Lourenço, os srs.: coronel David Avila e familia, capitalista em Curityba; J. J. de Aquino e familia, negociante em São Paulo; major Jayme Vieira, despachante aduaneiro; mme. Aurora Perez, proprietaria nesta capital; mme. Amelia Vieira e filha, proprietaria em Paquetá; Antonio Alves Vieira e filha, negociante desta praça; coronel Caetano Santiago, negociante em Santa Cruz; mme. Giovannine Massud e filha Deolinda Massud; Jorge Gonçalves Souza, guarda livros; dr. Octavio Nascimento Silva, funccionario do ministerio da Agricultura; dr. Paulo Bevilacqua, advogado; dr. Nilo Martins e filha, advogado; mme. Ismenia Miranda, proprietaria; Fanor Cruz Oliveira, guarda livros da Casa Hime; Alvaro Teixeira Novaes e familia, negociante no Rio; João Ignacio Monteiro, desembargador Henrique O'Reilly de Souza e familia e dr. Octavio Carlyle Nobrega, advogado nesta capital.

FALLECIMENTOS

Em Nictheroy, á rua Saldanha Marinho n. 132, falleceu hontem, o dr. Hesychio Azamor, advogado em Minas Geraes, tendo occupado o cargo de promotor publico em Bemfica.

O joven advogado, que chegara ha pouco tempo na vizinha capital, em visita a pessoas de sua familia, era filho do saudoso engenheiro e poeta fluminense Alfredo Azamor, e sobrinho do dr. Liborio Azamor, clinico naquella capital. Deixa viuva a sra. [illegible]

O seu enterramento realizou-se hontem, á tarde, no cemiterio do Maruhy.

— Falleceu no dia 16 do corrente, em Quatis de Barra Mansa, o coronel Alfredo Dias de Oliveira. Militou durante muitos annos na politica fluminense, onde exerceu cargos de destaque, por nomeação e por eleição, foi prefeito de Barra Mansa, presidente da Camara, vice-presidente e secretario em varias legislaturas. Foi commerciante em Volta Redonda e fazendeiro em Quatis no municipio de Barra Mansa. Deixa viuva a sra. Francisca Nogueira de Oliveira, e nove filhos, [illegible] Tancredo Mello, funccionario do Central do Brasil; Maria da Gloria Oliveira Ferreira, cirurgião dentista e industrial em Valença; Julia Carolina de Oliveira Teixeira Leite, casada com o sr. Homero Teixeira Leite, deputado á Assembléa Fluminense e fazendeiro em Quatis; Carmen de Oliveira Soares, casada com o sr. Raul Nobrega Soares, negociante em Barra Mansa; Zilda de Oliveira Lima, casada com o sr. Salvador Barbosa Lima, agricultor em Rezende e os negociantes, filhos, srs. Raul Nogueira de Oliveira, negociante em Barra Mansa; Alfredo de Oliveira Junior, negociante em Quatis; Estevam de Oliveira e José Floriano de Oliveira, funccionarios da Central do Brasil e quinze netos.

O enterro realizou-se sabbado ultimo, no cemiterio de Quatis com grande acompanhamento.

MISSAS

Será rezada amanhã, sexta-feira, ás 9 horas, missa de 7° dia, por alma do joven Walter Veiga de Almeida, filho do sr. Balthazar Pinto de Almeida, funccionario da Central do Brasil.

BRINQUEDOS
Automoveis 59$500. 32 Rua 7 de Setembro, 32. 42 Praça 15 de Novembro. (6841)

CABELLOS

Uma descoberta cujo segredo custou duzentos contos de réis

A "Loção Brilhante" é o melhor especifico para as affecções capillares. Não pinta porque não é pintura. Não queima porque não contém saes nocivos. E' uma formula scientifica do grande botanico Dr. Ground, cujo segredo foi comprado por 200 contos de réis.

E' recommendada pelos principaes institutos sanitarios do estrangeiro e analysada e autorizada pelos Departamentos de Hygiene do Brasil.

Com o uso regular da "Loção Brilhante":

1° — Desapparecem completamente as caspas e affecções parasitarias.

2° — Cessa a queda do cabello.

3° — Os cabellos brancos descorados ou grisalhos voltam á côr natural primitiva sem ser tingidos ou queimados.

4° — Detem o nascimento de novos cabellos brancos.

5° — Nos casos de calvicie faz brotar novos cabellos.

6° — Os cabellos ganham vitalidade, tornam-se lindos e sedosos e a cabeça limpa e fresca.

A "Loção Brilhante" é usada pela alta sociedade de São Paulo e Rio.

A' venda em todas as Drogarias, Perfumarias e Pharmacias de primeira ordem. (6969)

Prof. Godoy Tavares Estomago e intestinos (colites, dysenterias chronicas, hemorrhoides, etc.) coração, pulmão e rins. 2 ás 7. CHILE, 3. C. 960 e Sul 3176. (A 29182)

PRESTIGIANDO A COMMEMORAÇÃO DO DIA DO EMPREGADO DO COMMERCIO

Diversas medidas da U. E. C.

Além do "match" de "foot ball" no "stadium" do Fluminense, entre as primeiras equipes do Botafogo F. C. e C. R. Vasco da Gama, um dos numeros mais interessantes do festival nocturno com que a União dos Empregados do Commercio do Rio de Janeiro commemorará em 30 do corrente o "Dia do Empregado do Commercio" salienta-se a grande "kermesse", para a qual numerosa quantidade de estabelecimentos commerciaes tem cooperado brilhantemente, fornecendo grande quantidade de mimos valiosos, para todas as utilidades. A "kermesse" funccionará no theatro S. Pedro, sem prejuizo da sessão solenne e do baile, devendo ficar a cargo de uma numerosa commissão de senhoritas. Todos os cartões correspondentes a um mimo. Durante o dia de hoje, augmentaram a lista dos seus concorrentes a casa Pereira de Souza, de chapéos para senhoras, a Casa Confucio, a firma Granado & Cia., a Auto Strop Razor Company, Armazens Gomes, a Companhia Souza Cruz, a casa Bazin, A Capital e outras. A Thesouraria da União dos Empregados do Commercio já emprehendeu a distribuição de entradas para o grande "match" de "football" que deverá ser disputado no amplo "stadium" do Fluminense. O "match" entre as referidas entidades desportivas já foi approvado pela Confederação Brasileira de Desportes, despertando enorme enthusiasmo entre os torcedores dos dois clubs. Além da taça que será desempatada, será offerecido outro brinde ao "team" vencedor cabendo valioso mimo artistico ao victorioso da prova preliminar, constituida pelo primeiro "team" do Bomsuccesso F. C., e o segundo do Fluminense F. C. De varios Estados tem a União dos Empregados do Commercio recebido adhesões de associações congeneres, intensificando-se a propaganda feita em correspondencia especial, valiosamente amparada pela radiotelephonia, a cargo das tres maiores instituições existentes no Rio de Janeiro. O Orpheão Portugal, em officio dirigido á União dos Empregados do Commercio, communicou ter adherido á grande festa nocturna que deverá ser realizada pela mesma instituição de classe, declarando que, do seu programma-coral, a ser effectivado por todas as suas figuras, constará: o Hymno Brasileiro, "Rataplan", Coro dos Huguenottes", "Vozes da Noite" (canção portugueza), "Chuá" (canção brasileira) e "Hymno á Paz". O Orpheão Portuguez, por seu turno, como tem feito durante os annos anteriores, tambem dará o seu concurso aos festejos da União dos Empregados do Commercio, bem como as duas bandas de musica da colonia portugueza. O amplo theatro S. Pedro, gentilmente cedido pela Empresa Paschoal Segreto, terá linda ornamentação. Ao sr. Henrique Dodsworth, autor da Lei das Férias, será feita uma grande manifestação de apreço. Como é sabido, o governo federal, attendendo a um appello da União dos Empregados do Commercio, revalidará o Regulamento da Lei das Férias, que deverá ser assignado pelo senhor presidente da Republica no palacio do Cattete, em 30 do corrente, com a presença de representantes de todas as instituições representativas da industria e do commercio desta cidade.

Clinica de Vias Urinarias
Tratamento pelos mais recentes processos. Modernos methodos seguros e efficazes de diagnosticos e therapeutica. Urethroscopias anterior e posterior, Cystoscopias. — Cura radical da gota militar, cystites, prostatites, orchites, hydrocele, tumores, impotencia gental, etc.
DR. RODOLPHO JOSETTI
Ex-director do Dispensario Central de Prophylaxia das Doenças Venereas (Saude Publica). Longa pratica dos hospitaes da Allemanha — Rua 13 de Maio n. 36. Diariamente das 4 ás 7 horas. Telephone 1.000, Central. (6768)

O que a 3ª Camara da Côrte de Appellação julgou hontem

Sob a presidencia do desembargador Machado Guimarães, reuniu-se, hontem, a terceira camara, comparecendo os desembargadores Angra de Oliveira, Francellino Guimarães e Sampaio Vianna. Esteve presente o dr. André de Faria Pereira, procurador geral do Districto. Foram julgados os seguintes feitos:

HABEAS CORPUS

5803 — Relator desembargador Angra de Oliveira. Paciente, Fernando de Moraes. — Foi denegada a ordem.

5804 — Relator desembargador Sampaio Vianna. Impetrante, Mario Lessa, em favor da paciente d. Henriqueta Bussolo Gomes — Foi denegada a ordem, contra o voto do desembargador Francellino Guimarães.

RECURSOS DE HABEAS CORPUS

653 — Relator desembargador Francellino Guimarães. Recorrente, Francisco Praça; recorrido, juiz da 5ª vara criminal. — Deu-se provimento para conceder a ordem impetrada.

654 — Relator desembargador Angra de Oliveira. Recorrente, Juiz da 4ª vara criminal; recorrido, Manoel Real. — Julgamento secreto.

655 — Relator desembargador Sampaio Vianna. Recorrente, Oscar José Dias; recorrido, juiz de direito da 7ª vara criminal. — Negou-se provimento.

RECURSO CRIMINAL

1148 — Relator desembargador Francellino Guimarães. Recorrente, José Monteiro; recorrido, a justiça. — Negou-se provimento.

APPELLAÇÕES CRIMINAES

8342 — Relator desembargador Sampaio Vianna. Appellante, Pedro Rogerio; appellada, a justiça. — Negou-se provimento.

8359 — Relator desembargador Angra de Oliveira. Appellante, Luiz Soares de Almeida; appellada, a justiça. — Negou-se provimento.

8357 — Relator desembargador Francellino Guimarães. Appellantes, Victorino de Souza e Silva e Cecilia Deodato de Souza; appellada, a justiça. — Negou-se provimento.

7812 — (Revogação de "sursis") Relator desembargador Angra de Oliveira. appellante, Pergentino Alves; appellada, a justiça. — Convertido o julgamento em diligencia, para ser ouvido o procurador geral.

8363 — Relator desembargador Angra de Oliveira. Appellante, Manoel Marques Pinto; appellada, a justiça — Negou-se provimento, com suspensão de execução da pena, pelo prazo de um anno, pagas as custas em seis mezes.

7988 — (Requerimento de "sursis") Requerente, João de Carvalho. — Deferido o requerimento e concedida a suspensão da execução da pena pelo prazo de dois annos, com obrigação de pagar as custas dentro de seis mezes.

8367 — Relator desembargador Francellino Guimarães. Appellante, Carlos de Almeida; appellada, a justiça — Negou-se provimento com suspensão da execução da pena pelo prazo de dois annos, com obrigação de pagar as custas em seis mezes.

ACCORDÃOS PUBLICADOS

Appellações Criminaes. Numeros 8329, 8330, 8336, 8345, 8348, 8352, 8357 e 7812.

Recurso criminal n. 1148.

SOCCORROS URGENTES
Organisação da Casa de Saude Dr. Pedro Ernesto.
Preços da Assistencia Publica. Chamados a qualquer hora pelo telephone C. 12. (6769)

Uma caderneta de economia do "LAR BRASILEIRO"

Traduz um nobre proposito, decisão, firmeza, persistencia, desinteresse, prudencia, previsão, enthusiasmo, temperança, abstenção, ambição e finalmente exito por parte de quem a mantém augmentando os seus depositos periodica e systematicamente.

São essas as virtudes que entram em acção quando se abre UMA CONTA DE DEPOSITO em nossa benefica e poderosa instituição COM UM FIM DETERMINADO:

Formar um peculio com o qual se possa custear as despesas de um curso ou de estudos superiores, aproveitar uma bôa opportunidade de prosperar ou de comprar uma casa para se libertar do pagamento de alugueis.

NO CURTO ESPAÇO DE NOVE MEZES, CERCA DE DOIS MIL E SEISCENTOS DEPOSITANTES nos confiaram as suas economias, cuja elevada cifra nos permittiu emprestar TREZE MIL E NOVECENTOS CINCOENTA E CINCO CONTOS DE RÉIS, sendo a maior parte destinada a compra de um lar proprio nas melhores zonas urbanas da Capital Federal e da cidade de São Paulo.

O valor das propriedades hypothecadas em garantias desses TREZE MIL NOVECENTOS E CINCOENTA E CINCO CONTOS DE RÉIS, importa em VINTE E SEIS MIL QUINHENTOS E ONZE CONTOS DE RÉIS.

Nossa benefica instituição comporta ainda alguns milhares de depositantes. DECIDA-SE V. S., HOJE MESMO A FIGURAR ENTRE ELLES.

"Os depositos no "LAR BRASILEIRO":
têm a garantia insuperavel, imperecivel, de predios localizados no Rio de Janeiro e em S. Paulo;
Percebem os juros altos de 8 a 9 %, ao anno;
Não estão sujeitos ás oscillações de cotação da Bolsa: Estão sempre ao par;
Estão sempre á disposição (artigo 21 dos Estatutos).
Triplicam de valor quando V. S. desejar comprar uma casa.

Os nossos prospectos explicam o plano com toda clareza.

Para commodidade de nossa clientela nossa caixa estará aberta de nove horas da manhã ás cinco da tarde, e, aos sabbados, de nove ás quatro.

"Lar Brasileiro"

Associação de Credito Hypothecario — Sociedade Anonyma Brasileira para fomentar a previdencia e a economia e facilitar a acquisição de uma casa propria.
OUVIDOR 80 e 82 (Edificio da "Sul America").
São Paulo — Rua São Bento, 47.
(10795)

UM GRANDE MELHORAMENTO NA POLICIA

Foram inaugurados os serviços de soccorros medicos

Noticiámos já que o dr. Carlos Costa, chefe de policia, desagradavelmente impressionado com certos accidentes occorridos na repartição da rua da Relação, encarregára o dr. Rodrigues Caó de organizar um gabinete medico com o apparelhamento necessario a quaesquer soccorros. Adeantámos então que a inauguração desse serviço seria hontem realizada. Assim foi.

O dr. Rodrigues Caó, medico legista dos mais antigos e competentes e especialista em molestias de olhos, apparelhou o gabinete, de modo a attender ao serviço mais importante e urgente.

Especialista, o dr. Rodrigues Caó, preparou com cuidado a camara escura, provendo-a de lampadas de Feltechov, ophtalmoscopios de toda natureza, escala de skioscopia, lentes electricas, photophoros e outros apparelhos complicados; cama de ophtalmometria, com um grande apparelho de alta precisão, norte-americano, Harbing; apparelhos electricos Wellworth, para acuidade visual, apparelhos especialmente importados da Europa para exames, do senso chromatico, como Benedetti, Snerd, Holmgreen, Guibert e outros, campimetros, apparelhos de signaes luminosos, de refracção, phoro-optometros, etc. Ha outras salas para o exame geral, dotadas tambem de todos os apparelhos, os mais modernos, de clinica medico-cirurgica, entre outros, oscillometro, de Pachon, apparelhos de Vaquez, Lambry, etc., e um ambulatorio completo, com salas para tratamento medico-cirurgico, balanças, ambulancia pharmaceutica, mobiliarios, etc. Estão ainda sendo esperados, da Allemanha, apparelhos para a taxação de distancias, avaliação do grão de immobilidade de attenção, apparelhos de Schultz, para a avaliação da emotividade, microscopios, camaras microphotographicas e muitos outros apparelhos de policia scientifica.

O dr. Rodrigues Caó, que é um apaixonado discipulo de Kalt, conforme já dissemos, desempenhou-se dessa incumbencia de modo a merecer os mais francos elogios do chefe de policia.

Desse serviço estão incumbidos os oculistas drs. Victor Cunha, Aristides Guaraná e Rodrigues Caó, e os medicos drs. Clemente do Rego Barros, Costa Moreira, Rocha Marinho, F. Niemeyer, Ferreira de Barros e Jorge Doria, os quaes vêm, ha annos, servindo como medicos contratados da Inspectoria de Vehiculos.

Por portaria de hontem, o chefe de policia baixou as necessarias instrucções para esse serviço, commettendo á sua superintendencia ao 1° delegado auxiliar.

E' esse, inquestionavelmente, um grande melhoramento introduzido pelo dr. Carlos Costa na policia, sendo muito feliz em encarregar da sua organização o dr. Rodrigues Caó.

Na occasião em que se realizou a inauguração, o quadro accusava este movimento:

Mortos em desastres de auto, 99; de bonde, 38; de carroças, 7; e de trem, 131.

A CORISTA REPRESENTOU FORA DO "PICADEIRO"

Aggrediu a dona da barraca e uma mocinha

Corista do Circo Democrata, a joven Julieta Rosa tirou a manhã de hontem para representar... fora do "picadeiro", isto é, numa feira livre.

Foi no do campo de de S. Christovão. Ali ella, por causa de uma compra, teve acalorada discussão com a dona da barraca n. 625, Victoria Maria da Purificação, em quem acabou vibrando uma bofetada.

A joven Amelia Clara Pinto, brasileira, solteira de 17 annos e sobrinha de Victoria, correu em soccorro da tia. Mas levou logo com uma garrafa pela cabeça, atirada pela corista, sendo, assim, posta fóra de scena.

O escandalo foi grande, juntando logo muita gente e sendo a terrivel corista presa pelo investigador Thompson, que a levou para a delegacia do 10° districto, onde o commissario de dia a fez autoar.

CONSELHO MUNICIPAL

Um projecto prohibindo transito na cidade de vehiculos de tracção animal

Houve sessão hontem no Conselho Municipal, apezar da bôa vontade de quasi todos os nossos edis de fazerem um novo "suéto", porque fazia muito calor e a hora convidava mais a uma "sésta" do que ao trabalho...

O sr. Candido Pessôa não entrou no accôrdo e o resultado foi responderem á chamada e uma vez verificado numero legal o sr. H. Lagden declarou aberta a sessão. Coube ao sr. Clapp Filho o encargo de ler a acta anterior, o que fez com enthusiasmo e voz alta, como se estivesse fazendo algum discurso... de sensação. O sr. Candido Pessôa, encarregado da leitura do expediente, leu a chorumela, que a presidencia despachou de accôrdo com a praxe.

No expediente foi eleito o sr. Oliveira de Menezes para a commissão de Instrucção, na vaga aberta com a renuncia do sr. Malcher Bacellar.

O sr. Costa Pinto mandou o seguinte projecto de lei, que foi assignado tambem pelos srs. Pio Dutra e Malcher Bacellar:

"Considerando que é notavel o desenvolvimento do transito nesta cidade, e principalmente de vehiculos;

considerando que, comquanto symptoma de grande progresso, o congestionamento nas vias publicas traz enormes prejuizos ao commercio;

considerando que, o poder publico tem procurado resolver o problema sem resultado satisfatorio;

considerando que ao Conselho Municipal cabe legislar para o Districto Federal;

considerando que, o Estado de São Paulo, já tomou identicas providencias ás que são aqui propostas;

considerando que, para a difficuldade do transito, muito concorrem os vehiculos de tracção animal;

considerando que, as proprias cocheiras, muitas dellas no perimetro urbano, não apresentam as indispensaveis condições de hygiene;

considerando que, além do mais, esses vehiculos, damnificam o calçamento;

O Conselho Municipal resolve:

Artigo 1° — Fica prohibido, de 1° de janeiro de 1927, em deante, o transito de vehiculos de tracção animal na zona urbana da cidade.

Artigo 2° — Fica egualmente prohibido o transito de vehiculos impulsionados á mão (carros e carrocinhas de mão).

Artigo 3° — Não serão permittidas cocheiras de qualquer natureza na referida zona urbana."

Foi votada depois a ordem do dia.

A União dos Empregados do Commercio vae ter um terreno para a sua séde

A União dos Empregados do Commercio pediu ao Conselho Municipal a concessão de um terreno para a construcção do seu edificio social.

Dando parecer sobre a pretenção, o intendente Costa Pinto declarou ser ella justa e referiu-se á excellencia dos serviços que a União tem prestado nos 48 annos de sua existencia e sujeitou á approvação do Conselho o seguinte projecto de lei:

"O Conselho Municipal resolve:

Artigo 1° — Fica o prefeito autorizado a conceder á União dos Empregados do Commercio do Rio de Janeiro, um terreno em ponto urbano, para a construcção da sua séde social;

Artigo 2° — A area, que fôr concedida será de metros quadrados, e passará á propriedade do Patrimonio Municipal, desde que desappareça o fim a que é destinado.

Artigo 3° — Revogam-se as disposições em contrario.

Sala das sessões, em 18 de outubro de 1926."

RELATORIO DA CAIXA ECONOMICA

O dr. José Pires Brandão, presidente do conselho da Caixa Economica, acaba de publicar o relatorio que naquella qualidade apresentou ao titular da pasta da Fazenda, relativo ao exercicio de 1925.

E' um trabalho numerico precioso, que evidencia o grão de prosperidade daquelle estabelecimento e resalta a sabia orientação com que vem sendo administrado.

Pelos mappas que acompanham o relatorio verifica-se que as operações realizadas attingiram quasi a trezentos mil contos de réis.

O Patrimonio Fundo de Reserva da Caixa apresenta um saldo de 9.625:706$637 representado por bemfeitorias, moveis e 10.007 apolices da Divida Publica no valor nominal de 10.005:200$000.

Cinema GLORIA

DIA 25 — DIA 25

Um drama do destino escripto e dirigido por

Charles Chaplin

CASAMENTO OU LUXO?

Adolphe Menjou e Edna Purviance

«Você não póde comprehender» respondeu a provinciana — a quem o Destino transformára em uma Mulher de Paris — ao homem que lhe acenava com joias e o luxo, emquanto lhe dizia: — «QUE MAIS PODES DESEJAR, SE TENS tudo?»

Tudo, não! Tinha apenas o luxo das borboletas mas o seu coração de mulher ansiava por AMOR, o verdadeiro AMOR de que o DESTINO a afastára — ella desejava um MARIDO... o LAR... os FILHINHOS. Por elles de bom grado ella daria TUDO — o seu luxo, as toilettes, suas joias TUDO emfim!

UM DRAMA INTENSAMENTE HUMANO

Um film da UNITED ARTISTS

onde, com grande successo, instituiu concursos semelhantes. Volta, agora, para dar inicio aos trabalhos de julgamento dos candidatos já inscriptos que são já cerca de tres centenas de rapazes e uma centena de moças, numero que se attingiu nesses dois mezes em que a inscripção esteve aberta.

Aos candidatos á carreira cinematographica resta apenas um mez. A inscripção encerrar-se-á impreterivelmente no dia 21 de novembro. Aproxima-se, portanto, do fim o interessante certamen. Qual será a moça e o rapaz que a sorte vae levar para os studios de Hollywood? De onde virão? Do Rio? de São Paulo? Dos Estados do centro, do norte, do sul? Será pobre ou rica? Dentro de tres mezes essas perguntas estarão todas respondidas e dois patricios nossos terão tirado a sorte grande, que ser artista de cinema significa, hoje, fama, gloria e fortuna.

Na Fox Film do Brasil, á rua da Constituição, 41, prestam-se informações minuciosas aos interessados.

—x—

CINE MUNDIAL — Recebemos da casa Braz Lauria, agencia de publicações, o ultimo numero da conhecida e bem feita revista "Cine Mundial", que se imprime em lingua hespanhola. Este numero, que traz na capa o retrato da formosa estrella Alice Terry, é sem duvida um dos melhores, trazendo interessantes artigos e completa reportagem sobre os ultimos acontecimentos sociaes, sportivos e theatraes da America Latina.

—x—

EDNA PURVIANCE E O SEU PRIMEIRO FILM DE VALOR — Não ha, entre os "fans" brasileiros quem desconheça Edna Purviance, a linda estrella americana. Durante uma longa temporada, que durou muitos annos, Carlito, o genial comediante, musico, escriptor e director teve a seu lado como "leading-woman" em suas engraçadas farças e a sua belleza não passou despercebida aos frequentadores dos cinemas.

Edna Purviance, dona de um lindo palminho de rosto, artista das mais elegantes e talentosa filmou com o celebre comico o sem-fim enorme de comedias, que ainda correm mundo, enchendo de alegria a milhares de pessoas.

Certo dia, Carlito resolveu filmar uma grande historia, em que, elle pudesse mostrar á imprensa cinematographica o seu valor como director de dramas, por que até então tinha se limitado a dirigir as suas comedias. Para o principal papel, chamou a sua companheira já habituada aos seus methodos, entregando-lhe uma parte de responsabilidade e de grande dramaticidade.

Edna Purviance, a principio ficou receiosa da incumbencia, mas animada por Charles Chaplin, entrou a estudar o papel e, dentro de pouco tempo, estava apta a vivel-o na tela. Foi este o seu primeiro film de valor, film que lhe deu nome como artista de drama, chamando a attenção da critica para a sua pessoa, merecedora de referencias mais lisonjeiras do que as que até então vinha recebendo. Foi um verdadeiro triumpho o seu papel em "Casamento ou Luxo?", um magnifico trabalho da United Artists, que o cinema Gloria vae começar a exhibir na proxima segunda-feira, dia 25.

—x—

MULHER! PORQUE TENTAS O MUNDO? — Está por poucos dias ainda a apresentação desta magnifica obra da Ufa e com a qual será inaugurado o grande theatro Rialto da firma Ponce Ponte & C., depois de completamente transformado. Já temos dito o bastante sobre esta grande obra que merecerá indiscutivelmente a attenção de todos aquelles que gostam da obra da arte ligada a um libreto seductor.

—:—

"FAUSTO", EM COPENHAGEN — Teve logar ha dias a primeira representação da grande producção da Ufa de Berlim intitulada "Fausto". Essa primeira obteve um formidavel successo e a ella assistiram altas autoridades dinamarquezas vendo-se mesmo em um camarote — o ministro da Allemanha e seus secretarios acompanhados de suas respectivas familias. A platéa, em longa salva de palmas, deu expansão á sua magnifica impressão obtida e em especial ao trabalho desempenhado no film pela nova estrella cinematographica allemã Camilla Horn e pelo grande actor germanico Emil Jannings.

—:—

BEN ALEXANDER, O FUTURO RODOLPHO VALENTINO, NO S. JOSE' — A garotada do Rio hoje tem uma homenagem condigna, pois que no theatro S. José se annuncia uma monumental matinée infantil com um film apropriado ás creanças "Aventuras de Chiquinho", super da First National, para o programma Matarazzo. E' seu principal interprete um artistazinho intelligente e sympathico, Ben Alexander, que desde já bem se póde dizer um grande artista, e que arrasta atrás de si uma tropa dos pequenos mais endiabrados que já se viram em cinema. O film narra-nos varias travessuras, começando pela revolta, vindo depois a Maçonaria, A Morte de Jagunça e afinal a parte mais importante do drama de aventuras, a que serve de lição aos paes, aos meninos, ás mães, final este que arrebata o espectador. O film não é só para creanças, pois todos delle tiram bons conselhos. Serve tambem para os paes que muito amam os filhos, fazendo com que elles se pareçam verdadeiras "mocinhas", molengas e inuteis. Ha pois de tudo na super First que o theatro S. José inicia hoje, em matinée infantil.

—:—

"IRENE" — O FILM DA MODA, POR SER UM FILM DE MODAS: — Ha dias que todos os jornaes vem fazendo uma pergunta — Irene? — uma pergunta porque apenas esse nome de mulher, acompanhado de um ponto de interrogação, tem apparecido em todas as paginas dos jornaes. E a resposta a essa pergunta apparece tambem hoje em todos os jornaes — "Irene" é um film, já havia dito muita gente. E' um film, mas é especialmente um film da moda por ser um film de modas. Um film de modas, porque apresenta, em tres longas partes do seu enredo, todas ellas a cores naturaes, uma verdadeira Parada de Modas, em que surgem para mais de cem modelos, adoraveis, para todas as estações, todos os sports, todos os momentos da vida elegante de uma mulher. Não faltam nem os "dessous".

"Irene" é um romance interessante que nos conta como uma pequena, nascida em um estado interior, foi á capital e aos poucos soube ir subindo, subindo, até ser a figura principal de uma grande casa de modas, e como tal, á frente dessa parada monumental, imponente, verdadeiramente bella e chic. Quem faz o papel de "Irene" é a deliciosa Colleen Moore, a artista linda e elegante da First National.

O Programma Serrador vae apresental-o na proxima segunda-feira, no Odeon, com todas as honras devidas ás suas producções cinematographicas. Cumpre acrescentar que as "Girls Americanas", que estavam de despedida vão ficar por mais uma semana para dar ainda mais brilhantismo a esse film de modas, e como tenha havido em seu repertorio numeros que agradaram immensamente, vão ellas fazer uma especie de "Revue", apresentando em um só espectaculo os melhores numeros de danças e cantos, dos lindos que têm apresentado até aqui.

—:—

ARTHUR DE OLIVEIRA, TEIXEIRA PINTO E AMELIA DE OLIVEIRA NO GLORIA. — São tres artistas que fizeram queridos do publico que frequenta o quarteirão Serrador, desde as suas bellas comedias apresentadas no Imperio. De novo se reuniram, sob o patrocinio do sr. Francisco Serrador, organizando uma troupe de comedias, em que appareceráo sempre outras figuras complementares, troupe essa que ora trabalhará no palco do Odeon, ora no Gloria. Aliás vão estrear esses artistas já na proxima segunda feira, no cinema Gloria, com uma comedia que dizem magnifica — "Amor sem ciumes...", original de Ermet de Oliveira. A troupe terá a direcção artistica de Arthur de Oliveira e Teixeira Pinto, cabendo a Amelia de Oliveira sempre as honras do triumpho que alcançarão, na parte feminina em que será sempre ella a heroina.

—:—

AS BENEMERITAS CAMPANHAS CONTRA OS ENTORPECENTES: — E' espantoso o successo que na tela do cinema Parisiense "Vicio e Belleza" tem conquistado, isso não só as interessantes scenas dos "bailados classicos", "nú" artistico", e outras chamadas attracções, porém principalmente porque a par desse conjuncto de scenas escolhidas apanhadas na nossa terra outras scenas ha que apontam e illustram o film que está reservado aos jovens que, ao envez de abraçarem os sports para engrandecimento da nossa raça se atiram irreflectidamente aos "cabarets" e alcovas de luzes amortecidas, onde gradativamente depauperam o organismo com o concurso do opio morphina e outros entorpecentes. Hoje como sempre haverá mais tres sessões desse magnifico film.

Palcos

NOTAS & NOTICIAS

COMPANHIA PROCOPIO FERREIRA — "Perdão, Emilia", a encantadora e engraçadissima comedia de Veber, traduzida por Miguel Santos, continua no Trianon a sua carreira victoriosa, contando as enchentes pelo numero de representações. Todas as noites é enorme a concorrencia de espectadores á elegante "boite" da Avenida, para apreciar as notaveis creações de Procopio e Abigail Maia em Simão e Emilia, personagens principaes da hilariante comedia. Tambem Hortencia Santos, Manoel Pera, Mathilde Costa e Restier Junior prestam o seu brilhante concurso á sua representação, sendo sempre justamente applaudidos. Aproveitem, pois, os que ainda não viram a nova comedia, a sua curta série de representações, visto que na proxima terça-feira, 26, subirá á scena, no Trianon, a grande peça "O homem das cinco horas", onde estreará o distincto artista Manoel Durães. Os espectaculos da companhia Procopio Ferreira terminarão no fim do corrente mez, estreando a companhia em S. Paulo em 3 de novembro no theatro Apollo.

—:—

A FESTA DO PALITOS — A empresa Pinfield, do Cine Theatro Central, organizou para sexta-feira uma festa artistica em honra do applaudido

Palitos

artista comico Pablo Palos, que tanto successo tem alcançado na "troupe" "Plus Ultra", que ali vem trabalhando. A festa será á noite.

—:—

HORTENCIA SANTOS — Passa hoje o anniversario natalicio da actriz Hortencia Santos, da companhia Procopio Ferreira.

—:—

O "TIM TIM", NO REPUBLICA — A companhia portugueza que está trabalhando com geral agrado, no Republica, ensaia com actividade, a popularissima revista "Tim Tim por Tim Tim", de Souza Bastos, contando pol-a em scena nos primeiros dias da proxima semana.

Os dois "compéres", o Lucas e o Ulysses, serão respectivamente feitos por Nascimento Fernandes e Alfredo Ruas; José Victor fará o Zebedeu Campers, o namorado antigo. A Lina Demoel foram distribuidos os papeis de Bahiana, Lola, Andorinha (no qual cantará com Nascimento Fernandes o famoso "duo" dos Paraguas), Toureiro, Inverno, Mostarda e Algarve; Edith Falcão, a graciosa "vedetta" brasileira, fará a Italiana, Calypso, Primavera, Colorão, Beira Alta e 2ª Rata; Maria Corte Real será o Outomno, Eucharis, Franceza, 2ª duellista, Pimenta e Alemtejo; Maria das Neves, o Carnaval, Hespanhola, 1ª duellista, 3ª Rata, Minho, Hysterica, Azeitona e Estio; Adriana de Freitas, a Salsa, Açores, Doutora, Ingenua e 1ª nympha; Hermina Reis, Canella, Telegraphista, Varina, Namorada moderna, Traz os Montes e 2ª nympha; Carminda Pereira, Banhista, Cravo, Telephonista, Beira Baixa; Zulmira Vargas, Azeite, Madeira, Medica e Mulher dos queijos; Luiza Durão, Namorada antiga, Sal, Noite, Parteria, Portugueza, Douro, Extremadura e Rata.

Em sessões especiaes
prohibida para senhorinhas e crianças

ás 11 da manhã ao meio dia, e ás 11 da noite

HOJE

VICIO E BELLEZA

O "Jazz", o "Charleston", a "Cocaina", a "Morphina", o "Champagne" e o "Cabaret"

Os deuses da mocidade de hoje no culto desenfreado do prazer num film vibrante e sensacional!

Nú artistico! Bellezas plasticas Prazeres loucos

Uma avalanche humana vae diariamente assistir este film

Cinema Parisiense

Avenida Rio Branco, 179 — Telephone Central 123

Exclusividade de ALVIM & FREITAS - S. Paulo

(6997)

CINE SMART

VIUVAS ALEGRISSIMAS
LOUIZE FAZENDA
BALA SEM RUMO
HOOT GIBSON
JORNAL FOX
Sabbado:
DAVID O CAÇULA
e
MARIDO DAS OUTRAS

Cinema Mattoso

HOJE — HOJE
Grande Matinée
Um Demolidor Original
e NAS ONDAS AZUES DA INCERTEZA
Sabbado e Domingo:
O LADRÃO DE BAGDAD

Telas & Palcos

INAUGURA-SE BREVE MAIS UM NOVO PALACIO CINEMATOGRAPHICO NA AVENIDA

Por que não mudam o nome do Rialto?

Dos srs. Ponce, Ponte & C., recebemos, hontem, a seguinte carta:

"Rio de Janeiro, 20 de outubro de 1926. — Sr. redactor do "Correio da Manhã". — Tendo lido em o vosso prezado jornal, sob o titulo "Inaugura-se breve mais um palacio cinematographico na Avenida" — uma detalhada noticia acerca das grandes transformações por que estamos fazendo passar o cinema Rialto, julgamos de nosso dever agradecer a divulgação do grande emprehendimento que estamos levando a cabo e bem assim dizer algo sobre a ultima parte da referida noticia.

Indaga o vosso jornal, depois de mostrar que tudo naquelle antigo cinema da Avenida vae mudar, porque tambem não muda a sua empresa o antigo nome de Rialto.

Ficámos a pensar, senhor redactor, na suggestão aventada.

Mudar ou não mudar? E indecisos entre os prós e os contras, achamos que melhor juiz que nós seria naturalmente, o publico.

E se o consultassemos, senhor redactor?

Já que foi o vosso jornal o primeiro a suggerir a mudança do nome de Rialto, porque não pergunta elle aos seus leitores, que são a legião frequentadora dos cinemas, se devemos mudar o nome desse nosso cinema, e, em caso affirmativo, por que outro nome o devemos trocar.

Acceita o "Correio" a nossa idéa? Abre para isso um concurso entre os seus leitores? Em caso affirmativo, poderemos ter para collocar as respostas do publico, e facilitar-lhe, duas urnas, uma no vosso jornal, outra, para ficar bem accessivel ao publico da Avenida, no cinema Parisiense.

Fechadas ambas deixaremos as suas chaves sob a guarda do vosso conceituado jornal. Da apuração tambem incumbiremos gostosamente o "Correio" com a decisão final do publico nos dizendo.

Cremos haver dessa forma respondido a pergunta da vossa local: "Porque não mudam tambem o nome do Rialto?".

Receba, senhor redactor os protestos de nossa admiração e estima. De V., etc. — *Ponce, Ponte & C.*"

De accordo com os desejos da sympathica e esforçada empresa signataria da carta acima, ficará aberto o concurso lembrado, para saber se o publico deseja ou não que seja mudado o nome do Rialto, e, caso affirmativo, por qual outro nome opina. Os envelopes serão fechados e deverão trazer o seguinte subscripto: "Concurso Rialto".

VARIAS NOTAS

O CINEMA MAIS BEM VENTILADO DA AVENIDA: — Um dos pontos mais importantes a ser tratado na construcção do novo palacio da cinematographia que foi o antigo "Rialto" é a questão da ventilação.

Entregue como está esse assumpto á reconhecida competencia dos conhecidos architectos A. Memoria e F. Cuchet a ventilação vae ser uma cousa extraordinaria. Poderosos injetores serão collocados de modo que de dez em dez minutos o ar de toda a sala de espectaculo será completamente renovado, conservando o ambiente agradavelmente fresco. Para isso, a firma Ponce, Ponte & Companhia, arrendataria do novo palacio da Avenida, por indicação dos srs. Memoria e Cuchet, fez vir do estrangeiro poderosos apparelhos e rede de canalizações afim de que a ventilação do theatro fosse absolutamente perfeita.

A inauguração será nos primeiros dias de novembro, com o maravilhoso film da "Ufa" — "Mulher porque tentas o mundo" (varieté).

—x—

FERREIRA DA SILVA, O CONHECIDO ARTISTA, PARTE PARA BELLO HORIZONTE — Veiu, hontem, nos trazer as suas despedidas o popular artista Ferreira da Silva, que ha dois mezes vem sendo a delicia dos habitués do cinema Central.

Ferreira da Silva, vae á capital mineira, contratado pela empresa Gomes Nogueira, proprietaria dos principaes cinemas de Bello Horizonte, onde se fará applaudir nos mais interessantes numeros do seu variado repertorio.

—x—

UMA ESTRELLA BRASILEIRA — Lelita Rosa, exquisita bonequinha, creação exotica de um cerebro de mandarim, movimenta-se, com graça e belleza, no ecran do Parisiense, na fita "Vicio e Belleza", da Iris-Film.

A sra. Tharcilla Henriques

As qualidades cinematographicas da interessante "estrella" foram bem demonstradas nesta magnifica producção da novel fabrica da paulicéa, que, a esta hora, já conta com grande numero de admiradores.

Lelita pretende dedicar-se ao cinema brasileiro, por que tem verdadeira paixão.

E' um bom elemento, linda e elegante e que esperamos ver em futuras pelliculas.

CONCURSO DE BELLEZA FEMININA PROMOVIDO PELO CIRCUITO NACIONAL DOS EXHIBIDORES — Continúa em pleno exito o interessante concurso do Circuito Nacional dos Exhibidores. Damos abaixo o resultado da apuração effectuada hontem nos cinemas:

Guanabara — Adalgisa Bueno Ormerod, 1.445 votos; Lygia Murtinho, 660; Elgira Polonia, 634; Maria José Braga, 414; Zica Souto, 369; Olga Bergaminho de Sá, 207; Annita Caldeira, 190; Lucinda Machado, 188; Edith Tourinho, 169; Beatriz Lessa, 159.

Avenida — Andreza Chalréo, 505 votos; Aida Perdigão, 382; Leda da Silva, 357; Alda Zerbini, 268; Lucinda de Oliveira Costa, 227; Adelina Mandarino, 225; Alice Nunes, 210; Emyrene Botafogo, 170; Antonietta Moraes, 165; Maria Lydia, 160.

America — Annita Vitullo, 3.084 votos; Fernanda Lopes Louzada, 2.684; Maria Campello, 1.592; Edina Navarro, 1.301; Maria Apparecida Guimarães, 990; Grace Broockino, 864; Leopoldina Leal, 732; Everlinda Lobo de Carvalho, 250; Thereza de Oliveira, 203; Clementina Tosta, 193.

Polytheama — Leila Simões, 942 votos; Magdalena Russel, 925; Vera Monteiro, 904; Eva Schnoor, 652; Josephina Malheiros, 287; Maria Carmen Portugal, 215; Helena Rio Branco Daily, 208; Ady A. Ribas, 161.

Guarany — Deolinda Asterim, 776 votos; Italia Bilanyeri, 308; Paula Castro, 289; Silvina Loureiro, 203; Julieta Schettini, 161; Haydée Mesquita, 158; Candida de Almeida, 151.

Penha — Celeste Silva, 660 votos; Angela Moreira da Rocha, 598; Maria Teixeira, 580; Abygail Gomez Pereira, 176; Eudéa Alhernaz, 175; Zaira Marcolino, 165; Victoria Marino, 87; Yara Caetano, 73.

Ramos — Clara Mattos, 232 votos; Maria Ruas, 66; Tolysa Santiago, 53; Nair Mortera, 32; Leonor Soares, 24; Lisbeth Romeu, 14; Esther de Carvalho, 10; Freitas de Abreu, 9.

—x—

A VOLTA DO SR. JOSE' MATIENZO E O CONCURSO DE BELLEZA PHOTOGENICA DA FOX — Chega amanhã, ao Rio, de regresso de sua viagem á Argentina e ao Chile, onde o levou egual missão a que o trouxe ao Brasil, o sr. José Matienzo, representante pessoal do sr. William Fox, que aqui veiu realizar o Concurso de Belleza Photogenica da Fox, para a escolha de um rapaz e de uma moça brasileira que desejem seguir a carreira cinematographica.

O sr. José Matienzo, após ter organizado as bases do concurso entre nós, seguiu para Buenos Ayres e Santiago,

Theatro Municipal

SOCIEDADE DE CONCERTOS SYMPHONICOS

Domingo 24 de OUTUBRO Domingo

ás 16 horas (4 da tarde)

4º CONCERTO POPULAR

Grande orchestra — Regente: Maestro Francisco Braga.
MOZART — H. BOSIO.
LUIZ SILVEIRA — MASSENET.

(A 29299)

Cinema Atlantico

RUA DE COPACABANA — 580

HOJE — Matinée ás 2 horas
MILTON SILLS
em
Lucta pelo amor
8 partes do Programma Serrador
Quando o coração manda
6 partes, de
QUENETTE MAC DONALD
La vae ella
Comedia em 2 partes
(A 28725)

COPACABANA CASINO-THEATRO

Todos os dias um film novo

HOJE — QUINTA-FEIRA — HOJE

NA TELA: ás 21 1|2 horas

Quem ama perdoa

7 actos do Programma Matarazzo

Poltronas, 2$000 — Camarotes, 10$000.

Diner e Souper dansantes todas as noites. — Aos sabbados só é permittida a entrada no restaurante de smoking ou casaca e ás pessoas que tiverem mesas reservadas.
Aos domingos e feriados haverá "matinée" ás 3 horas da tarde e aperitif-dansant das 17 ás 19 horas.

HOJE **IDEAL** HOJE

DOUGLAS FAIRBANKS

EM

O Ladrão de Bagdad

um Conto de Mil e Uma Noites

Uma historia de amor em que tudo é canção — vida — sentimento — arte — belleza e magia — Uma joia da United Artists

No mesmo programma:

BETTY COMPSON

Ricardo Cortez, Ernest Torrence, Wallace Beery em

O Correio a cavallo

Empolgante trabalho da Paramount

Theatro Casino

RATAPLAN!

HOJE — Ás 8 e ás 10 hs. — HOJE

A victoriosa revista

ELLAS...

2 actos e 26 quadros que giram em torno da MULHER, assignados por Abbadie Faria Rosa e Luiz de Barros

Bilhetes no Lyrico até ás 6 hs. e no Casino a qualquer hora—Tel. C. 6

AMANHÃ e todas as noites — Ellas...

Cine Theatro America

Praça Saenz Pena. T. Villa 4575

HOJE

O delicado film da Paramount
Entre perfumes e perfidias
Sete partes delicadas e bellas com WARNER BAXTER e ESTHER RALSTON
Um compromisso de honra
Com o grande artista LON CHANEY
E o film natural JORNAL DA FOX

Cine Theatro Avenida

R. Haddock Lobo, 91, T. V. 319

HOJE

SANDY SANDY SANDY

O encantador e deslumbrante film da FOX com MADGE BELLAMY e HARRISON FORD
Ainda no mesmo programma o engraçado trabalho de BUCK JONES numa producção da FOX
O preguiçoso

Cine Theatro Modelo

Rua 24 de Maio ns. 287 e 289 — Estação do Riachuelo

HOJE — Programma assombroso — HOJE

1º FILM:
DOUGLAS FAIRBANKS no super-film em 8 longos actos
A MARCA DO ZORRO
2º FILM:
TOM MIX na super producção da FOX em 6 longos actos
O CAMPINEIRO
SABBADO: CHARLES CHAPLIN (CARLITO) na super-comedia em 10 actos
Em Busca de Ouro

CINE MEYER

HOJE — HOJE

LILIAN GISH e RICHARD BARTHELMESS na monumental e encantadora pellicula em 11 actos
HORIZONTE SOMBRIO
E' um film da grande marca UNITED ARTISTS.
Um conjuncto de artistas notaveis interpretando maravilhosa comedia
Quando os maridos flirtam
6 partes de risos.
Sabbado: MAS QUE ENFERMEIRA...

Emp. V. R. CASTRO Rua S. Pedro 222 **CINEMA POPULAR** RUA MARECHAL FLORIANO 99

HOJE! — "Uma questão de Far-West", drama de aventuras, 2 partes, por Ben Corbet. — "A Filha do Trovão", colossal drama em 5 partes de aventuras audaciosas, por Buffalo Bill. — "Velóz como o vento", 6 actos de arrojadas e commoventes aventuras, por Richard Talmadge. — "A Cicatriz", 1º e 2º episodios de perigosas aventuras em 4 partes. — "O Leopardo", chistosa comedia em 2 partes.

CINEMA PRIMOR — Avenida Passos 119. Tel. N. 5934

HOJE! — Harold Lloyd interpretando a super-comedia em 7 alegres e engraçadas partes: "A Sogra Phantasma". — Art Acord no emocionante drama de aventuras arrojadas em 7 actos: "Sentinella do Dever". — Owen Moore, interpretando o interessante drama em 6 actos de aventuras excepcionaes: "Casados!". — Sabbado: Madge Bellamy: "Sandy"; 8 actos.

CINEMA MASCOTTE — Rua Arestas Cordeiro, 200 — Meyer

HOJE! — "Laços da Morte", drama, 5 partes de perigosas aventuras, por Art Acord. "Sandy", maravilhoso e importantissimo drama social em 8 grandiosas partes, por Madge Bellamy e outros artistas celebres. — "Lua de mel com a sogra", hilariante comedia em 2 partes. — Sabbado: Um film de Richard Talmadge "Velóz como o vento"

FORA DA LEI

COM

LON CHANEY

— E —

PRISCILLA DEAN

numa grandiosa

Universal Jewel

Sensacional reprise duma pellicula que agradou e tornará a agradar immensamente

Reapparecerá no dia 25 no CINEMA

PATHE'

UNIVERSAL PICTURES

NOTAS RELIGIOSAS

IMAGEM DE SANTA CECILIA

Por iniciativa de um grupo de devotos, será collocada a 22 de novembro proximo no altar de Santo Antonio, da egreja do Ingá, uma imagem de S. Cecilia.

Comprehendendo os appellos que nos foi feito, recebemos para encaminhar á Commissão respectiva, os donativos de quantos se quizerem associar a essa homenagem.

(10410)

Mais tres victimas dos autos

Pela Assistencia foram soccorridas, hontem, as seguintes pessoas atropeladas por autos:

José Henrique dos Santos, residente á rua da Concordia n. 13, que soffreu contusões e escoriações generalizadas; Agenor Virgilio Nunes, morador á rua do Rezende numero 107, que recebeu uma contusão na região glutea ... no tornozello esquerdo; e José de Freitas, domiciliado á ... Barros n. 349, que recebeu uma contusão no pé esquerdo.

Foram elles victimados nas ruas do Senhor dos Passos, do Carmo e Mariz e Barros, respectivamente.

Depois de medicados recolheram-se as suas casas.

O A A

HOMEM MULHER CRIANÇA

TODOS DEVEM DEFENDER OS SEUS PULMOES, FAZENDO USO DO

AGRIODOL

CREOSOTADO

(6994)

ATROPELADO POR UM AUTO DO MINISTERIO DA JUSTIÇA

Ao saltar de um bonde, hontem á noite, na Avenida 28 de Setembro, foi atropelado pelo auto n. 26 do Ministerio da Justiça, o menor Aldaberto Nicolay, de 18 annos, empregado no commercio e residente á rua Affonso Penna á rua Alfredo Rodolpho n. 87, que ficou ferido no nariz e no joelho direito.

O chauffeur Benedicto Rufino da Rosa, morador á rua Meyer n. 117, procurando evitar o desastre atirou o auto contra a calçada em resultado do que tem o mesmo uma das rodas da frente partida.

Preso pelo fiscal de vehiculos n. 122, reserva, Benedicto foi conduzido á delegacia do 16° districto onde o autuou o commissario Belmiro.

No auto viajava o sr. Mario Bernardes, residente á rua Barão de Cotegipe n. 43.

A victima teve os soccorros da Assistencia recolhendo-se depois á sua casa.

IRENE

é um lindo nome de mulher

Ainda tambem...

Coleen Moore

Mas não é só porque

IRENE

é um bello film da

First National

Ainda não é só isso, porque

IRENE

além do mais, é

A mais bella e formidavel parada de MODAS

2ª feira no

ODEON

MODAS

"Le Gout Parisien"

recebeu de Paris os ultimos modelos de vestidos e chapéos grande exposição.

Rua Buarque de Macedo, 83

B. M. 1330

(A 28710)

Dando funcção a officiaes do corpo de saude

Foram mandados servir: na Directoria de Intendencia da Guerra capitão medico Manuel Arthur Dantas Sève, que actualmente serve na Fortaleza de Santa Cruz; na Coudelaria Nacional de Rincão o 1° tenente medico Chrysostomo Velloso, que serve na 3ª região militar; nessa região o 1° tenente pharmaceutico Arthur Ribeiro de Oliveira, do Hospital Militar de S. Paulo; e neste hospital, o 1° tenente pharmaceutico João Nunes Pereira, daquella região.

AO MUNDO LOTERICO

Com este titulo sae um annuncio da sorte grande hontem ali vendida — N. 12.544 — com 50:000$000, com os nomes de todos os possuidores. Hoje mais 21 contos por 2$ e 10 contos por 15$, com mais 5 finaes do mesmo dinheiro e não saem brancos no seu balcão. Rua Ouvidor, 139, onde foram vendidos os ns. 12.545, 12.546 e 12.547, premiados com a approximação e dezenas da mesma sorte grande.

(10788)

Resoluções do Tribunal de Contas

Em sessão de hontem, o Tribunal de Contas resolveu responder negativamente á consulta do Ministerio da Agricultura, sobre a a abertura do credito de .... 100:000$000, para occorrer ás despesas com o combate á epidemia reinante no gado no Rio Grande do Sul, diagnosticada como "raiva", nos municipios de Gravatahy, Taquara, S. Leopoldo, Conceição do Arroio e arredores por entender não ser caso de calamidade publica.

Pela resposta affirmativa á abertura do credito, manifestaram-se os ministro Leonel de Rezende, Barros Lima e Camillo Soares, por entenderem ser o caso de calamidade publica.

Concordemente manifestaram-se os ministros Tavares de Lyra, Possos de Miranda, Alfredo Valladão e Agenor de Roure.

Resolveu ainda o mesmo tribunal recusar registro ao contrato entre a Estrada de Ferro Central do Brasil e Fonseca Almeida & Cia., para fornecimento de oleo para producção de gaz á 2ª divisão da mesma estrada, por conter clausula que importa em isenção de direitos, em desaccordo com o art. 774 do regulamento de contabilidade publica; recusar registro ao termo de accordo entre a Fazenda Nacional e a City of Santos Improvements Co., para arrecadação do imposto de consumo de energia electrica, por não haver pedido de reconsideração feito pelo ministro da Fazenda; recusar registro ao contrato entre a Administração dos Correios do Estado do Rio de Janeiro e Salgado Guimarães & Cia., para fornecimento de material no corrente anno, por ter sido publicado fóra do prazo legal de dez dias; julgar legal a pensão de montepio concedida a d. Maria Vianna Everton e filhas, viuva e filhas do ex-contribuinte telegraphista de 2ª classe da Repartição Geral dos Telegraphos, José Everton.

Cine Boulevard

TEL. V. 124

HOJE — Programma Serrador

A MODISTA DE PARIS, 7 actos, por Corine Griffith

A MANCHA DE UM CRIME, 8 actos por Merceline Day e Norman Kerry.

Sabbado:

A MARCA DO ZORRO, por Douglas Fairbanks

(A 28668)

A furia dos automoveis em Nictheroy

Colhida, uma pobre creança fica com o craneo fracturado

Hontem á noite, occorreu um deploravel desastre na vizinha capital, que muito consternou as pessoas que o presenciaram. Pela rua de S. Lourenço, quasi em frente ao n. 85, passava um menor, com 10 annos presumiveis, branco, brasileiro, quando, de repente, surgiu um automovel, parece que o de numero 81, a toda velocidade, colhendo então a pobre creança. Um grande momento de emoção. Dado o desastre, o motorneiro imprimiu maior velocidade ao carro, deixando a pequena victima lançada ao sólo, sem sentidos, banhada em sangue. Conduzido para a Assistencia, ali chegou em estado de coma, sendo desconhecida a sua identidade. O menor soffreu fractura do craneo e outros graves ferimentos, sendo removido para o Hospital de S. João Baptista. A policia registrou o facto e abriu inquerito a respeito.

TRAVESSÃO SACUDIDO POR UM FURACÃO

Campos, 20, (Do correspondente) — Noticias chegadas de Travessão, oitavo districto deste municipio, dizem que aquella zona foi sacudida por um furacão, que damnificou algumas propriedades, principalmente a fazenda Saudades.

Esse phenomeno teve a duração de dois minutos, arrancando arvores, destelhando casas e damnificando lavouras.

Felizmente não houve desastres pessoaes.

FALLECIMENTO EM BELLO HORIZONTE

Bello Horizonte, 20, (Do correspondente) — Falleceu o pharmaceutico João Moreira da Motta, presidente da Camara de Santa Barbara.

MAIS UM

Na rua de S. Christovão, onde reside no n. 341, foi atropelado por um auto Manoel José da Silva, de 25 annos, solteiro, brasileiro, trabalhador.

Depois de medicado na Assistencia, Manoel que soffreu uma contusão na região occipital, escoriações generalizadas e fratura da perna direita, foi internado na Santa Casa.

O caso da Empreza Edificadora de Minas

Bello Horizonte, 20 (Do correspondente) — O juiz de direito da 2ª vara condemnou os implicados do processo movido contra a empreza Edificadora Mineira, sendo Osmard Faria a dois annos e meio, Antonio Magalhães Macedo a um anno.

Nomeação para o Instituto João Alfredo

De accordo com o decreto numero 1.666, de 19 de abril de 1916, o prefeito nomeou, por acto de hontem, para exercer as funcções de mestre da Secção de trabalhos em tijolo, pedra e cimento, do Instituto Profissional João Alfredo o contramestre da mesma secção, Joaquim Vieira, e, para esse ultimo cargo, o cidadão José Narciso da Silva Braga.

ELECTRO-BALL

RUA VISCONDE RIO BRANCO — 51

EMPREZA BRASILEIRA DE DIVERSÕES

HOJE E TODOS OS DIAS

Sensacionaes torneios em 5, 6, e 20 pontos, entre os electro-ballers de 1ª, 2ª e 3ª

A funcção terá inicio ás 2 horas da tarde, com disputadissimos torneios de electro-ballers simples e duplos.

Aos sabbados e domingos sensacionaes torneios em 20 pontos.

ATTRAHENTE E INTERESSANTE SPORT

Sessões cinematographicas com os films dos melhores fabricantes — POPULAR CENTRO DE DIVERSÕES — BARBEIRO — BAR

51, Rua Visconde Rio Branco, 51

(A 29391)

THEATRO REPUBLICA

Companhia Portugueza de Revistas do Theatro Maria Victoria de Lisbôa

HOJE — As 7 3|4 e 10 horas — HOJE

A engraçada revista

Tiroliro

Grande exito de toda Companhia

TRIANON

HOJE — Sessões ás 8 e 10 horas — HOJE

Perdão, Emilia

O maior acontecimento theatral do momento!

SIMÃO — Procopio

EMILIA — Snra. Abigail Maia

8a. Feira, 26: a grande peça — «O HOMEM DAS 5 HORAS»

THEATRO PHENIX

Sol dos Tropicos

Sol dos Tropicos

Sol dos Tropicos

Sol dos Tropicos — Amanhã — Sol dos Tropicos

Sol dos Tropicos

Sol dos Tropicos

Sol dos Tropicos

Sol dos Tropicos

Sessões ás 8 e ás 10 horas

O Sol dos Tropicos é uma comedia dramatica de Antonio Guimarães, em 3 actos, cuja acção se passa em 1811, no Rio de Janeiro,

- DISTRIBUIÇÃO -

Graça, a Flor da Terra — Sra. Sylvia Bertini

Marquez de Angeja — Armando Rosa

Capitão João Manoel — Antonio Ramos

D. Maria Regalada — Sra. Pepita de Abreu

Frei Joaquim de Santa Ursula — Manoel Mattos

Brigadeiro Corte Real — Henrique Machado

Mestre de dança Sady Cabral - Mestre de Solfa Mario Aroso - Creados - Escravos

Mise-en-scéne de Manoel Mattos - Scenarios de Lazary - Mobiliario da casa Leandro Martins & Cia. - Guarda roupa de Madame Loreto.

No 2· acto, a actriz Sra. Sylvia Bertini cantará uma modinha original do Padre José Mauricio.

Frisas e camarotes de 1· 30$000; camarotes de 2· 20$000; cadeiras, 5$000.

A Empreza previne que para o 1· dia restam poucos camarotes e frisas

VARIEDADES NO THEATRO S. JOSÉ

Empreza Paschoal Segreto — Genero GAUMONT-PALACE de Paris onde se reune o Rio elegante que se diverte

HORARIO — 2, 4, 6, 8, 10 HORAS

REGENTE: MAESTRO RAUL PIZZARONI

GRANDIOSA MATINÉE INFANTIL ÁS 2 HORAS, INICIADA COM FILMS.

HOJE HOJE

NA TÉLA

O estupendo film em 9 partes, da FIRST NATIONAL

Aventuras de Chiquinho

PROGRAMMA MATARAZZO

Uma atmosphera de amor

(Comedia da UNIVERSAL)

NOVIDADES INTERNACIONAES

(Jornal da UNIVERSAL)

NO PALCO — Ás 4 horas

Companhia de anões

("MAXIMS DANCING" — "MATCH DE BOX")

(Willy Pantzer)

MUSIC-HALL DE MACACOS

(Harry Rochez)

LIESERL TEGERNSEE - TRIO MAGGIO - MISS DOLY LOYD AND PARTNER - TRIO BARONA'S

Na proxima semana - NA TELA, em segunda exhibição

SIEGFRIED, SUPER-PRODUCÇÃO DA UFA, COM PAUL RICHTTER

Programma MATARAZZO. — GRANDIOSA ORCHESTRA

HOJE — NO PALCO

ÁS 8 e 10 HORAS

Sensacionaes numeros de attracções internacionaes, fornecidos com exclusividade pela South-American Tour.

La Sevillanita (bailados hespanhóes)

Lilian Helten (pot-pourri musical)

Miss Doly Loyd (jogos icarios)

Trio Baronás (calceteiros philarmonicos)

Trio Maggio (gymnastas Olympicos)

LIESERL TEGERNSEE

(Cantora tyroleza)

— ÁS 10 HORAS —

Music-Hall de macacos

(HARRY ROCHEZ)

COMPANHIA DOS ANÕES

(WILLY PANTZER)

Ás 8 hs. — A COSINHA INFERNAL — Acrobacia — Malabarismo — Excentricidades inconcebiveis...

Ás 10 horas — MAXIM'S DANCING — Os anões de Willy Pantzer farão morder de inveja os mais habeis bailarinos

DEMPSEY x TUNNEY — Parodia por athletas de 80 cs. de altura, que se esmurram como gente grande...

MISTURE & MANDE

Misture & Mande

RECREIO

A's 7 3|4

Scenarios e guarda roupa ultra luxuosos — O maior exito do dia! Todas as noites enchentes!

Deolinda Sayal

a fulgurante estrella, Ivette Rosolen, H. Brieba, Luiza Fonseca, João Martins, J. Figueiredo, Arthur Castro, Affonso Stuart, E. Maia, Vidal, A. Souza e toda a companhia em personagens magnificos e bellamente representados.

DOMINGO — "A Festa da Criança" Matinée — DOMINGO

6a. Feira — Inauguração do Concurso de novos artistas.

RECREIO

A's 10 horas

Misture & Mande

MISTURE & MANDE

A VIDA EM VIDROS
Rhum Creosotado
DE
Ernesto Souza
BRONCHITE
Rouquidão, Asthma, Catarrhos chronicos
GRANDE TONICO
abre o appetite e produz a força muscular

FORMULA:
CREOSOTO DE FAIA
-:-IODO-:-
Hypophosphito de SODIO
Hypophosphito de CALCIO
GLYCERINA
Fartos elementos para a Hygiene dos Pulmões e
: : Robustez : :

Ap. D. G. S. P. n. 56, de 1|10|1924.
(674)

Lavoura e Criação

Notas destinadas á divulgação de assumptos de utilidade pratica para os agricultores e criadores

A MELANCIA E SUA CULTURA

Para o seu desenvolvimento normal requer a melancia, uma terra bastante solta e bem estrumada assim como bastante luz e muito calor.

Depois de se revolver bem o terreno até a profundidade de 40 a 50 centimetros, fazem-se as covas numa distancia minima entre si de dois metros. Essas covas devem ser cheias com estrume de curral bem curtido com a terra e por cima deste uma pequena camada de terra boa na qual deve ser posta a semente, cobrindo-se esta com uma camada de terriço, numa espessura de 5 cms.

Um mez depois de feita a plantação deve-se dar a primeira sacha ou limpa, fazendo-se o desbaste para deixar em cada cova dois ou tres pés apenas em volta dos quaes amontoa-se terra, calcando-se com a enxada.

Assim que as plantas começarem a emittir seus braços, estes devem ser repartidos para os lados para que se não embaracem e cubram toda a terra por egual. Não é costume capar-se a melancia; quando a planta se apresenta muito viçosa é conveniente cortar alguns dos seus braços em beneficio dos fructos.

A rega é necessaria quando correr o tempo secco devendo o melancial ser conservado sempre limpo, livre das hervas damninhas.

As folhas da melancia são atacadas por um fungo que as cobre de uma poeira branca, dahi o nome de mal branco; combate-se este fungo com o emprego de calda bordaleza.

Aconselhamos a cultura das seguintes variedades:

Melancia de pevide preta, de pevide vermelha (empregada para doces), colosso (ha frutas que attingem a 68 kilos de peso); de Napoles; moscatel e a variegada.

A colheita de melancia se faz quando o pedunculo principia a seccar e a casca se torna elastica; batendo-se sobre o fructo percebe-se um som a cheio. Estes symptomas de maturação se percebem mais ou menos quatro mezes depois da sementura.

As melancias amadurecem 40 dias após a fecundação.

A producção media por hectares de terra é de 3.000 frutos.

O uso da melancia deve ser moderado; comel-as só bem maduras, do contrario são possiveis perturbações mais ou menos graves.

As cascas são grandemente apreciadas pelos animaes domesticos e as sementes contém 35 °|° de oleo.

FEBRE APHTOSA NO GADO

Em experiencias feitas no Paraná em gado atacado de febre aphtosa deram resultados extraordinarios o emprego das injecções "Pecuarina" resolvendo esse problema da terrivel molestia.

A Republica Argentina, tomando em consideração o testemunho idoneo e insuspeito de homens do nosso paiz que para essa nação merecem todo o conceito, já está se utilizando da "Pecuarina", salvando seus rebanhos.

Segundo o seu inventor cada caixa contém tres injecções e isto é o sufficiente para a cura radical de cada bovino.

Applica-se uma injecção, por exemplo, ás 4 horas da tarde, no outro dia, ás mesmas horas, outra injecção e se, por acaso, for necessario a 3ª (mas isto só nos casos mais graves) só depois de tres dias após haver applicado a 2ª, é que se dará a 3ª da serie.

Nas vaccas que estiverem prenhas podem-se applicar as injecções porque curarão a febre e evitarão o aborto, assim como no gado leiteiro, que for acommettido da febre, o leite não desapparecerá em virtude da grande acção galactofora que tem a "Pecuarina" as injecções applicam-se no quarto trazeiro do animal na divisão dos dois musculos, bem profundas.

O NOSSO COMMERCIO DE MADEIRAS

Communica-nos o Serviço de Informações do Ministerio da Agricultura:

"Durante o primeiro semestre deste anno apresenta o commercio de exportação de madeiras ligeiro declinio, comparado com o do anno anterior, tanto em peso como em valor papel. Nos seis primeiros mezes de 1925 a exportação se representou por 61.670 toneladas e 12.287 contos; em 1926 o peso correspondente a 59.476 toneladas, e o valor a 12.094. Em todo o anno de 1925 o Brasil exportou 130.458 toneladas de madeiras no valor papel de 27.172 contos. A julgar pelas cifras do primeiro semestre do anno corrente, essa corrente de commercio para o exterior não terá avançado muito. Nos ultimos periodos annuaes as exportações têm sido estas:

	Toneladas
1920	125.393
1921	100.498
1922	130.956
1923	185.928
1924	150.072
1925	130.458
1926 (6 mezes)	59.476

Quanto a destino continuamos a exportar em maior quantidade para a Argentina e Uruguay; as exportações para a Europa são reduzidas, como se vê do seguinte quadro relativo a 1924, extraido do Boletim da Estatistica Commercial:

Exportação por destino

	Toneladas
Allemanha	1.350
Argentina	105.971
Belgica	549
Estados Unidos	8.642
Hespanha	744
Noruega	16
Portugal	7.253
Uruguay	21.664

Exportamos cerca de 30.000 contos de madeira. O Brasil importa tambem, annualmente, cerca de 11 mil contos dessa materia prima, sob diversas formas, cujas maiores cifras representam pasta de papel e pinho em tóros e pranchas, como se vê do seguinte:

Importação total

	Toneladas
1920	38.172
1921	14.817
1922	16.821
1923	23.175
1924	21.166
1925	27.865

Comparando as cifras da madeira que exportamos e do que importamos desse mesmo artigo, sob varios formas, verificaremos que esse nosso commercio de exportação apresenta grande surto, ao passo que o de importação de madeira, propriamente dita, tem diminuido muito. O que apparece crescendo sempre é a importação de pasta de papel; 9.039 toneladas em 1920; 10.732, em 1922 e 16.653, em 1924."

GUIA PRATICO DO PEQUENO LAVRADOR

O dr. Não Cairo, que é um dos homens mais versados em coisas de agricultura, escreveu com o titulo que nos serve de epigraphe um dos livros mais interessantes e mais uteis. Cheio de ensinamentos valiosos, o "Guia pratico do pequeno lavrador" tem servido para auxiliar o progresso das pequenas lavouras, tornando mais fartas as colheitas pelo melhor aproveitamento das terras. E' pelo menos o que indica a rapidez com que se esgotaram duas grandes tiragens, obrigando a Livraria Teixeira, de S. Paulo, a lançar no mercado uma terceira edição, revista e augmentada pelo autor.

Nesse verdadeiro compendio, dividido em capitulos faceis e claros, o autor dá indicação precisa para o preparo da terra, para a melhor fórma de a cultivar e de a adubar, e não esqueceu da contabilidade agricola, á qual dedica uma parte desenvolvida e meticulosa.

CORRESPONDENCIA

Um assignante — Estado do Rio. —A' consulta que nos dirigiu sobre o adubo a ser empregado para augmentar e desenvolver a producção do repolho respondemos que "um melhor adubo" para uma certa cultura não existe, porque a adubação não se basea somente no que a planta exige, mas além de outros factores tambem no canteado do solo em elementos nutritivos facilmente assimilaveis. Deixando de parte, porém essa circumstancia aconselhamos que empregue por 100 metros quadrados o seguinte:

3 kilos de chloreto de potassio; 5 kilos de superphosphato 18 °|° a 4 kilos de sulfato de ammoneo, e fazer 4 a 6 semanas depois da transplantação outra adubação de 1,5 kilos de chloreto de potassio e 1 kilo de salitre, empregando 3 semanas depois outro kilo de salitre do Chile.

Sementes Novas para hortas e jardins, recebeu grande sortimento. CASA TUBARÃO. — Mercado Municipal ns. 95 e 97. (6839)

"MORTE ÁS FORMIGAS"
MARCA REGISTRADA
FORMICIDA CONCENTRADO EM PO'
Approvado pelo Ministerio da Agricultura — R 25
Grande premio na Exposição internacional de 1922
PODEROSO EXTERMINADOR DAS SAU'VAS
Muito economico — Rapido e efficaz. De applicação facilima, SEM MACHINISMOS E SEM FOGO
(1 Lata pelo Correio, 6$000)
Dr. OLESEN & Co.
Rua São Pedro nº 115 — Caixa Postal, 837
Rio de Janeiro

Julgamentos adiados no Tribunal do Jury

Maximo dos Santos e Moacyr Teles, que deveriam ser julgados, hontem, pelo Tribunal do Jury pediram adiamento, pelo facto de não terem comparecido os advogados de defesa.

A proxima sessão está marcada para sexta-feira.

"Folha da Manhã" e "Folha da Noite"
Diarios independentes de grande circulação na capital e no interior de S. Paulo.
Para assignaturas e publicações dirigir-se á succursal, largo da Carioca n. 13, primeiro andar, das 2 ás 5 horas da tarde. (6773)

Morreu repentinamente

Quando, hontem, se achava a bordo do vapor "Wandick", atracado junto ao armazem 17 do caes do porto, foi acommettido de uma syncope, fallecendo instantaneamente, o inglez George Pieterick Kitto, de 32 annos de idade e 1º official daquelle navio.

O seu cadaver foi removido para o necroterio do Instituto Medico Legal.

Está suspensa a importação de batas de Hspanha

O ministro da Fazenda communicou haver expedido circular suspendendo até segunda ordem, a importação de batatas procedentes da Hespanha.

SEM FIO

REPARTIÇÃO GERAL DOS TELEGRAPHOS

São convidados a comparecer na 3ª secção da sub-directoria da Contabilidade da Repartição Geral dos Telegraphos em qualquer dia util do meio-dia ás 4 horas da tarde, até o dia 30 do corrente improrogavelmente, afim de receber os titulos de licença de suas estações e pagar a tax arelativa ou corrente exercicio sob pena de apprehensão dos respectivos apparelhos os seguintes concessionarios:

Companhia Nacional de Navegação Costeira (22 titulos); Companhia de Navegação Bahiana (5 titulos); S. A. Lloyd Nacional (10 titulos); S. Paulista de Navegação Matarazzo (5 titulos); Guinle & Irmão 1 titulo); Companhia Commercio e Navegação (20 titulos); Radio Sociedade do Rio de Janeiro (1 titulo — estação experimental de ondas curtas).

—

São chamados na Repartição Geral dos Telegraphos, á praça 15 de Novembro, no dia 23 do corrente, no meio-dia, afim de prestarem exame de radio-telegraphia, os seguintes candidatos que deverão provar a qualidade de cidadãos brasileiros: Waldemiro José de Miranda, Accacio Arthur Andrade, Manoel Emiliano de Araujo, Olavo Damasio, Astor Dias Sanches, Rubens de Souza Vasconcellos, Manoel Jacintho da Costa, Sebastião Pereira de Araujo, Enéas Pereira de Oliveira e Cosme Baptista.

A PRIMEIRA EXPOSIÇÃO DE RADIO, EM PERNAMBUCO

Deve inaugurar-se em dezembro proximo na cidade de Recife, em Pernambuco, uma grande exposição de apparelhos de radiotelephonia, de electricidade e peças accessorias.

Essa exposição, mão grado a grande distancia de sua apresentação já vae despertando grande interesse e tanto que, ao que soubemos não só em Pernambuco, como em muitos Estados da União os preparativos vêm se fazendo fortes.

Pelo que está resolvido haverá em sua installação cinco sub-divisões: apparelhos fabricados por amadores; apparelhos modificados por amadores; apparelhos fabricados por profissionaes brasileiros ou por estrangeiros domiciliados no Brasil; apparelhos de procedencia estrangeira.

A exposição durará, no minimo, uma semana, durante a qual serão realizadas conferencias, irradiações especiaes, etc., tudo com o fim de demonstrar os recursos do Estado nos progressos do radio.

A commissão organizadora do certamen, é composta, como dissemos, por varios amadores, entre os quaes se encontram: presidente, dr. Carlos Lyra Filho, deputado federal e director do "Diario de Pernambuco"; vice-presidente, sr. Amadeu O. Coimbra, negociante, chefe da firma A. O. Coimbra & Cia.; secretario, dr. Mario Mello, funccionario da Repartição Geral dos Telegraphos redactor do "Diario de Pernambuco"; thesoureiro, dr. Luiz Carneiro de Souza, negociante, chefe da firma Souza Ferreira & Cia.

Além destas, ha outras commissões necessarias á boa ordem do certamen, sendo que da commissão technica é presidente o dr. Renato Barroso, chefe do Districto Telegraphico de Pernambuco e presidente do Radio Club daquelle Estado.

AS IRRADIAÇÕES DE HOJE

Radio Club
(Onda de 320 metros).

A' 1 hora — Boletim commercial e noticioso.

De 1,30 ás 2 horas — Discos de musicas de dansa.

Das 4 ás 5 horas — Discos seleccionados.

Das 5 ás 5,30 — Boletim commercial e noticioso — Previsão do tempo.

Das 7 ás 8,30 — Orchestra do Hotel Avenida, regida pelo maestro Enrique Sanches — Notas de interesse geral.

Das 8,30 ás 8,55 — Boletim commercial e noticioso para o interior do paiz.

Das 8,55 ás 9 horas — Intervallo para recepção dos signaes horarios de SPY.

A's 9,02 — Transmissão da hora certa recebida de SPY — Arpoador.

Das 9,05 ás 9,20 — Palestra pelo dr. Augusto Linhares, sobre a educação das creanças nervosas.

Das 9,20 em deante — Transmissão do nosso studio de um concerto que constará de varios numeros de canto pela professora Cecilia Rudge, sólos de harmonium e de varios numeros executados pela orchestra do Radio Club do Brasil, sob a regencia do professor Affonso Ungerer.

—:—

Por que não vos alistaes no quadro social da Radio Sociedade e do Radio Club do Brasil? Ellas carecem do vosso auxilio no afan louvavel de diffundir a radiocultura entre o povo brasileiro.

Radio Sociedade
(Onda 400 metros)

A's 12 horas — Hora certa.

A's 12 horas 1 minuto — Jornal Meio-Dia — Pagina infantil — Supplemento musical.

A's 5 horas — Musica pela orchestra da Sorveteria Alvear, regida pelo maestro Manescul.

A's 5,45 — Hora certa.

A's 5,46 — Quarto de hora infantil.

A's 7 horas — Hora certa.

A's 7 horas 1 minuto — Discos.

A's 8,15 — Jornal da Noite.

A's 8,30 — Lição de inglez pelo professor Luiz Eugenio de Moraes Costa.

A's 8,45 — Palestra por Gastão Penalva.

Das 9 horas em deante — Transmissão do recital de piano da senhorita Nadir Baptist, que se realizará no Instituto Nacional de Musica.

Programma do recital — Sonata quasi fantasia de Beethoven; Romance sem palavra; Mendelssolm Nenellette n. 4, Schumann; Ballada em fá menor, de Chopin; Preludio em dó sustenido menor, de Eduardo Dutra; La Fileuse, de Jauferoff Chant du voyajeur, de Paderewski; Dansa hespanhola, Granados; Les Jeux d'eaux á la Villa d'Este, Nocturno n. 2 e Rhapsodia n. 13, de Liszt.

Nota — Auxiliae "Electron", orgão official da Radio Sociedade, na sua campanha pela installação de receptores de radio nos asylos e hospitaes. Donativos em dinheiro e material de radio podem ser remettidos á Radio Sociedade do Rio de Janeiro — Pavilhão Tcheco-Slovaco. Avenida das Nações.

—:—

A radiotelephonia, para seu amplo desenvolvimento, precisa de vossa cooperação. Inscrevei-vos no quadro social do Radio Club e da Radio Sociedade, o quanto antes.

UM AVISO DE INTERESSE

As sédes das duas grandes corporações de radio nesta capital, são as seguintes:

Radio Sociedade: Pavilhão da Tcheco Slovaquia, da antiga exposição do centenario á Avenida das Nações. Telephone: Central 2074.

Radio Club. Edificio do Lyceu de Artes e Officios, á rua Bethencourt Silva. Telephones: Central 230 e official.

Tanto uma como outra admittem socios mediante a mensalidade de cinco mil réis. Os pedidos de admissão podem ser feitos mesmo pelos telephones indicados.

PRESO EM FLAGRANTE

Antonio Loureiro, hontem, quando furtava uma jardineira de ferro, na porta da casa n. 123 da rua Frei Caneca, foi preso em flagrante e levado para a delegacia do 12º districto.

Ali o commissario de dia o fez autoar.

Mobiliarios - Tapeçarias - Decorações
Grande Exposição de Tapetes de Arraiolos (Fabrico Manual)
Tecidos
Cortinas
Cretones
Stors
Etamines
Tapetes
Mandrás
Etc.
CASA NUNES
Moveis de Junco
Grande variedade
Passadeiras,
Capachos,
Etc.
Premiada "Hors Concours" — na Exp. Internacional — 1922.
65 - CARIOCA - 67 — Rio
(6990)

Fugiu porque levou um "carão"

O pequeno João, de dez annos e filho de Elisa Marques, residente á rua Regente Feijó n. 86, é levado do diabo.

Hontem, elle fez uma grande travessura, motivo pelo qual levou um formidavel "carão" de sua progenitora.

Sentido com isso, João fugiu tendo sua progenitora dado queixa á policia do 4º districto, que o conseguiu descobrir e prender.

Pedido de revisão de processo de aposentadoria

O ministro da Fazenda solicitou do dr. Viação que emitta parecer sobre o processo relativo ao requirimento em que Marçal Pinto de Campos, inspector de 2ª classe, aposentado da Repartição Geral dos Telegraphos, pede revisão do processo de sua aposentadoria.

AOS BONS ANNUNCIANTES
Deseja V. S. annunciar em Santa Catharina, dirija-se "A NOTICIA", de Joinville que é o jornal de maior circulação do Estado.
Não esqueça, tambem, que Joinville é a cidade que possue para mais de duzentas fabricas.
(10493)

Nova casa bancaria nesta capital

O ministro da Fazenda assignou a carta patente n. 492, relativa á Casa Bancaria "Momsen & Torres, Ltd", com séde nesta capital.

Caiu ao mar e pereceu afogado

Domingo ultimo, quando se banhava a bordo de um achata da Standart Oil, onde trabalhava, foi accommettido de uma syncope e caiu ao mar o chateiro Manoel Francisco Dias, portuguez, de 35 annos de idade. Seu cadaver foi encontrado, hoje, nas proximidades da ilha do Governador, e removido para o Necroterio com guia passada pela Inspectoria de Policia Maritima.

1ª Circumscripção de Recrutamento Militar

A 1ª Circumscripção do Recrutamento está chamando com urgencia, o senhor Casemiro Fernandes Solis, afim do mesmo tratar de assumpto do seu interesse.

Como salvou o neto

Magro, fraco, sem fome, pallido em estado de profunda anemia, evitava as outras crianças e com 12 annos apparentava 8 apenas.

Definhava dia a dia, apezar de tonicos e oleos de bacalháo que tomava.

O Iodolino de Orh receitado pelo seu medico, transformou aquella existencia que se apagava num menino cheio de vida, gordo e com uma saude invejavel.

Em todas as Pharmacias e Drogarias — Agentes Geraes:
S. P. Ch. L. Queiroz — Rio — S. Paulo.
(10773)

Instituto Historico e Geographico Brasileiro

Como todos os annos pratica, o Instituto Historico e Geographico Brasileiro commemorará hoje ás 9 horas da noite, com uma sessão magna, o anniversario da sua fundação.

Na sessão, que solennisa o 88º anniversario da dada associação, falarão os srs. conde de Affonso Celso, presidente perpetuo, dr. Max Fleiuss, secretario perpetuo, que lerá o relatorio dos trabalhos do ultimo anno social (outubro de 1925 a outubro de 1926) e orador perpetuo dr. Benjamin Franklin Ramiz Galvão, que fará o necrologio dos socios fallecidos naquelle interregno e foram: João Luiz Alves, Joaquim Nogueira Paranaguá, Honorio Lima, Justo Chermont, Antonio Coutinho Gomes Pereira e Lauro Severiano Muller.

OVOMALTINE
ALIMENTO NATURAL TONICO
Tomae-o em vez de cafè, pela manhã
ALIMENTO NATURAL TONICO SUISSO
ESTIMULA, FORTIFICA, RECONSTITUE
Preparado por Dr. A. WANDER S. A. - (Berne) Suissa
Agentes: Meuron & Sundt Ltda. — Ourives 51 - Rio.
(10345)

No jogo de "malha", um ficou ferido

Estavam varios menores entretidos, hontem, a jogar "malha", na rua D. Clara, quando um delles, o de nome Mario Tirado, foi colhido por uma das peças do jogo, ficando ferido na cabeça.

A victima foi soccorrida pela Assistencia Municipal, recolhendo-se depois á respectiva residencia.

Foi aggredido por um desconhecido

O "chauffeur" Martin José de Freitas foi aggredido, hontem, na Praça José de Alencar, recebendo escoriações e contusões pelo rosto.

O aggressor, que é desconhecido da victima, fugiu em seguida.

Depois de medicado pela Assistencia, Freitas recolheu-se á respectiva residencia, á rua do Lavradio n. 124.

PIANOS
Bluthner - Peyel - Erard
Novo e completo sortimento desses mais afamados pianos allemães e francezes.
VENDAS A' DINHEIRO E A PRAZO.
Unicos representantes — SAMPAIO ARAUJO & C.,
(Casa Arthur Napoleão)
AVENIDA RIO BRANCO, 122 — RIO.
(7126)

ALGUNS DADOS ESTATISTICOS DE CUBA

Enviou-nos a legação de Cuba diversas estatisticas referentes á população de Cuba e ao seu movimento commercial.

Por ellas se verifica que a população de Cuba, em 30 de junho de 1926, era de 3.470.217 habitantes, variando a densidade população nos seus varios municipios, entre 61.742 em Manzanillo e 567.245 em Habana.

O total da importação em 1925 foi de $308.009.315, de que pertencem aos Estados Unidos .... $107.817.091.

A exportação nesse mesmo anno foi de $367.128.987, cabendo aos Estados Unidos $290.589.431, havendo, pois, a favor de Cuba, uma differença da exportação sobre a importação de ..... $59.119.672.

Por essas cifras se vê como é florescente o estado da pequena republica amiga.

LEVOU UMA FOIÇADA

O trabalhador Doralino de Oliveira, foi, hontem, na sua residencia, no logar denominado Samarão, victima de uma foiçada, vibrado por antigo inimigo, recebendo fractura dos ossos do braço esquerdo.

Depois de medicado pela Assistencia, foi Oliveira internado no Hospital de Prompto Soccorro.

Com vistas á policia do 16º districto

FOOTBALL, PALAVRÕES, GRITARIA, ETC.

Moradores da rua Theodoro da Silva, no trecho comprehendido entre Souza Franco e Visconde de Abaeté, reclamam da policia uma providencia no sentido de terminar o estado de coisas daquella via publica. Dezenas de garotos reunem-se alia jogar bola, proferindo palavrões em baixo calão e promovendo infernal gritaria desde o escurecer até tarde da noite.

Não haverá um meio de a policia cohibir esses abusos?

Casa das linhas
A unica no Brasil
Avenida Passos, 72
GRANDE VARIEDADE de TRICOLINE de SEDA.
Metro 3$000
Pó de arroz, legitimo Coty caixa grande 3$200.
Caixa com 3 sabonetes, 1$000.
Vendas por atacado e a varejo.
Tel. Norte, 5139.
(10756)

Falleceu, em São Paulo, um dos chefes da "Casa Allemã"

São Paulo, 20 (Do correspondente) — Falleceu, hoje, ás seis horas, o sr. Friedrich Wagner, socio commanditario da firma Saeolich Olert & C., proprietaria da "Casa Allemã". Amanhã, ás 9 horas, no Hospital Allemão, será celebrada missa de corpo presente, sendo o corpo transportado para a Allemanha, afim de ser sepultado no jazigo da familia.

FOI REDUZIDA A MULTA

O ministro da Fazenda reduziu para 3:000$000 a multa de ..... 5:000$000 imposta pela Recebedoria do Districto Federal, á firma desta capital Isidoro, Max, por infracção do decreto n. 16.042, de 22 de maio de 1923.

Sobre o arbitramento de fianças

O ministro da Fazenda approvou o acto da Delegacia Fiscal em Matto Grosso, arbitrando em .... 300$000 as fianças dos encarregados das rendas federaes no Registro do Araguaya e Santa Rita do Araguaya.

O MUNDO VAE ACABAR!...

Mas só na rua Larga...

E' verdadeiramente um mundo que está para acabar! Em verdade outra cousa não é aquella casa da rua Larga n. 229, cujos proprietarios em bôa hora denominaram "A Fogueira".

Quem ali vae tem a impressão de estar num mundo melhor... porque esquece a carestia da vida.

E agora, então que estão nos ultimos dias de negocio, pois têm de entregar a casa vasia até o fim do mez aquillo assumiu caracter de feira-livre, mas bem livre, por isso que quem faz o preço é o freguez.

Tratem pois, todos que nos lêem, de fazer stock em casa, de calçados e chapéos dando um pulo até lá, porque vale a pena: ficar-se bem calçado e bem posto, com um elegantissimo chapéo, apenas com o trabalho de carregar para casa ou com a despesa do carreto... (10780)

Pequenos accidentes na Central do Brasil

Cerca das 7 horas manhã de hontem, quebrou a machina 420, do trem SU 29, na estação de Mangueira, da Central do Brasil. Por esse motivo os trens de suburbios tiveram atrazo de 40 minutos nos seus respectivos horarios. O trem SU 31 rebocou o trem avariado até a estação do Engenho de Dentro, sendo ali retirada a machina 420, para as officinas onde vae receber os necessarios reparos.

NOTAS SUBURBANAS

A ligação do Engenho Novo ao Meyer — Uma vergonha que urge acabar — A União Commercial Suburbana — Varias notas.

E' uma velha questão que de quando em quando se renova, a ligação dos bairros de Engenho Novo com o Meyer, pela rua Propicia situada na primeira destas localidades.

Ha annos essa questão foi vivamente agitada na imprensa e chegou até o departamento municipal da Praça da Republica, esforçando-se os interessados em provar a necessidade desse melhoramento pela abertura de um pequeno tunel no morro barrento do fim daquella rua, o que seria facilimo.

Entre as maiores razões que então apresentou a commissão de moradores e negociantes das duas zonas avultava a facilidade de communicações com o interior do Meyer, — Cachamby — que necessitava se desenvolver.

De facto com a abertura desse pequeno tunel as edificações avultariam bem como o commercio daquelle ponto afastado do Meyer se desenvolveria immensamente, o que equivaleria a uma arrecadação maior de impostos, acabando-se com as delongas de viagens e consequentes despezas.

Essa idéa, porém, foi combatida, e o pequeno morro que já está um pouco escavado foi invadido pelo matto e o fim da rua Propicia tornou-se um logar horrivel pela serventia que se faz abusivamente com flagrante desrespeito aos moradores.

Ora, quando a Prefeitura não queira effectivar o importante melhoramento, ligando as duas localidades, Engenho Novo e Meyer, nada lhe inhibe demandar capinar a rua Propicia, procedendo a sua limpeza.

E' contra, semelhante estado de abandono de revoltante desidia, que reclamam os habitantes daquelle trecho, confiando no "Correio da Manhã", a defeza de sua causa.

Essa não se faz demorar. O "Correio da Manhã", leva, portanto, ao conhecimento do governador da cidade a existencia desse monturo num centro povoado e estende tambem á Directoria da Saude Publica pois que se trata de um verdadeiro attentado á vida de innumeras pessoas que ali vivem.

E' tempo de se acabar com semelhante vergonha, que deprime e ultraja os nossos fóros de paiz civilizado.

Engenho de Dentro

Reune-se hoje, ás 7 1|2 horas da noite, em sua séde propria, á Avenida Amaro Cavalcante n. 519, no Engenho de Dentro em sessão de directoria e conselho, afim de tratar de interesses de seus associados, a antiga Sociedade União Commercial Suburbana, sob a presidencia do sr. Agostinho Dias Nunes de Almeida.

Esta sociedade encontra-se actualmente em franca prosperidade, tendo saldado todos os seus compromissos referentes á compra do seu edificio social, possuindo em caixa um fundo de reserva e tambem uma rica e importante bibliotheca.

Tendo aberto as beneficencias á seus socios tem escrupulosamente attendido á diversos requerimentos, praticando ainda outros actos que a engrandecem.

Dahi gozar de largo prestigio entre a classe commercial suburbana.

— Amanhã, em sua séde, á Avenida Amaro Cavalcante, 519, reune-se a Sociedade Beneficente Vieira Pacheco, para tratar de interesses não só de seus associados como de assumptos que dizem respeito com o seu progresso.

A Sociedade Beneficente Vieira Pacheco fundada ha pouco mais de um anno, já possue avultado numero de socios, achando-se em excellentes condições financeiras.

A sessão de amanhã será presidida pelo seu incansavel presidente o professor José Joaquim Trindade Filho.

Inhauma

Será no dia 24 do corrente, realizada com grande pompa, a festa de N. S. do Rosario, da Matriz de Inhauma.

O programma foi assim organizado:

A's 8 horas, missa com canticos e communhão geral; ás 10 horas missa solenne, sendo officiante o vigario, e pregando ao Evangelho, o padre, dr. Armando Lacerda.

A's 4 horas da tarde, sairá imponente procissão que percorrerá as seguintes ruas: Padre Januario, Estrada Velha da Pavuna, Macedo Costa, Estação, Praça Botafogo, e rua Padre Januario e Matriz.

Após a procissão recolher-se, haverá ladainha, canticos e benção do Santissimo.

Abrilhantará o acto, a excellente bande de musica do Orphanato Sete de Setembro.

Ricardo d'Albuquerque

Vão bastante adeantados os serviços para a inauguração breve do cemiterio da localidade de Ricardo de Albuquerque, ha muito reclamado pela população e de que nos occupamos varias vezes.

Esse emprehendimento vêm sanar os inconvenientes de longas caminhadas aos cemiterios de Inhauma e Irajá, satisfazendo por isso, uma necessidade publica.

Anchieta

Causa estranheza, o estado de completa ruina em que se encontram quasi todas as ruas desta importante zona servida pela Central do Brasil.

Todas as ruas estão esburacadas, immundas, muitas sem luz e sem agua.

A Estrada da Pavuna, a rua José Lourenço e tantas outras, demonstram o indifferentismo da Prefeitura, que jámais introduziu nellas melhoramento algum.

Até quando ficará Anchieta, localidade que vê dia a dia, augmentada a sua população e o seu commercio, sem os beneficios a que faz jús?

Quando a municipalidade cumprirá o seu dever auxiliando a pitoresca zona?

São interrogações que precisam ter immediata resposta, com o inicio de todos os melhoramentos.

Conserva di Pomidoro ERBA
(EXTRACTO CONCENTRADO DE TOMATES)
DE
Carlo Erba — Milano
A' venda nas Casas de primeira ordem.
Agentes: BIFANO & Cia. — Rua da Quitanda, 9 - Rio
(6912)

Morte subita de um marujo

Quando em viagem da ilha do Mocanguê para esta cidade, no rebocador *Mocanguê*, hontem, ás 8 horas da noite, falleceu repentinamente o marinheiro da gallera *Saldanha da Gama*, José Marianno de Oliveira, pardo, de 38 annos de edade presumiveis.

Levado o facto ao conhecimento da Policia Maritima foi o cadaver do infeliz marujo removido para o necroterio.

RETARDANDO A VIAGEM

O ministro da Guerra permittiu que o capitão Arnaldo Bittencourt demore-se nesta capital mais 15 dias.

Só com autorização do Congresso serão vendidos ou cedidos os terrenos na Villa Militar

O general Octavio de Azeredo Coutinho, commandante da 1ª região militar, tratando de uma pretenção da Cooperativa Militar, relativa á concessão de uma aréa na Villa Militar para construir um armazem destinado ao abastecimento de viveres as familias ali residentes, informa que será vantajoso para a administração militar se o poder legislativo autorizar o aforamento, na Villa Militar, de lotes de terrenos para negociantes ou empresas congeneres, de fórma a evitar-se monopolio.

CENTRAL DO BRASIL

Existe entre o funccionalismo da nossa principal via ferrea uma associação beneficiente que precisa se destacar dentre as celebres caixas que deram ausa a cessar o desconto em folha, devido a vergonhosa agiotagem que essas mesmas "arapucas" estava sendo feita entre directores, associados e commerciantes.

Trata-se da Associação Geral de Auxilios Mutuos, unica associação de classe que o pessoal em geral na Estrada desejja vêr funccionando com todas as garantias e regularidade.

A associação é fiadora dos associados afiançados na Central do Brasil, tem uma secção especial de peculios para as familias dos mesmos, paga mensalmente mais de setenta contos de pensões as viuvas e filhos de associados emfim, é a unica que deve merecer toda a consideração e apoio da parte do ministro da Viação e director da Estrada.

Os funccionarios da Estrada, querem o desapparecimento das celebres caixas e que seja acatada unica e exclusivamente a Associação de Auxilios Mutuos. Portanto, é justo que os ministros da Viação e Fazenda autorisem o desconto em folha de todos os associados.

Innumeros funccionarios da Estrada procuraram o redactor desta secção e pediram o seguinte: que o "Correio da Manhã", fizesse um appello aos directores da associação para a realisação de uma assembléa geral, afim de tratar das finanças e seus descontos de accordo com a emenda do coronel Paes Leme e que imitasse a sua congenere do Movimento perdoando o atrazo de mensalidades, attendendo a situação precaria dos socios em atrazo.

Seguiu hontem, em viagem de inspecção para o ramal de São Paulo, o engenheiro Ernani Cotrim, sub-director interino da 4ª. Divisão.

— A estação D. Pedro II forneceu hontem, por conta dos diversos Ministerios e outras repartições publicas, 70 passagens, no valor de 1:539$100.

PIANOS NOVOS
A 30 mezes, dos melhores fabricantes, A. MATHIAS, R. Visconde do Rio Branco, 21. Fone C. 3053. Auto-pianos tocando a pé e mão, planos Crapeau 1|4 de cauda e pianos de armario não comprem sem ver os nossos preços. (10757)

Guarda Civil

Ordens diversas sobre varios serviços

Dia á séde central: fiscal Antonio Faria de Siqueira e ajudante Laurindo. Uniforme 3º.

— Tendo o ajudante de fiscal José Ramos de Freitas entrado em gozo de ferias regulamentares, passará o serviço que lhe estava afecto a ser feito desta data em diante pelo fiscal Acelyno Monteiro Duarte.

— Aos commissarios de serviços ás delegacias policiaes abaixo, foram entregues, pelos respectivos fiscaes, os seguintes objectos: 14º districto — diversos documentos (alguns de valor) accusando transacções commerciaes em varios bancos desta capital; 13º districto — uma bola de borracha; e, finalmente, 10º districto — 157 canivetes, 6 navalhas, 2 facas e 3 thesouras, apprehendidas pelo fiscal Napoleão, na estação da praia Formosa, a diversos romeiros que se dirigiam ao arraial da Penha.

— Tem permissão para usar crépe no braço esquerdo, por espaço de 3 e 6 mezes, respectivamente os guardas de ns. 74 e 1100, bem assim para gosar as ferias fora desta capital, o guarda de 2ª classe 927.

— Nos termos da "Ordem de Serviço n. 294", de 24 de fevereiro de 1924, foi dispensado do serviço a partir de hontem o guarda de 1ª classe 191.

— Passam a servir: na secretaria desta corporação, o guarda de 2ª classe 705, em substituição ao de n. 241 que requereu licença para tratamento de saude; e na Inspectoria da policia maritima (officinas da Mortona) até 2ª ordem, o guarda de n. 1075.

— Foram transferidos os seguintes guardas: da séde central para a 7ª secção, os de reserva 1279 e 1284; da 14ª para a 1ª secção, o de 1ª classe 517; da 5ª para a 12ª secção, o de 3ª classe 940; da 30ª para a 4ª secção, o de 2ª classe 473; da 7ª secção para o "Destino Especial", o de 3ª classe 1117; do "Destino Especial" para a 6ª secção, os de 1ª classe 267 e de 2ª classe 372; e da 17ª secção para o "Destino Especial", o de 2ª classe 789.

— Tendo sido negada licença que requereu o guarda n. 1141, a 31 de agosto do corrente anno, fica sem effeito a alteração contida em as "Diversas Ordens", de 10 de setembro proximo findo, com relação ao mesmo.

— Devem comparecer, hoje: ás 2 horas, no gabinete do inspector os guardas ns. 808, 284, 810, 1208 e 1262; nesta sub inspectoria, á 1 hora, o guarda n. 501; e na secretaria — ás 12 horas, os guardas ns. 901, 1114 e ás 11 horas, os guardas de ns. 571 e 1117, para registrar guia de licença, o guarda n. 993, para receberem guia de inspecção de saude, os guardas ns. 241, 643 e afim de receberem officio para depor, os guardas ns. 312 370, 474 e 1140, devendo o fiscal da séde central providenciar quanto ao de n. 370.

Creditos concedidos pela Despesa Publica

A directoria da Despesa Publica concedeu os seguintes creditos: de 68:850$000 á Delegacia Fiscal na Bahia, para auxilio á Escola Agricola da Bahia, de 10:000$000 á Delegacia Fiscal no Rio Grande do Sul, para auxilio á Associação Rural de Bagé, para a realização da Exposição-Feira, de 10:000$000 á mesma Delegacia Fiscal para auxilio á Sociedade Agricola de Pelotas, tambem para uma exposição-feira no corrente anno; de ..... 54:100$000 á Delegacia Fiscal no Pará, para concerto do material fluctuante da Directoria de Defesa Sanitaria e Maritima do mesmo Estado; de 3:000$000 á Delegacia Fiscal em Minas, para pagamento de um professor do Patronato Agricola Wenceslão Braz; de .... 5:000$000 á Delegacia Fiscal na Bahia, para subvenção ao Hospital de Misericordia de Alagoinha.

BOLSAS — LUVAS — LEQUES
SORTIMENTOS COMPLETAMENTE NOVOS MODELOS CHEGADOS DE PARIS.
Ouvidor, 173 — CASA CAVANELLAS
(6897)

S. CHRISTOVÃO RECLAMA

Um bairro que os poderes abandonaram

Com uma numerosa assistencia de negociantes, moradores e industriaes do bairro de S. Christovão, realizou-se, ante-hontem, ás 8 1|2 horas da noite, no Club de S. Christovão, gentilmente cedido pela directoria do dito club, uma reunião para deliberarem o modo de agir sobre os melhoramentos que carecem o referido local, que tem vivido em completo abandono pelos poderes publicos, em todo periodo republicano.

Nessa reunião, ficou deliberado e assentado a fundação da Sociedade Promotora de Melhoramentos de S. Christovão.

Para elaboração dos estatutos que ella vae se reger, já foi nomeada uma commissão de cinco membros, que deverá terminar este trabalho na proxima segunda-feira.

Entre os varios assumptos tratados naquella assembléa, o que mais foi objecto de commentarios, foi o da viação, pois supprimiram daquelle bairro cinco bondes e tambem nos informaram ter o prefeito negado licença para o trafego de omnibus.

Dizem elles que, além da suppressão dos ditos vehiculos, ainda fechára-lhes a rua Figueira de Mello, que veiu mais difficultar o transito pela rua de S. Christovão.

O maior descaso ainda pela população dali segundo nos affirmam é que o governo federal, de accordo com o contrato da Companhia Leopoldina, não podia fechar a rua Figueira de Mello sem primeiro prolongar a Avenida Maracanã até á do Mangue.

Além dos meios de conducção que lhe privam, fecham-lhe uma rua de acesso para o bairro e ainda supprimem-lhes diversos carros da linha de Bomsuccesso.

Para cobrança de multas

A Directoria da Despesa Publica remetteu ao procurador dos feitos da Saude Publica, para a devida cobrança, 119 certidões de divida, provenientes de multas por infracção do decreto n. 16.300, de 31 de dezembro de 1923, no total de 27:945$574.

Sobre a taxa da Viação

Nas consultas feitas pela Sociedade Anonyma Industrias Reunidas F. Matarazzo, sobre a taxa da viação, o ministro da Fazenda proferiu o seguinte despacho: "De accordo com os pareceres. A condição "dentro do paiz" é exigivel não só para o beneficiamento como o logar da producção, só havendo isenção para o transporte de mercadorias produzidas no paiz que, para serem beneficiadas se destinarem a outro logar do territorio nacional. A isenção consignada no art. 4º da lei n. 4.568, de 19 de junho de 1922 não mais subsiste conforme foi decidido no processo n. 24.880, de 1926".

As duas consultas feitas pela alludida sociedade e que tiveram solução no despacho supra indagavam: a) se a expressão dentro do paiz alludida no art. 15, paragrapho 5º, letra "d", da vigente lei da receita n. 4.984, de 31 de dezembro ultimo, reproducção, aliás, do art. 6º letra "d", do regulamento approvado pelo decreto n. 14.618, de 11 de janeiro de 1921, constitue exigencia que só se refira ao beneficiamento das mercadorias para a concessão de isenções da taxa de viação ou tambem abrange a producção; b) se a isenção da taxa de viação consignada no artigo 4º da lei n. 4.548, de 19 de junho de 1922 para o gado em pé vaccum por suino a carne e seus subproductos subsiste ou não em face da lei orçamentaria vigente.

Commissão de estudos ao material de artilharia

O ministro da Guerra nomeou para, em commissão, dar parecer sobre experiencias com o material de artilharia, os seguintes officiaes: coronel José Victoriano Aranha da Silva, presidente; tenente coronel João Candido Ferreira, majores Francisco José Pinto, Arthur Silio Portella e capitães Pericles Bittencourt Ferraz, Sylvio Lourenço Schleder e Fausto Netto de Albuquerque.

VETERINARIOS EM VIAGEM DE ESTUDOS

Partiu para S. Paulo, em viagem de estudos, acompanhada da turma de alumno do 1º anno da Escola Veterinaria do Exercito o tenente coronel veterinario commandante Guimarães de Almeida.

Correio Sportivo

FOOTBALL

Campeonato Brasileiro

O TRENO DOS CARIOCAS FOI EXCELLENTE — OS BAHIANOS CHEGAM HOJE AO RIO

Assistimos hontem, no campo do Fluminense, o annunciado treno do *scratch* carioca, feita a modificação já divulgada e amplamente commentada de alguns elementos.

O treno de hontem foi magnifico, apezar do team do Botafogo não ter offerecido uma resistencia capaz de exigir do *scratch* todos os esforços que se podiam esperar. A linha revelou-se combinada, muito activa e Nônô deu cabal desempenho do encargo de dirigir o ataque. Pennaforte voltou ao jogo apresentando as mesmas excellentes qualidades que possue. Balthazar não teve necessidade de se empregar muito, porque o adversario poucas vezes entrou na sua área. Na linha Moacyr movimentou-se bem, combinando com Moderato e Paschoal com Oswaldo trouxeram a defesa do Botafogo em apuros constantes. Moderato jogou melhor que domingo passado.

O *scratch* venceu por 7 x 2 e o treno durou 1 hora exacta. O team: Balthazar — Penna — Sá Pinto — Nascimento — Floriano — Nesi; Paschoal — Oswaldo — Nônô — Moacyr e Moderato.

OS BAHIANOS

A bordo do "Manãos", do Lloyd Brasileiro, chega hoje ao Rio a delegação bahiana.

OS GAUCHOS

Porto Alegre, 20 (A. A.) — Pelo "Commandante Capella" regressou a esta capital o *scratch* gaucho que disputou o Campeonato Brasileiro de Football.

Ao caes affluiram numerosos desportistas e familias que saudaram os players com vivas e palmas.

Em Pelotas, o *scratch* gaucho disputou uma partida amistosa com os jogadores locaes do S. Club Pelotas.

Alguns minutos após o inicio do jogo, Lara, o extraordinario keeper do combinado riograndense, foi victima de uma carga violenta do player Fasco, que, de todos os jogadores pelotenses, foi o que mais applicou o jogo bruto contra os seus adversarios, sendo obrigado a sair de campo.

Substituiu-o na sua difficil posição o jogador Orestes, que actuou bem. O quadro representativo do football gaucho não encontrou difficuldades para vencer o seu emulo, abatendo-o pelo score de 4 x 0, depois de uma partida em que dominou completamente.

Quasi ao finalizar o jogo, ainda devido á actuação "pesada" do player Fasco, registrou-se um conflicto entre jogadores, conflicto que se estendeu á assistencia.

A technica posta em campo pelo quadro gaucho foi admiravel, não havendo nomes a destacar, pois todos actuaram muito bem.

Lara ficou bastante contundido, sendo necessario submettel-o a um serio tratamento medico.

TRENO DO FLAMENGO COM O VASCO

A direcção de desportos terrestres communica aos jogadores abaixo que amanhã, sexta-feira, haverá treno de conjunto com o C. R. Vasco da Gama, no campo da rua Paysandú:

Amado; Pennaforte e Segreto; Benevenuto, Frederico e Adhemar; Allemand, Aché, Nônô, Fragoso e Moderato.

Reservas: Joãozinho, Vital I, Flavio, Newton e Agenor.

OS ASPIRANTES DO FLAMENGO TREINAM HOJE

No campo da rua Paysandú, um treno amistoso entre o quadro de aspirantes e o primeiro team do Collegio Militar, 2º team, pedindo o director dos primeiros, o comparecimento dos seguintes jogadores, ás 3.30 no referido local: Martiniano, Pereira, Domingos II, Alderico, Manoel, Walter, Oliva, Congo, Nelson, Guilherme, Oswaldo, Cardoso, Leitão, Ondalo e os demais associados.

PAULISTAS X AMATEURS

São Paulo, 20 (A. A.) — Estão definitivamente assentadas as bases preliminares para os jogos entre a Associação Paulista de Sports Athleticos e a Liga de Amadores desta capital.

Os argentinos embarcarão em Buenos Aires no proximo dia 28, a bordo do "Principessa Mafalda", devendo chegar a esta capital no dia 1 de novembro.

A delegação argentina será de 20 pessoas, devendo disputar 3 jogos, dos quaes dois em São Paulo e um em Santos.

VAE REUNIR-SE A LIGA

A directoria da Liga Metropolitana vae reunir-se hoje, ás 4 1/2 horas.

OS JOGOS DA LIGA

No campeonato da Liga Metropolitana, realizam-se domingo, estes jogos:

Americano x Engenho de Dentro — No campo do Modesto F. C. em Quintino Bocayuva.

Campo Grande x Modesto — No campo do Campo Grande, na séde do mesmo nome.

Dramatico x Fidalgo — Compete ao Dramatico indicar o campo.

Esperança x Confiança — Este match, possivelmente, não será effectuado.

O MATCH CAMPO GRANDE X MODESTO

Os representantes do Campo Grande e do Modesto, solicitaram da Liga Metropolitana, transferencia do match annunciado para domingo proximo, entre seus clubs.

OS JUIZES DA LIGA BRASILEIRA

Foram designados juizes para os proximos jogos da Liga Brasileira, os seguintes cavalheiros:

Portugueza x Ferreira Pinto — 1ºs quadros, Antonio Drumond Barbosa; representante, Eduardo Pinto da Fonseca Filho.

Oriente x Opposição — 2ºs quadros, José Cardoso; representante, Jansenio Generico Daemon.

OS JOGOS DA A. SUBURBANA

São estes, os jogos de domingo, na Associação Suburbana:

Terra Nova x Floresta.
Esperança x Engenho do Matto.
Delicia x Collegio.
Irajá x Esmeralda.

OS JUIZES DA LIGA LEOPOLDINENSE

Para os jogos de domingo, a Liga Leopoldinense escalou os seguintes representantes e juizes:

Mariá x Aragão — Juizes do Mignon F. C.; representante do Rodrigues F. Club.

Guallemudas x Rio Cricket — Juizes do Dublin S. C.; representante do Braz de Pina F. Club.

Primavera x Bomfim — Juizes do Mangueira F. C.; representante do Rio F. C.

Z Seis x Cancella — Juizes do Sapopemba A. C.; representante do Sport Club Carlos Gomes.

OS JOGOS DA LIGA GRAPHICA

Realizam-se domingo, estes jogos da Liga Graphica:

Guerra Junqueiro x Guanabara.
Victoria x Alcantara.
Vascaino x Silva Manoel.

LIGA SPORTIVA

Um unico jogo será effectuado domingo, nesta Liga. E' elle:

Piedade x A. C. Brasil.

NOVA AMEA

Domingo, o campeonato desta Liga será disputado no match Jardim x Combinado Humaytá.

REMO

O SORTEIO DAS BALISAS PARA A REGATA DE DOMINGO

O sorteio das balisas para as garias de domingo deu este resultado:

Primeiro pareo:
Baliza 1 — Tiradentes.
Idem 2 — Carlos Sampaio.
Idem 3 — Castello.
Idem 4 — Marujo.
Idem 5 — Piaby.

Segundo pareo:
Baliza 1 — Tejo.
Idem 2 — Riedlinger.
Idem 3 — Ruth.
Idem 4 — Carioca.
Idem 5 — Marengo.
Idem 6 — Riachuelo.
Idem 7 — Marilia.

Terceiro pareo:
Baliza 1 — Ruth.
Idem 2 — Jandaia.
Idem 3 — Marilia.

Quarto pareo:
Baliza 2 — [illegible]
Idem 3 — Arcturos.
Idem 4 — Amazonas.
Idem 5 — Zambeze.
Idem 6 — Ivahy.
Idem 7 — Internacional.

Quinto pareo:
Baliza 1 — Matto Grosso.
Idem 3 — Parahyba.
Idem 6 — Paraná.
Idem 5 — Piauhy.
Idem 16 — Maranhão.

Sexto pareo:
Baliza 1 — Ruth.
Idem 3 — Jandaia.
Idem 7 — Argol.
Idem 9 — Carioca.

Setimo pareo:
Baliza 1 — Armandinho.
Idem 3 — Annibal.
Idem 3 — Emmal.
Idem 5 — Imperador.
Idem 6 — Amapá.
Idem 7 — Oswaldo.
Idem 8 — Avahy.
Idem 9 — Marapé.

Oitavo pareo:
Baliza 3 — Corpo de Marinheiros.
Idem 4 — B. Submersiveis.
Idem 5 — Minas Geraes.
Idem 6 — [illegible]
Idem 7 — E. de Azevedo.
Idem 8 — Fuzileiros Navaes.
Idem 9 — São Paulo.

Nono pareo:
CAMPEONATO DO REMADOR
Baliza 3 — Riegel.
Idem 4 — Velox.
Idem 5 — Dino.
Idem 6 — Dio.
Idem 7 — Pery.
Idem 8 — Flamengo.
Idem 9 — Iguapo.

Decimo pareo:
Baliza 2 — Lyvia.
Idem 3 — Odalisca.
Idem 4 — Athir.
Idem 5 — Esther.
Idem 6 — Jupyra.
Idem 6 — Jacyra.
Idem 7 — Carmen.
Idem 8 — Guarany.
Idem 9 — Mariposa.
Idem 10 — Yolinda.

Decimo primeiro pareo:
Baliza 3 — Flamengo.
Idem 4 — Flamengo.
Idem 5 — Nino.
Idem 6 — Dio.
Idem 7 — Riegel.
Idem 8 — Iguapo.

Decimo segundo pareo:
Baliza 1 — Bandeirantes.
Idem 3 — Internacional.
Idem 5 — Amazonas.
Idem 7 — Arcturos.
Idem 9 — Zambeze.
Idem 10 — Lemos Bastos.

Decimo terceiro pareo:
Baliza 4 — Centenario.
Idem 6 — Polux.
Idem 8 — Guarapé.

Decimo quarto pareo:
Baliza 3 — Fayra.
Idem 4 — Tejo.
Idem 4 — Riedlinger.
Idem 6 — Ruth.
Idem 7 — Argol.
Idem 8 — Carioca.

A DIRECÇÃO DA REGATA

A regata do Gragoatá, domingo proximo, terá a seguinte direcção:

Direcção geral: Commandante Olavo Vianna.

Auxiliares da direcção: a directoria e mais os srs. presidentes dos clubs federados e o presidente da Liga de Sports da Marinha — Varandim Central — dr. Antonio A. Figueiredo, Annibal Peixoto, dr. Leite Ribeiro, Alberto Mendes, dr. Carlos Imbassahy, João Alves de Moura, dr. Ibsen de Rossi, dr. João Borges Sampaio, Antonio Pinto dos Santos e Heitor Luz.

Juizes de chegada — dr. Armando Flores, Olegario Prado de Carvalho e Benedicto Sarmento.

Juizes de sahida — Commandante Jair de Albuquerque, Candido Costa e Raul Telles Ribeiro.

Policia do mar — dr. Angelo de Andrade, Antonio Costa e dr. Rosalvo de Mello Leitão.

Chronometristas — Adolpho Moscias.

C. R. BOQUEIRÃO

O director de Sports Terrestres, pede o comparecimento dos seguintes [illegible] hoje, 22 do corrente ás 8 1/2 horas na séde do club, para procederem o sorteio dos teams, bem assim marcar a data do Torneio Initium e organisar a tabella do mesmo.

Excursionismo

NOTA DO GREMIO EXCURSIONISTA NACIONAL

O Serviço Sanitario do Estado de S. Paulo offereceu á bibliotheca do Gremio, os ns. 22, 23, 24, 25, 26, 27, 28, 29, 30, 31, 32, 33, 34, anno XXIII, do boletim hebdomadario de estatistica demographo-sanitaria dos municipios de Santos, S. Paulo, Campinas, Ribeirão Preto, São Carlos, Guaratinguetá e Botucatu.

O presidente convida os directores a comparecerem á reunião da directoria no proximo dia 22, ás 10 horas.

POLO

VAE SER INAUGURADO UM CAMPO DE POLO

A directoria do Gavea Golf e Country Club, fará inaugurar no proximo domingo, 24 do corrente, ás 3 1/2 da tarde, o novo campo de polo.

Nessa occasião será disputado num match a Taça Presidente da Republica, entre o team de Orlandia, do Estado de São Paulo e o team do Gavea. [illegible] a taça ao vencedor pelo presidente da Republica. Ao depois do match haverá dansas na séde do club.

Para essa festa recebemos amavel convite.

TENNIS

O CAMPEONATO INDIVIDUAL

A tabella do campeonato individual de tennis, marca para hoje e sabbado, os jogos abaixo:

Hoje, ás [illegible] horas da manhã, nos courts do Fluminense F. C. — Singles para cavalheiros: [illegible] Fluminense x Julio Furquim Werneck, Fluminense.

Sexta, 22, ás 3 1/2 horas da tarde, nos courts do Botafogo F. C. — Singles para cavalheiros: A. Gregory, Botafogo x Octavio Trompowski, Botafogo — Jogo marcado para o dia 16 e não realizado devido ao mau tempo.

Sabbado, 23, ás 3 1/2 horas da tarde, nos courts do Botafogo F. C. — Duplas mixtas: Mme. M. Mentges — José Costa, Botafogo x Mme. H. Watson — Paulo Affonso Franco, Botafogo. Jogo marcado para o dia 16 e não realizado devido ao mau tempo.

Volley-ball

OS JOGOS DE AMANHÃ

Estão marcados para amanhã, os seguintes jogos de volley-ball, da Associação Metropolitana:

SERIE A

River x Bangú — Campo do River F. C., á rua João Pinheiro; juiz, Alfredo de Almeida, do S. Christovão A. C.; representante, Theodomiro Siqueira, do S. C. Brasil.

Hellenico x Mangueira — Campo do Andarahy A. C., á rua Prefeito Serzedello; juiz, Ismael Pinto de Souza, do Villa Isabel A. C.; representante, Antonio Castro Reis, do C. R. Vasco da Gama.

SERIE B

America x Andarahy — Campo do America F. C., á rua Dr. Campos Salles; juiz, Luiz Joaquim da Costa Leite, do C. R. Vasco da Gama; representante Emmanuel do Amaral, do S. Christovão A. C.

Tijuca Tennis Club x Botafogo — Campo do Tijuca Tennis Club, á rua Conde de Bomfim; juiz, Emil Flygare, do Botafogo F. C.; representante, Camil Muanis, do Syrio Libanez A. Club.

BOX

JUIZES PARA OS PROXIMOS MATCHES

Foram escalados os seguintes juizes para os proximos matches de box:

Crespo x Ozéas Freitas, sr. Rafferty; Kid Simões x Cezar Augusto, sr. Loyola; Rubens Soares x Anely Durão, sr. Wright; João Vieira x José Alves, sr. Rodrigues Alves.

O CAMPEONATO DOS LEVES

Italo x Casalá

Vae ser realizado aqui, no dia 6 de novembro, á noite, o campeonato sul-americano de box.

O local será o campo do Botafogo F. Club.

Italo Hugo, campeão brasileiro dos leves, se medirá com Juan Casalá, campeão sul-americano da mesma categoria.

Vamos apreciar, no coração mesmo da nossa cidade, o campeonato sul-americano de box.

TURF

NOTAS ESTATISTICAS DA REUNIÃO DE DOMINGO NO HIPPODROMO BRASILEIRO

(Por *Messedaglia*)

Victorias e segundos logares; terceiros nos premios Haddock Lobo e Major Suckow, e premios correspondentes marcados por parelheiros, jockeys e proprietarios, na reunião de domingo ultimo, no Hippodromo Brasileiro, na Gavea. Movimento financeiro:

Parelheiros		*Premios*
Consul	1 v.	10:000$
Florão	1 v.	8:000$
Nassau	1 v.	8:000$
Domington	1 v.	5:000$
Verona	1 v.	4:000$
Scaramouche	1 v.	4:000$
Petrarca	1 v.	4:000$
Pastor	1 v.	4:000$
Fantasia	1 v.	4:000$
Serio	1 s.	[illegible]
Bonina	1 s.	1:600$
Boreas	1 s.	[illegible]
Menino	1 s.	[illegible]
Energica	1 s.	[illegible]
Audaz	1 s.	800$
Bey	1 s.	800$
Bellinha	1 s.	800$
Coringa	1 t.	500$
Dictador	1 t.	400$
Total		54:900$

Jockeys		*Premios*
A. Feijó	3 v. 2 s.	18:800$
J. Mesquita	2 v. 1 s.	[illegible]
J. Salfate	1 v.	10:000$
N. Gonzalez	1 v.	[illegible]
W. Lima	1 v.	[illegible]
R. Rodriguez	2 s.	[illegible]
E. Zabala	1 s.	[illegible]
P. Zabala	1 s.	[illegible]
C. Ferreira	1 s.	800$
C. Fernandez	1 t.	500$
D. Suarez	1 t.	400$
Total		54:900$

Proprietarios		*Premios*
J. C. Figueiredo	1 v.	10:000$
Dr. M. M. Campos	1 v.	8:000$
[illegible]		[illegible]
L. Anderson	1 v.	[illegible]
A. S. Rocha	1 v.	[illegible]
J. Pessoa	1 v.	[illegible]
E. Carrica	1 v.	[illegible]
Dr. O. Vergara	1 v.	[illegible]
A. S. Carvalho	1 s.	[illegible]
A. G. de Oliveira	1 s.	[illegible]
R. R. de Oliveira	1 t.	500$
R. Lopes	1 t.	400$
Total		54:900$

Finanças

Apostas	266:960$
Porcentagens	53:392$
Premios	54:900$
Inscripções restituidas	1:170$
Renda de inscripções	7:210$
Lucro	4:532$

VARIAS NOTICIAS

Nos leilões de productos que se effectuam em Buenos Aires [illegible] foi feita a primeira acquisição para o nosso paiz, não sabemos se para esta capital, para S. Paulo ou Porto Alegre, do potro reproductor Mercader, procedente do Haras El Pelado e é filho de Papkoy e Mistify [illegible]

Na corrida realizada no dia 10 do corrente, no hippodromo da Protectora do Turf, fez sua estréa em Porto Alegre [illegible] que actuou na capital sul-riograndense. [illegible]

Foi victima de um accidente no trabalho

O operario Heitor Bittencourt, brasileiro, solteiro, de 17 annos e residente á rua Princeza Leopoldina [illegible], quando hontem trabalhava, na Fabrica Brasileira Ferroviaria, em Mesquita, [illegible] soffreu [illegible] fractura exposta do parietal.

O infeliz foi soccorrido pela Assistencia do Meyer, sendo, em seguida, internado no Hospital do Lloyd Industrial onde deu entrada em estado grave.

GOTTA - SCIATICA - ARTHRITISMO RHEUMATISMO
LYTOPHAN HENNING COMPRIMIDOS
O NOVO E PODEROSO ELIMINADOR DO
ACIDO URICO.
VENDE-SE EM TODAS AS DROGARIAS E PHARMACIAS DE 1ª ORDEM
(7030)

Academias & Escolas

Os concursos do Collegio Pedro II

Estiveram paralysados até hontem por dois longos mezes, os trabalhos do concurso de chimica do Collegio Pedro II.

O motivo, assás conhecido, dessa estagnação foi o impedimento de um dos examinadores, o professor Oliveira de Menezes, seriamente preoccupado com a sua eleição e consequente alçada ao Legislativo da cidade.

Não obstante as reiteradas consultas ao director do D. N. do Ensino, cujas respostas frisaram a inconveniencia das protelações indefinidas, o sr. Euclides Roxo, apezar de engenheiro, não sabia desentravar essa machina simples...

E os commentarios, então, surgiam como cogumelos, apontando a parcialidade deste ou daquelle examinador, que procurava beneficiar determinado candidato, com prejuizo da cathedra e, o que é mais importante, da apregoada moralidade do ensino.

Aliás, é um mau vezo que, infelizmente, preside os julgamentos de alguns professores sem escrupulo.

O que observamos bastamente no concurso de portuguez, repete-se no de chimica e, agora mais do que nunca, no de historia universal.

A commissão arguidora deste ultimo, como temos verificado, não obedece a nenhum criterio, salvo se o candidato discute com a logica irrefutavel do "pistolão", que lhe garante boas notas e elogios adequados.

Para corroborar o nosso asserto, basta citarmos o que se deu com o sr. Mecenas Dourado, na brilhante defesa de seu segundo trabalho — "A idéa de independencia na America", — em que o professor Raja Gabaglia, penitenciando-se, aproveitou a opportunidade para declarar, perante a congregação e a assistencia, que commettera uma injustiça na apreciação da primeira these do candidato, conferindo-lhe o grau seis.

Devido a essa circumstancia e ao brilho da segunda these apresentada ao concurso, fazendo o que elle chama "justiça", dá então ao candidato, a nota de oito.

Parece incrivel que um professor, da estatura do sr. Gabaglia, faça um conceito tão erroneo dessa grande virtude!

Será que não se lembra que a sua *funcção* nesse concurso é a de um juiz, que encaminha a votação ou julgamento de dezoito outros juizes, tantos são os membros da congregação que comparecem ao concurso?

Será que os arcanos do Collegio, os estatutos do ensino, as boas normas e a lei moral não mostram a um examinador o bom caminho a seguir — ser recto, justo e severo?

Está chamado para manhã, 22, ás 8 horas da noite, o candidato João Baptista de Mello e Souza, afim de ser arguido sobre a these — "Idéa de independencia na America" — que apresentou para o concurso de historia universal, devendo comparecer tambem, na mesma data e nas mesmas horas, os demais candidatos que ainda não foram arguidos na these commum do mencionado concurso de historia universal.

Academia Nacional de Medicina

Sob a presidencia do sr. Juliano Moreira, vice-presidente em exercicio, a Academia Nacional de Medicina, reune-se hoje, 21 do corrente, ás 8 1/2 horas, em sessão ordinaria.

Ordem do dia:

I — Communicação pelo academico Augusto Brandão Filho (com apresentação do doente.)

II — A inoperabilidade das amygdalas, pelo academico Guedes de Mello.

III — Constituição chimica do oleo de sapucainha ou carpotroche brasiliensis (nota-previa) pelo academico Albino Dias da Silva.

IV — Varices dos membros superiores, pelo academico Jorge Monjardino.

V — Glandula pineal em pediatria pelo academico J. Moreira da Fonseca.

A sessão é publica.

Concurso de pathologia cirurgica

Esteve hontem reunida a congregação da Faculdade de Medicina, para tomar conhecimento da inscripção dos candidatos ao logar de professor cathedratico de pathologia cirurgica.

Foi eleita a seguinte commissão para arguição das theses dos candidatos:

Drs. Augusto Paulino, Benjamin Baptista, Barboza Vianna e Nascimento Gurgel.

Apresentaram-se como candidatos os drs. Carlos Leoni Werneck, Pedro Paulo Paes de Carvalho, Pedro Maria de Moura, Ernani de Faria Alves, Americo Gonçalves Valerio e Hugo de Castro Pinheiro Guimarães.

Foi designado o dia 10 de dezembro vindouro para o inicio das provas.

Festival sportivo em beneficio da Caixa Escolar do 12º districto

Conforme já foi amplamente divulgado, foi transferido para o proximo domingo, 24, o festival em beneficio da caixa escolar do 12º districto.

Dada a avultada procura de ingressos para esta festa, prevê-se a maxima animação, compensando, assim, os esforços empregados pelo magisterio daquelle departamento em prol de uma instituição tão humanitaria como sóem ser as caixas escolares, cujo fim, por certo, não é desconhecido dos que se interessam pelo ensino dos nossos filhos.

Assim, lançamos destas columnas o nosso appelo ás pessoas caridosas afim de que concorram com a sua parte em beneficio deste festival.

Do programma constam, como já foi noticiado, gymnastica sueca, marcha, jogos e corridas, havendo, ainda, para finalizar, uma tombola, na qual serão sorteados varias e custosas prendas.

Estamos certos, pois, que o campo do America F. C. será pequeno para conter o crescido numero de pessoas que affluirá no proximo domingo afim de abrilhantarem aquelle festival philantropico.

O divorcio e os estudantes de direito

O Centro Academico Evaristo da Veiga, da Faculdade de Direito de Nictheroy, enviará ao Congresso Nacional uma mensagem, applaudindo o projecto que institue o divorcio. Antes, porém, em vista da relevancia do assumpto e pela necessidade de tolerancia reciproca na emissão de idéas e opiniões, a directoria deliberou organizar uma relação dos oradores que pretendem discutir o projecto já em andamento na Camara federal. Em primeiro plano, para a sessão de 20, quarta-feira, inscreveram-se os academicos Emilio Valentim, Aloysio de Menezes Greenhalg, Francisco Bittencourt Junior e José Navega Cretton, que nos bancos escolares têm revelado uma extrema dedicação aos estudos, circumstancia que a par dos incontestaveis dotes de oratoria de cada um, lhes favorece o facil manejo da palavra na tribuna do Centro, onde já mais de uma vez apresentaram trabalhos brilhantissimos.

Curso de hygiene social

A ultima conferencia do curso de hygiene social, sob os auspicios da directoria de Instrucção Publica e a cargo dos medicos escolares, effectua-se hoje, ás 4 1/2 horas da tarde, no salão nobre da Escola Polytechnica.

Vae discorrer sobre o importante thema da "Educação das creanças nervosas", o dr. Augusto Linhares.

A docencia-livre na Escola Polytechnica

Realizaram-se hontem, na Escola Polytechnica, as provas de defesa das theses apresentadas para a obtenção do titulo de docente-livre de mecanica racional, pelos candidatos engenheiros Lelio Itapuambyra Gama e Luiz Claudio de Castilho.

Hoje, ás 4 horas da tarde, realizar-se-á, em sessão publica da congregação, a defesa da these apresentada pelo engenheiro civil Allyrio Hugueney de Mattos, candidato á docencia-livre da cadeira de Topographia.

A commissão arguidora, sob a presidencia do director em exercicio, professor Tobias Moscoso, é constituida dos professores Luiz Cantanhede, Adolpho Murtinho, Amoroso Costa e Octacilio Novaes. Logo após á terminação da prova, a congregação procederá publicamente ao julgamento do candidato.

Externato do Collegio Pedro II

Reunir-se-á na proxima sexta-feira, 22, ás 4 horas, a congregação do Collegio Pedro II, afim de fazer o julgamento da prova pratica do concurso de chimica.

Curso do professor José Oiticica

Prosegue hoje, ás 8 1/2 horas da noite, no amphitheatro de physica da Escola Polytechnica, o curso sobre "Symbologia antiga", do professor José Oiticica, sob os auspicios da secção de ensino technico e superior da Associação Brasileira de Educação.

Escola Superior de Commercio

Realizando-se domingo, 24 do corrente, o juramento á bandeira dos reservistas da turma de 1925 desse tiro, o tenente instructor solicita o comparecimento de todos os reservistas nos dias 21 e 23 do corrente, ás 8 horas da noite, na séde da escola, afim de se proceder á instrucção preparatoria áquella solennidade.

Desdobramento de cadeiras

Já tivemos ensejo de commentar a resolução unanime do Conselho de Ensino Secundario e Superior, sobre o desdobramento, em duas cada uma, das cadeiras de anatomia humana e physiologia das Faculdades de Medicina daqui e da Bahia.

Medida de alta relevancia para o ensino medico, mórmente para o estudo da anatomia, não sabemos porque até agora se mantinham sobrecarregados os respectivos cathedraticos, com as turmas numerosas de alumnos em aulas diarias e exhaustivas.

Podiam lucrar os professores com esse accumulo de varias aulas theoricas e praticas, mas, não lucrava o ensino e, consequentemente, os estudantes não se preparavam de modo conveniente para o estudo de outras cadeiras.

Aliás, a congregação da Faculdade de Medicina do Rio já havia proposto essa medida desde dezembro do anno transacto, attendendo ao numero elevado de alumnos que frequentam principalmente as duas primeiras series.

Facto identico se observa na Faculdade de Medicina da Bahia, segundo estamos informados.

Para termos uma idéa approximada do grande trabalho imposto a um unico cathedratico, basta lançarmos os olhos para a cadeira de anatomia humana da nossa Faculdade, cujas turmas de trinta alumnos se leccionam em cinco e seis aulas diarias, sob a responsabilidade de dois docentes-livres, cada qual com um sequito de auxiliares e monitores.

Accresce que, pela reforma do ensino, a cadeira de anatomia humana das 2ª e 3ª series passará, no proximo anno, para 1ª e 2ª series. Ora, os alumnos que iniciaram este anno o estudo de anatomia, terão de proseguil-o no anno vindouro. Dahi, em 1927, aquella cadeira se dividir pelas tres primeiras series do curso medico.

Ao que sabemos, a média de matriculados no proximo anno lectivo, na cadeira em questão, será:

1ª serie, 250; 2ª serie, 300; 3ª serie, 500; num total de 850 estudantes.

Ainda ha pouco, em agitado concurso, os drs. Fróes da Fonseca e Alfredo do Monteiro concorreram á vaga de professor cathedratico daquella cadeira, aberta com a disponibilidade do professor Silva Santos. Os dois candidatos obtiveram, após as quatro provas do concurso, médias geraes bem significativas de seu preparo, tendo alcançado o primeiro logar o professor Fróes da Fonseca.

O desdobramento da cadeira, agora, deve servir a ambos, pois que tambem foi considerado apto o professor Alfredo Monteiro.

Um e outro, como tivemos occasião de averiguar, não são contrarios a essa divisão. O segundo classificado naquelle memoravel concurso com maior razão.

Renovação de uma bibliotheca

A Bibliotheca do Directorio Academico da Escola Polytechnica, que tomou ultimamente grande incremento com a acquisição e ofertas valiosas de livros, inaugurou no ultimo sabbado, solennemente, as suas novas installações.

Funccionando agora numa sala apropriada, graças á boa vontade do professor Tobias Moscoso, a bibliotheca já conta cerca de trezentas obras dos melhores autores.

Com a presença do director em exercicio da Escola e de varios professores, além de avultado numero de alumnos, effectuou-se a solennidade.

Falou, abrindo a sessão, o academico Ponce de Arruda, presidente do Directorio Academico, que teve a opportunidade de accentuar o valor do novo auxilio que a velha e modelar organização estudantina vinha trazer ao corpo discente.

Dada a palavra ao academico Cyro Lustosa, director da bibliotheca, ouviu-se um pequeno discurso, repassado de humorismo, em que o orador focalizou as diversas phases de evolução da bibliotheca, que entra agora, com as suas installações definitiva, num periodo de maxima efficiencia.

O professor Tobias Moscoso, falando por ultimo, enalteceu a iniciativa que se tornava realidade congratulando-se com os alumnos por mais esse emprehendimento devido ao Directorio Academico, ao qual reaffirmava o seu decidido apoio.

9º Congresso Medico Brasileiro

Está reunido em Porto Alegre sob os melhores auspicios o 9º Congresso Medico Brasileiro.

Delegações de todos os grandes centros medicos do paiz accorreram á capital sulina, para maior realce desse certamen.

Daqui seguiram, dentre outras, as representações da Faculdade de Medicina e da Liga Brasileira de Hygiene Mental.

A delegação da Faculdade é composta dos seguintes professores:

Miguel Couto, José Del Vecchio, Alvaro Fróes da Fonseca e Fernando Magalhães, que, além de trabalhos proprios, levaram farta bagagem de outras theses importantes, de medicos que, por motivos imprevistos lá não puderam ir.

Federação Academica do Rio de Janeiro

Hoje, quinta-feira, ás 4 horas da tarde, com assumptos importantes na ordem do dia, reune-se a F. A. R. J.

Uma visita honrosa

A convite do Directorio Academico da Escola Nacional de Bellas Artes, o dr. Arturo Scarone, director da Bibliotheca Publica de Montevidéo, visitou a Pinacotheca Nacional, installada no edificio daquelle estabelecimento de ensino.

Recebido pelos membros do Directorio Academico e pelo director da Escola, dr. José Marianno Filho, o illustre visitante percorreu todas as galerias do nosso Museu de Arte, tendo palavras de elogio para a riqueza e o valor das obras ali expostas, retirando-se muito bem impressionado.

Foi particularmente grato ao sr. Scarone observar, em logar de destaque no gabinete do director, o retrato equestre do general Osorio obra do grande pintor historico uruguayo D. José Manoel Blanez.

Instituto Commercial

Inauguraram-se hontem as aulas do Curso Superior do Instituto Commercial, na respectiva séde á rua Uruguayana 174.

A's 8 horas abriu o Curso de Direito Penal o sr. Esmeraldino Bandeira lente cathedratico do Instituto e da Universidade do Rio de Janeiro.

Seguiram-se os professores drs. Enéas Ferreira da Silva, Joaquim Saraiva Netto, Agenor de Carvoliva e Armando A. Borges, respectivamente professores de Direito Commercial e Maritimo, Geographia e historia, Geographia Commercial e Contabilidade Superior.

O dr. Hermam Floriano, o director do Instituto, esteve presente e deu posse aos lentes assim como ao secretario, Contador A. Daisey Castro.

Collegio Pedro II

A congregação do Collegio Pedro II está convocada hoje ás 8 horas da manhã, afim de, respectivamente, votar a proposta de desdobramento de varias cadeiras do curso e approvar a lista dos pontos de prova pratica do concurso de chimica, devendo comparecer os candidatos Rubens D. Garcia Paula, Arlindo Fróes, Corregio de Castro, Julio Hauer e Luiz Pinheiro Guimarães, que deverão prestar hoje, a prova pratica de que trata a convocação da congregação.

Fogo num deposito de papeis velhos

Num barracão situado á rua de Sant'Anna n. 157, onde a firma Leon & Cia., tem um deposito de papeis velhos, deu-se hontem, um incendio.

Eram mais ou menos 7 horas da noite e ainda ali estavam os socios e empregados da firma trabalhando, quando o fogo se iniciou, provocado ao que presumem as autoridades do 14º districto, por uma fagulha desprendida da forja com que tambem ainda trabalhava os empregados da officina mecanica de Arthur Bastos & Cia., sito á rua General Caldewell n. 246, esquina da do Areal e que dá fundos para o alludido barracão.

Manifestando-se num dos muitos fardos de papel ali depositados — cerca de 100 — o fogo passou-se rapido para os outros e, esta pouco era tudo uma enorme fogueira.

Dado logo o alarme, os bombeiros compareceram promptamente e, entrando em acção immediata conseguiram, depois de algum trabalho, extinguir as chammas, limitando-se assim, o incendio aos fardos de papel.

Ao que apurou o commissario dr. Paulo Lemos que esteve no local, Leon & Cia., não tinham o seu negocio no seguro, sendo os seus prejuizos calculados em 3:000$000.

Embora tudo faça crer que o sinistro foi casual, foi instaurado inquerito a respeito na delegacia do 14º districto.

O cabo é um desmancha prazeres...

Descofiou do "pivette" e estragou todo o trabalho preparado

O cabo-commandante do destacamento de Inhauma, passou pela rua D. Luiza e viu o pequeno. Este procurava occultar-se e o policial desconfiou.

Fingindo nada ter percebido, o cabo foi adeante, deu uma volta, e lá estava o "pivete". Parecia observar alguma coisa. Robustecidas as suas suspeitas, o policial approximou-se. O menor quiz correr. Mais ainda aguçou a desconfiança do agente da autoridade, que o perseguiu, detendo-o.

— Que faz aqui?
— Eu? Eu... eu...
— Onde móra?
— No morro de S. Carlos.
— E está aqui por estas alturas?...

Vendo que o "pivete" não dava explicações satisfatorias, o cabo levou-o á presença do commissario Mathias, de dia á delegacia do 19º districto.

Ahi o pequeno "vomitou" tudo: chama-se Bendicto Marques dos Santos, tem o vulgo de "Mineiro", conta 13 annos e reside no morro de S. Carlos. Estava naquelle logar, confessou para vigiar a casa n. 85, residencia do sr. Manoel Menezes.

— Para que?
— Foi a incumbencia que recebi do Octavio Ramos, vulgo "Laranja", e de seu companheiro que sei apenas chamar-se Oswaldo. Elles iam assaltar a casa pela madrugada.

Continuando o interrogatorio, a policia conseguiu saber que "Laranja" e Oswaldo são autores de varios assaltos levados á effeito na zona do 19º districto, sendo auxiliados pelo "pivete" Bendicto Marques dos Santos, o "Mineiro".

Os larapios estão sendo procurados.

LA' NO MORRO DE MANGUEIRA...

Saiu com o braço baleado o "Moleque Arruda"

Uma telephonema deu o aviso, hontem, pela manhã, ao commissario Mario, de dia ao 18º districto de que, no celebre morro da Mangueira, havia um homem ferido a bala.

A autoridade foi ao local, encontrando, o nacional Manuel de Arruda, mais conhecido pelo vulgo de "moleque Arruda".

— Que é isso, Arruda?
— Estou com um balaço no braço.

Realmente: "Moleque Arruda" tinha o braço esquerdo ferido por bala.

— Como foi isso? — interpellou-o quando chegou á delegacia, o commissario.

E elle:

Eu fui no morro
Lá no morro da Mangueira,
Uma cabrocha me chamou
De tal maneira...

— ...que eu subi, conversei, ri, brinquei e, de repente levei este balaço...
— Mas, quem o feriu?
— Isso é que não sei, *seu* commissario.
— Não sabe?!
— Não, senhor. Calculo que seja algum invejoso ou algum rival...

Manuel de Arruda, o "Moleque Arruda", foi mandado medicar no Posto da Assistencia do Meyer, sendo aberto inquerito sobre o facto.

Pedido de restituição de fiança

O director geral do Thesouro enviou ao delegado fiscal em Minas Geraes, para que sejam tomadas as necessarias providencias, a carta em que o ex-collector das rendas federaes em Guaranesia, Tito Alves Ribeiro, pede sejam tomadas as suas contas e restituida a importancia da fiança que prestou para exercer o referido cargo.

Dr. Montenegro Villela — Coração e pulmões. Raios X. Cons., r. Carioca, 48. Chamados V. 5551.
Dr. J. Pacifico — V. urinarias e rheumatismos. Av. Mem de Sá, 335.
Prof. Dr. Rabello — Syphilis, doenças da pelle. Trata os tumores e doenças da pelle pelo radium e outros agentes physicos. — Assembléa n. 85.

Cl. creanças, Heliotherapia
DR. MASSILON SABOIA
com prat. hosp. Europa e N. America
52. Russell. B. M. 1603. Cons. 3 hs.

CIRURGIA, MOL. SENHORAS VIAS URINARIAS
Dr. Eugenio Decourt — Consultas diarias — Assembléa, 14, de 3 ás 5 hs.
Dr. Osorio Mascarenhas — Av. Rio Branco, 257 (3 ás 5). C. 940.
Dr. Rego Lins — Cons. Av. Rio Branco 173, das 3 ás 5. Res. Bambina 37.

PARTOS E MOLESTIAS DAS SENHORAS
Dr. Daciano Goulart — R. Uruguayana, 35. (4 ás 6). Tel. C. 3762.
Dr. Camacho Crespo — R. Conde de Bomfim 377 Tel. V. 1171.

PARTEIRAS
Mme. Virginia Madruga — Parteira dip. Cons. e residencia: á rua General Bruce, 98. Phone Villa 149. Consultas 2ªs, 4ªs e 6ªs, das 2 ás 5. Acceita parturientes em sua casa de Saude Sta. Maria. Diarias de 10 a 30 mil réis.

CASAS DE SAUDE
Casa de Saúde e Maternidade dos Drs. A. Hygino
R. Haddock Lobo, 13. V. 1859. Installações modernas, preços modicos.

OLHOS, GARGANTA, NARIZ E OUVIDOS
Dr. Raul David de Sanson — S. José, 43, 1º, das 2 ás 5. Tel. C. 5197.

OCULOS
Dr. Sergio Saboya — Molestias de olhos e receitas de oculos. Cinco annos nos Hosp. de Berlim, Vienna e Paris. Trav. S. Francisco 9 (1º and. sala 15) 4 ás 6 hs. Tel. C. 509.
Dr. Joaquim Vidal — Molestias dos olhos. Chefe do serviço de Ophtalmologia do Hospital S. Fco. de Assis Rua S. José 45 (3 1/2 hs).

GARGANTA, NARIZ E OUVIDOS
"Sanatorio Cirurgico" clinica particular para internamento de doentes da Especialidade do.
Dr. João Marinho, prof. cathedratico da Fac. Medicina. 335, av. Mem de Sá. Tel. N. 1092. O estabelecimento dispõe de accommodações para as pessoas que acompanham o doente.
Dr. Souza Mendes — Rodrigo Silva, 28, de 2 ás 4. C. 1838.
Dr. Sebastião Cesar da Silva — R. Carioca, 31. N. 5508, 2 ás 5 hs.

OCULISTAS
Dr. Moura Brasil e Gabriel de Andrade — Uruguayana, 37 (1 ás 4).
Dr. Eutychio Leal — Oculista da Polic. Geral. S. José, 50 — A's 3 1/2 hs.
Dr. Edilberto Campos — Assembléa, 45, ás 2 horas. Tel. C. 1209.
Dr. Chaves de Freitas — Consultas das 3 ás 5. Rua Assembléa 56. Casa Rocha. Tel. C. 2927.

DOENÇAS DA PELLE E SYPHILIS
Dr. F. Terra — Professor da Faculdade de Medicina; rua Uruguayana n. 22, ás 14 horas. Applicações de radium.

DOENÇAS VENEREAS E DAS VIAS URINARIAS
Dr. Alvaro Moutinho, Rosario, 163 8 ás 20, diariamente. N. 2622.
Dr. A. Costallat — R. Carioca 30 (das 4 ás 6 hs.) Tel. C. 3950.

CIRURGIA, DOENÇAS DO RECTO E ANUS
Dr. Raul Pitanga Santos — Rua do Passeio 56 (1 ás 5). Tel. C. 2369.

CLINICA CIRURGICA, VIAS URINARIAS
Dr. Mario Kroeff — Uruguayana, 104 das 3 ás 6 horas. (N. 6404).

LABORATORIOS DE ANALYSES CLINICAS
Dr. Gervasio de Araujo — Ex. de sangue, urina, escarro, puz, etc. R. 7 de Setembro 75 (2º sala 5) C. 784.
Drs. E. Lindemberg e A. Madeira — Assembléa 58 — Ex. urina, sangue, escarro, etc. R. Wassermann, Bordet, Besredka. Vaccinas autogenas. Tel. C. 451.

CIRURGIÕES-DENTISTAS
Dr. Barros Henriques — Ramalho Ortigão 9 (s. 16, 2º a) C. 1456.
Octavio Euricio Alvaro — Rua Carioca, 50. Phone C. 3392.
Dr. Octavio C. Gonçalves — Rua 7 de Setembro 145. Tel. C. 984.

HOTEIS E PENSÕES
Hotel Avenida — O mais importante do Brasil. End. telegr. "Avenida".

OS MELHORES CAFÉS
Café Ideal — Sempre puro. Dep. rua Saude 142 e 150. Tel. 707. Norte.

CORRETORES DE FUNDOS PUBLICOS
Lucrecio Fernandes de Oliveira, Rua 1º de Março, 83. Tel. 4468. Norte.

DECLARAÇÕES

Por 18$500
"A Nobreza" está vendendo terninhos e vestidinhos de gersey de seda pura, sendo que os terninhos são de 3 a 7 annos e os vestidinhos de 3 a 12 annos. Com gorro de seda mais 4$500. Só para não entrar em balanço.
95 - URUGUAYANA - 95

A' PRAÇA

A firma Nunes & Marques, estabelecida com ourivesaria, á rua Buenos Aires 220, tendo resolvido a sua dissolução, communica a quem se julgar credor a se apresentar no prazo de 3 dias, contando do dia 21 do corrente.

Nunes & Marques. (A 29311)

A' PRAÇA

O abaixo firmado, tendo assumido a gerencia da Fabrica de Lacticinios "Simões", da firma Simões & Filhos, vem pelo presente convidar a todos os credores da firma por titulos ou outras contas, a, no prazo de vinte dias, se apresentarem para regularização de suas contas, em virtude de ter de ser assignado distracto social, em face da retirada de dois socios.

Guarany, 19 de outubro de 1926 — *Dorymendonte Alves Simões*. (A 29310)

THE RIO DE JANEIRO TRAMWAY, LIGHT & POWER COMPANY, LIMITED

Société Anonyme du Gaz de Rio de Janeiro

Companhia Telephonica Brasileira

AVISO AO PUBLICO

No intuito de proteger os nossos consumidores e assignantes contra abusos praticados por pessoas que, não sendo nossos empregados, procuram fazer serviços ou receber dinheiro por nossa conta, emittimos cartões de identidade a todo nosso pessoal, incumbido de installações e cobranças.

Pedimos, pois, que seja exigida a apresentação desse cartão por parte dos nossos installadores e cobradores, sendo a notar que os cartões levam, além do retrato do empregado, a indicação do mez, dentro do qual é valido.

Os cartões são revalidados cada mez e assignados pelos chefes de Departamento.

Esperamos que o publico, assim prevenido das providencias que tomámos, nos auxilie com as suas informações em qualquer caso irregular, para podermos agir com presteza junto ás autoridades competentes.

Rio de Janeiro, 19 de outubro de 1926. (10775)

INDICADOR

ADVOGADOS
Dr. Alvaro Goulart de Oliveira — Avenida Rio Branco 114, sala 5.
Dr. Salgado Filho — R. General Camara 47, 1º and. Tel. 5304. Norte.
Drs. Verissimo de Mello e Domingos Louzada — Quitanda 45. T. C. 3907.
Dr. J. M. Mac Dowel da Costa — General Camara 66. Tel. N. 4747.
Dr. João de Almeida Rodrigues — Misericordia n. 6 — Tel. C. 693.
Dr. C. Daniel de Deus — Advogado Ecs. S. José, 81-sob. Tel. C. 1631.

MEDICOS
Dr. Luiz Ramos — Conde Bomfim 300 (Granado), res. n. 685 — tel. V. 1639.
Dr. I. Malagueta — R. do Carmo, 5. (Esq. de S. José) Tel. 2652. C.
Dr. A. Pamplona — Medeiros Passaro, 27, Tijuca. V. 1276, 1º de Março 13, N. 5303, das 14 ás 16 horas.
Dr. Henrique Duque — Rodrigo Silva n. 5. Resid.: R. Ibituruna, 73.
Dr. Moncorvo — (Creanças), Had. Lobo. 61 (3 hs). Moura Brito, 58.
Dr. Bandeira Rodrigues — Mar. Floriano n. 154. 3ªs. 5ª e sabs. 1 ás 2 1/2
Dr. W. Schiller — (Mentaes e nerv.) R. M. Olinda (1-3). Tel. S. 2404.
Prof. Eurico Villela — S. José 82; 2ªs., 4ªs. e 6ªs. A's 5 hs. C. 2893.
Prof. Austregesilo — Cons. doenças nervosas. Praça Marechal Floriano — Edificio do Cine-Theatro Gloria, 3º andar — Telefone C. 1995.
Dr. Flavio de Moura — R. Buarque n. 33, Leme. Tel. Sul, 1054.
Dr. José Bastos d'Avila — Rua 7 de Setembro 231, (das 4 ás 6 hs.) res.: rua Gal. Polydoro 185. Tel. S. 2748.

MEDICOS ESPECIALISTAS
Dr. Renato de Souza Lopes, prof. da Fac. — Doenças do app. digest. e nervosas. Raios X — S. José, 39.
Dr. Nelson Miranda — Mol. das senhoras, syphilis, vias urinarias e tumores malignos. R. Carioca, 48. C. 1525. Res.: V. 1639. RAIOS X
Dra. Ursulina (Senhs. e creanças) — Av. 28 de Set. 182. Tel. V. 2104.
Dr. A. F. da Costa Junior — (Ass. da Fac.) Pelle, syphilis, tumores. Radiumtherapia R. Conceição, 153.
Dr. Werneck Machado — (Pelle e syphilis). Largo da Carioca, 11, 1º and.
Dr. Guilherme Eiseniohr — (Tuberculose), com 34 annos de pratica. Rua Marechal Floriano Peixoto, 44, das 12 ás 5 horas.
Dr. Murillo de Campos — D. mentaes e nervosas. Carioca, 28, ás 2 hs.
Dr. M. Gonçalves Paes — Tratamento conservador do utero e ovarios. Novos processos de cura. Av. Mem de Sá 45, 1º, 3 ás 6. C. 404.

(203) FOLHETIM DO "CORREIO DA MANHÃ"

OS ERROS DA MOCIDADE

POR

Xavier de Montépin

— Poupe-as bem, Hebe, porque só serão renovadas...

— Mas, então, depois... quando não houver mais nada, ha de ter [illegible] as suas agonias, com todas as suas torturas?... Oh! Raul... Raul... será [illegible] implacavel até ao fim?...

— Não, porque, se quizer, poderá evitar esses sofrimentos que tanto a amedrontam.

— Se eu quizer? balbuciou a joven, ah! se eu quizer! mas como?

Raul apresentou a Hebe o frasquinho embrulhado em papel fino.

— Eis [illegible] a morte, a morte tranquilla [illegible] que está na sua mão [illegible] sem soffrer...

Hebe pegou no frasco com avidez [illegible] exclamando:

— A morte!... sempre a morte... [illegible] te!... mas eu quero viver... quero viver...

Raul deu alguns passos para a porta da sala.

— Então, perguntou Hebe arquejante, não quer que eu viva?

— Não, respondeu Raul, não quero.

[illegible]

Raul subiu os degraus da escada.

— Pois bem, continuou Hebe, já que o senhor não tem piedade, [illegible] no seu coração uma ferida já cicatrizada. [illegible] Ah! não sabes ainda tudo o que [illegible] Deborah? lembra-te de uma pobre judia adorada! lembra-te desta parcella de Israel que te levava em dote a sua belleza, os seus milhões e o seu amor?

Raul parou e voltou-se. Estava [illegible]

Hebe com os olhos injectados de sangue sob a sua livida mascara, parecia-se com algum genio malfasejo [illegible]

[illegible] os labios. *A filha do diabo* proseguiu:

— Sabes o que fiz? Matei Deborah, Deborah morreu com o veneno que lhe dei [illegible] Matei Deborah, ouves bem, Raul? [illegible] De... bo... rah!

Raul arremessou-se para Hebe puxando pela espada.

Mas suspendeu-se no momento de a cravar no peito daquella medonha creatura, que [illegible] murmurava ainda:

— Matei Deborah!... matei Deborah!...

[illegible]

LXXXIII

Tudo é bom quando acaba bem

Nesse mesmo dia, ao anoitecer, Thiago estava de regresso ao castello de la Baume.

— Hontem, disse elle a Raul, hontem, quando o senhor cavalheiro me perguntou o que me tinha levado a Paris, não lhe pude responder. Porém, o que hontem me prendia a lingua já deixou de existir.

[illegible]

damnado ou como uma serpente...

— E então?

— Então, não tive animo para isso... disse-lhe que puxasse pela espada, e matei-o por deante... Espero que o senhor cavalheiro me perdoará...

Raul deitou os braços á roda do pescoço de Thiago e beijou-o por tres vezes.

* * *

No dia seguinte, ás dez horas da noite, chegou o momento fixado para a partida.

Raul tinha julgado prudente, para não attrahir a attenção, viajar primeiro a cavallo, e ir, a oito ou dez leguas de S. Germano, metter-se numa carruagem de posta que conduziria a Fécamp todos os fugitivos.

Por consequencia, Joanna vestida como cavalheiro, Raul, Thiago e um dos homens que tambem partiam para Inglaterra, montaram a cavallo defronte do portal arruinado do castello dos Fantasmas.

O outro homem tinha ido adeante com a carruagem.

Quando a pequena cavalgada tinha andado trezentos passos, notou Raul que Thiago o não acompanhava.

Um começo de inquietação ia obrigal-o a voltar para traz, quando Thiago chegou a todo o galope.

(*Continúa*)

BOM E BARATO?

SO' NA

CASA PACHECO

158, Rua Uruguayana, 160

(Esquina de Alfandega)

NORTE 1244

Attenção!

- A -

Casa Pacheco

Continúa a maior e mais formidavel liquidação do anno

Vendendo o seu enorme stock com desconto de

50%

abaixo do custo

Preços nunca vistos

Leiam a tabella abaixo e aproveite a occasião - A maior venda de tecidos finos

TECIDOS DE MEIA ESTAÇÃO, TECIDOS FINOS, SOBRE TUDO SEDAS

Serviços de cama e meza

A maior variedade e os mais modernos padrões

Tecidos de meia estação

Alguns preços de tecidos finos:

Voil fantasia, metro	1$000
Linho Inglez, todas as côres, larg. 100 c., metro	2$200
Bengaline de lã, metro	3$800
Voil Inglez, finissimo, metro	1$400
Foulard Francez, metro	2$400
Chitão, Reps, metro	1$200
Zephir Inglez, metro	1$800
Cambraia de Linho, branca, metro	2$500
Crepeline de fantasia metro	2$000
Crepon estampado, metro	3$500
Sarja preta, metro	5$000
Voil bordado, bordado em alto relevo, largura 1m,20, metro	4$800
Crepon branco e de côr, metro	2$400
Eponge, metro	1$800

ESPARTERIE

Folha inteira a	1$500

ATTENÇÃO — Grande lote de tecidos finissimos, que vendemos por qualquer preço.

RETALHOS — Colossal quantidade de retalhos de sedas e tecidos finos para saldar.

OCCASIÃO UNICA PARA GRANDES COMPRAS

158, Uruguayana, 160

(Esquina de Alfandega) Telephone Norte 1244

124, Alfandega, 124

(Proximo á R. Uruguayana) Telephone Norte 1244

POR 180$000! UMA MARAVILHA ALLEMÃ!

MACHINAS DE ESCREVER

GUNDKA

— ULTIMO MODELO —
ESCRIPTA VISIVEL
FACILIMA DE APRENDER
LEVE, PORTATIL E INDESTRUCTIVEL
KOTTLECHNER & SCHMIDT
R. DOS OURIVES, 106-LOJA
— C. POSTAL 1888 — RIO —
NOS PEDIDOS DO INTERIOR O VALE POSTAL DEVE VIR INCLUIDO

(7020)

POLYCLINICA HOSPITAL DOS SERVIDORES DO ESTADO

Artigo 38 — A assembléa geral extraordinaria constituir-se-á legalmente em 1ª convocação, com numero superior a 150 socios, em gozo dos seus direitos e quites com a *thesouraria*, etc.

A ASSEMBLE'A GERAL
(1ª *convocação*)

De ordem do Presidente da instituição Sr. Antenor Alvares Lima, convido todos os socios os socios quites, no gozo dos seus direitos, a assistirem á assembléa geral extraordinaria (legal) de accordo com os artigos 24 alinea h da lei social, no dia 22 do corrente, ás 17 horas, na séde social á rua S. Pedro 265, sobrado.

Ordem do dia:
1º — Leitura do relatorio do Sr. Presidente e sua renuncia.
2º — Eleição para os cargos vagos na administração.
3º — Interesses sociaes.

Secretaria 16 de Outubro de 1926. — *Synesio Valerio dos Santos*. — 1º secretario. (A 29120)

Thermometros Clinicos só confiem no Casella, London (6996)

TELHAS CENTENARIO

A mais barata, leve e duravel, approvada pelo D. N. Saude Publica; não esquenta no calor, nem poreja no inverno, substitue o zinco com vantagem e no madeiramento.

Acceitam-se encommendas. Fabrica de Papelão S. Luiz — D. ALMEIDA. Rua Baroneza de Uruguayana 36 a 44 Telephone Jardim 312 Engenho Novo (6840)

PASSADEIRA IDEAL RUA DO ROSARIO, 167-1º PHONE N. 5616 PASSA, LIMPA e SECCA ROUPA. (Espera-se 15 minutos em confortavel cabine) LAVA E TINGE EM 48 HORAS (6833)

Baratas? USEM **Pó Azul** (6967)

ARSENOVITA O mais prodigioso tonico (10486)

COLLEGIOS

Colegio Sylvio Leite — (Com juntas examinadoras officiaes). — Rua Maris e Barros 258 — Tel. V. 1252. Matriculas abertas para as turmas especines de exames de admissão ao 1º anno do curso secundario. (10531) 3

ANNUNCIOS

PERDEU-SE

Perdeu-se hontem, 20 do corrente, um rôlo de papel contendo requerimentos. Gratifica-se a quem entregar á rua Vaz de Toledo n. 59, Engenho Novo, ou telephonar para Jardim 1086. (A 29322)

VILLA

Vende-se uma villa com 41 CASAS, todas occupadas, em perfeito estado de conservação, a 30 minutos do centro commercial, produzindo uma renda superior a 5:000$000 mensaes. Trata-se directamente com o proprietario, á rua Buenos Aires, n. 45, 2º andar, das 11 ao meio dia e ás terças e quintas feiras á rua Silva Rego 35 das 3 ás 5 horas (A 28685)

IMPERIA

Uma revista mensal galante inteiramente nuva em Portuguez. Arte, luxo, graça bom gosto. Um deslumbramento de lindas mulheres e de maravilhosas plasticas.

BAIXA DE PREÇO

Hoje, á venda o n. 3 a 1$500. (A 29279)

ENCERADOR

Raspa, calafeta e encera assoalhos com machinas electricas. Norte 8341. Antenor Corrêa. Rua Alfandega, 197. (A 29314)

OURO

Compra-se a 3$ a gramma prata-moeda, platina, etc. etc. — 7 de Setembro, 184, sobrado, rei do Ouro. (A 29285)

MILAGRES DO BAZAR COLOSSO

Temos Sedas novas a preços baratos vinde ver; radium encorpado cinza e rosa 12$; Crepe china 7$500; Charmeuze 14$; Crepe setim 15$; Crepe georgete com ligeiro defeito 8$; Muitas Sedas retalhos 8$ por metro; Otoman pura Seda 19$; faile pura seda 18$; Snres Noivos tem grandes vantaigens comprando enxoval no Bazar Colosso Vinde ver charmeuze branco egual ao melhor da cidade 24$; RADIUM BRANCO; Muitas sedas brancas; para lutos temos muitas sedas para vestidos pretos; Linhos puros encorpados ou finos; Cambraia puro linho 6$; Cambraia metro 20 largura 3$200; Morim legitimo Ave Maria ou Taubaté 20 jardas garantidas 24$ estes morins tem 23 dobras carimbo nas duas pontas para assim ser legitimo; morim Inglez noivas 36$; morim Bretanha fino 34$; Algodão largo 9$500 peça 10 metros; Algodão 2 metros largura 40$ peça; Americano metro meio largura 30$; Cretone crus vermelha 2 metros 30 largura 6$800; Cretone Inglez 2 metros 30 largura 5$600; linho para vestidos 3$500; Linho com 2 metros 40 largura 12$500; panno felpudo; Colchas solteiro 7$; Opala Suissa legitima 3$200; filó para vestidos 1$500; tricoline retalhos 3$ por metro; radium fantasia 11$; meias seda senhoras duração; palha seda; Seda lavavel encorpada retalhos 14$ por metro; filó 5 metros largura 7$600; fasendas para pelames chitas e fulares para cortinas Rua Haddock Lobo n. 6; galões e rendas chics. (A 29126)

CASA MOBILADA

Precisa-se de uma no Leme, de 4 a 6 mezes, com quatro quartos e duas salas, para M. M. Rua do Ouvidor 96. (A. 29131)

Carnaval de 1927

Procura-se, para a collocação de um novo producto de enorme e facil venda, que neste CARNAVAL e em futuros terá a preferencia do povo contra todos os outros artigos de diversão conhecidos, representantes em todas as maiores cidades dos Estados do Rio e Minas. Offertas escriptas com optimas referencias para a Caixa Postal n. 2.375 — RIO DE JANEIRO. (R. 28485)

CAMISAS SOB MEDIDA

Cuecas e pyjamas, mesmo com o tecido do freguez, feitio modico, Camisaria Chile; rua Rodrigo Silva, 15 — Telephone Central n. 1786. (A 28572)

MOLDES PARA CAMISAS

Vendem-se os mais aperfeiçoados, a 5$000, na Camisaria Chile, á rua Rodrigo Silva, 15. (A 28573)

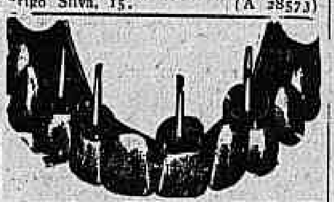

Dr. Silvino Mattos laureado especialista em dentaduras parciaes e duplas. Corrige e repara chapas defeituosas.

Preços razoaveis. Rua 7 de Setembro 231. Phone: Central, 1.555. (A 29275) 7

ALUGA-SE

Espaçoso segundo andar do novo predio da rua Gonçalves Dias 50, medindo (9,30x35). Tem elevador. Trata-se na loja. (A. 29248)

OURO E JOIAS

COMPRA-SE

Ouro paga-se a 3, 4 e 5$ a gramma. Platina 30$ a gramma. Prata moeda 80 % de agio. Pratarias antigas em obra a 200 ,500 e 1$000 a gramma. Brilhantes a 2, 3 e 4 contos o quilate. Joias com brilhantes fazem-se grandes offertas. THESOURO DO CASTELLO RUA URUGUAYANA, 9, perto da Carioca. (A 28559)

ENCERADOR

Raspar, calafetar e encerar assoalhos. Manoel Maia. Rua João Ricardo, 55. Telephone Norte 1009. (A 27904)

CASA

Compra-se uma em Copacabana, até 30:000$000. Tratar: Telephone Ipanema 1400. (A 28490)

TERRENO — COPACABANA

Vende-se lote com 10 metros de frente, por 38 contos. Trata-se na Companhia Predial, á rua 13 de Maio 64-A, em frente ao Theatro Lyrico. (10777)

PAPEIS

Para impressão, escrever, embrulho, industria, etc. Não compre sem primeiro vêr os preços reduzidos da "EMPREZA QUEIROZ". — Rua S. Pedro, 133. — Tel. Norte, 523. (6968)

BOTEQUIM

Vende-se um no Engenho de Dentro, fazendo regular negocio. Informações á rua Acre n. 58, com Pires, Couto & Cia. (A 28494)

TODOS OS SANTOS

Optimo negocio

Vende-se um predio á travessa Todos os Santos, 12, 3 quartos, 2 salas, quintal e jardim. Ver das 8 ás 4 horas. Tratar: Rua Hospicio, 210. (A 28541)

CASA EM COPACABANA

Aluga-se uma bem mobilada na rua Barata Ribeiro, perto do posto 4. — Aluguel 950$000. Informações: Tel. Villa 4.413 ou Sul 855. (A 28469)

HERNIAS

DR. MENEZES DORIA
MEDICO

Cura radical e indolor de Hernias (sem operação) e pelo processo Paranaense do coronel José Joaquim da Costa. — Consultorio — Rua Santo Antonio n. 4, em cima da filial da Confeitaria Paschoal, ao lado do Hotel Avenida. (A 29103)

PETROPOLIS

Aluga-se com contracto esplendida casa da Avenida 7 de Setembro n. 382, com 5 quartos, 2 salas, banheiros, cópa, despensa, cozinha, 2 quartos para creados e uma bôa garage. Si convier ao inquilino aluga-se com alguns moveis. As chaves estão na Avenida Koeler n. 167. Trata-se na Rua Visconde de Inhauma ns. 78 e 80, com o sr. Motta. (A. 28704)

TERRENO NO LEME

Vende-se lote com 12 metros de frente por 55 contos. Trata-se na Companhia Predial á Rua 13 de Maio 64-A, em frente ao Theatro Lyrico. (10776)

O SACCO "ECLIPSE" para agua quente é Usado nos hospitaes (7087)

QUARTOS

Procuram-se dois bons quartos ou um quarto e uma sala, com boa pensão, no Flamengo ou ruas transversaes ao Cattete, a contar de 1º de novembro, e em casa rigorosamente familiar. Carta a M. A. nesta folha. (A 29331)

"Formitonicum"

PODEROSO FORTIFICANTE. Abre o appetite, engorda e dá forças. Vende-se em todas as pharmacias. Um vidro, 3$000. Depositario: Drogaria Pacheco, rua dos Andradas, 43. Lab. Homoeopathico: Alberto Lopes, rua Eng. de Dentro 26. (6760)

TERRENOS PARA LAVOURA

Vendem-se optimos sitios na estação de Belém, para lavoura, em pequenas prestações mensaes. Tratar no local em frente da estação com o sr. Alves. (6739)

MAGEADOR

Precisa-se um mageador para a machina grande na Typographia da Light. Rua Marechal Floriano n. 168. (10720)

PREDIO EM NICTHEROY

Vende-se com grande chocara e arvores fructiferas, situado no bairro de Santa Rosa — Trata-se com o sr. Duarte, á rua do Rosario, 73, Rio. (A 29189)

1º E 2º ANDARES — CENTRO

Alugam-se os do predio do Becco das Cancellas n. 9. Trata-se na loja. (A 29189)

1º ANDAR

Aluga-se uma ampla sala occupando todo o primeiro andar do predio sito á rua Buenos Aires n. 41, que faz esquina com a rua da Quitanda. Aluguel 1:200$000 mensaes. — Para tratar no mesmo local. (A 29198)

VAREJO DE CIGARROS

Vende-se um fazendo bem negocio. Rua Visconde Rio Branco, 37. (A 29168)

Pensão Ritz

Rua Santo Amaro, 44 — Alugam-se bons appartamentos, salas e quartos, para casaes e solteiros, com pensão. (A 29207)

MACHINAS

Meio carpinteiros, plainas Universaes, tupias, serras circulares, rebolos, machinas de furar e motores electricos; á rua Treze de Maio n. 7. (A 28605)

APARTAMENTO DE LUXO

Aluga-se um situado em centro de grande jardim, composto de sala jantar particular, 2 dormitorios, sala de banho, telephone, entrada independente, todo conforto, direcção estrangeira, com pensão de primeira ordem, para familia ou cavalheiros de fino tratamento. Inf. Marquez Abrantes, 110. (A 29180)

PREDIO ICARAHY — 24:000$

Vende-se novo, junto á praia, com 2 bons quartos, mais um para creado, banheira com agua quente e fria, quintal murado, rendendo 350$000 mensaes; vende-se alugado ou não. Trata-se á rua General Pereira da Silva n. 82, casa I, Icarahy. — (O predio não precisa reparos nem pintura). (A 29184)

PIANO DE OCCASIÃO

Vende-se um côr de acajú com cepo de metal, tres pedaes, etc., quasi novo, baratissimo. — Rua Navarro, 66, Itapirú. (A 28650)

1º ANDAR

Aluga-se barato um bom e amplo, proprio para escriptorios e consultorios como tem tido. Uruguayana, 111. — Tratar na loja. (A 28634)

ENCERADOR

Quereis os vossos assoalhos raspados, embalsamados ou envernizados? Chamar hoje mesmo o Ribeiro. Telephone Norte 954. (A 29237)

Pensão Milton

Alugam-se quartos mobilados para familias de primeira ordem e cavalheiros; rua Marquez de Abrantes n. 26. (A 29243)

MOBILIA

Quasi nova, de particular, com seis peças, cama de casal, lavatorio, guarda casaca, mesa de centro e duas de cabeceira; tudo de peroba, vende-se. Informações: Tel. Sul 241. (A 29218)

HYPOTHECAS

Empresta-se de 10 a 120 contos sobre predios bem localizados, mesmo nos suburbios, a juros de 10 a 12 % ao anno. Rua Uruguayana, 96, 3º andar, com Alexandre. (A 29227)

PALACETE EM BOTAFOGO ALUGA-SE

Para grande familia de tratamento, aluga-se á rua S. Clemente n. 155. Trata-se á rua Uruguayana, 96, 3º andar, com Alexandre. (A 29226)

CACHORRO DE CAÇA

Encontrou-se um grande, no matto. Acha-se á Estrada do Norte, 257. — Bomsuccesso. (A 29234)

Aos senhores industriaes da capital e Estados

Adeanta-se fundos sobre manufacturas de qualquer especie. Referencias, amostras e outros informes á rua Ramalho Ortigão, 9, 3º, sala 4, Rio. (A 28621)

TERRENOS NO COSME VELHO

Vendem-se cinco lotes de terreno, em média com 10 metros de frente, á rua Cosme Velho. Informações e plantas á rua General Camara n. 41, com C. Reis, Comp., á rua do Rosario n. 172, com o dr. Cicero Lopes, das duas ás quatro horas da tarde. (A 28708)

EMBARCAÇÕES

Trocam-se duas: uma de 150 ton., outra de 110, por outras no maximo de 80 ton. Para tratar á rua da Candelaria n. 24, 2º andar, com o sr. Louriero. (A 29160)

TERRENO

Aluga-se, com contrato, todo murado, com 44 metros de frente por 52 de fundos. Presta-se para chacara de plantas, garage, campo de foot-ball ou de tennis; á rua Garibaldi junto ao n. 120, Muda da Tijuca. Trata-se á rua Conselheiro Saraiva n. 10. (A 28492)

COLLECÇÃO DE SELLOS

Vende-se uma pequena, por preço barato; á rua Conselheiro Saraiva, 10. (A 28493)

Espaçoso Armazem

No centro commercial, proximo á Praça Mauá e Avenida Rio Branco — Aluga-se o grande armazem da rua D. Gerardo n. 63, proprio para negocio. — Trata-se na rua S. Bento numero 30 — CAFE' PINHEIRO. (A 27966)

CASA EM PAYSANDU'

Transfere-se um contracto de compra a prestações de luxuoso e confortavel predio á rua Paysandú. Informações á Avenida Rio Branco n. 48. (A. 28571)

PREDIO NO CENTRO

Aluga-se por contrato o armazem e sobrado á rua Visconde do Rio Branco, proximo á Avenida Gomes Freire. — Trata-se á rua Conde de Bomfim, 116, ou pelo telephone Villa 1907. (A 28484)

COSTUREIRA

Trabalho fino e artistico em todo genero de vestidos (Reforma). A' 15$000 por dia. Rua Marquez de Olinda n. 106, quarto 26. — IRENE BOLDRINI. (A 29116)

ALUGA-SE OU VENDE-SE

Casa na rua 9 de Fevereiro n. 100, com quatro quartos e quatro salas — Trata-se no local. (A 28509)

CASA MOBILADA IPANEMA

Aluga-se nova com 5 quartos e todo conforto, montada com luxo: 1:500$000 mensaes e prazo minimo de 6 mezes. Deposito ou fiador. Rua Visconde de Pirajá n. 31, das 14 horas em deante. (A 29108)

Importante Sorte Grande!

da popular Loteria da Capital Federal, extrahida hontem que coube ao

N. 12544 premiado com 50:000$000

bem assim toda a dezena de ns. 12541 a 12550, vendido pelos Agentes Geraes, no E. de Minas.

VENDAS EM TODO O BRASIL

Ao Mundo Loterico

Amancio Rodrigues dos Santos & C.

Rua do Ouvidor, 139 — Caixa 2005 — Rio de Janeiro

Foram distribuidos assim:

12.541 — Remettido ao sr. Didimo Borges Faria, sob registrado n. 9.063, em 7 do corrente — Cachoeiro Itapimirim
12.542 — Remettido ao sr. Manuel Victor Fonseca Varginha, registrado n. 9.082, em 8 do corrente.
12.543 — Remettido ao sr. Durval Mello Guimarães, M. Azul, em 11 do corrente, em mão.
12.544 — Remettido ao sr. Cyrillo Pinto, de Cataguazes, sob registrado n. 9.387, em 18 do corrente.
12.545, 12.546 e 12.547, — Vendidos no seu balcão.
12.548 — Remettido ao sr. Augusto de Freitas, R. Claro, registrado n. 9.029, de 7 do corrente.
12.549 — Remettido ao sr. Brasilio Mengato Lima, registrado n. 9.062, em 7 do corrente.
12.550 — Remettido ao sr. Armando Lopes, registrado sob numero 9.225, em 13 do corrente.

Approxima-se á importante cifra de 1.000:000$000 as sortes grandes vendidas desde sua inauguração, que foi a 12 de junho proximo passado.

Muito breve montará a muitos mil contos de réis a importancia em sortes-grandes vendidas pelo

Ao Mundo Loterico

Rua do Ouvidor, 139

onde todos que desejarem a sorte grande devem comprar bilhetes, que não saem brancos — e ainda são accrescidos de muitos premios, além dos que distribuem as loterias.

HOJE: 21:000$000 POR 2$000 — meios, 1$000; dezenas sortidas ou seguidas 20$000. Depois de amanhã, 105:000$000. Jogam só 30 mil bilhetes.

SABBADO, 6 — 210: CONTOS DE RÉIS, POR 20$000; MEIOS, 10$000; QUARTOS, 5$000; FRACÇÕES, 1$000.

A todas as pessoas que ainda não possuem o cartão do "BRINDE MONUMENTAL", 15 MIL CONTOS, inteiramente gratis — roga-se procurar ali a qualquer hora — pois, além das vantagens que possam resultar do bilhete pertencente á mesma sociedade, ainda promettemos uma grande surpresa como brinde do NATAL e ANNO NOVO — aos possuidores dos mesmos — NADA CUSTA, DIRIJAM-SE

Ao Mundo Loterico

Rua do Ouvidor, 139 — Rio de Janeiro (10787)

RAQUETTES

Inglezas francezas e americanas

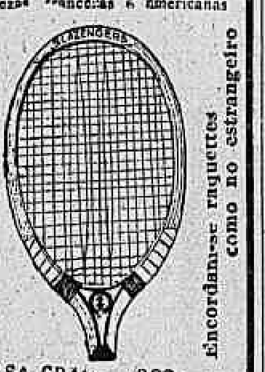

Rêdes, Postes e bolas para tennis — Encordam-se raquettes como no estrangeiro

CASA GRAO TURCO — Ouvidor, 96. — Telephone Norte 4.034 (6987)

ALUGA-SE

Uma excellente casa a familia de tratamento, junto á Esplanada do Senado. Travessa Torres n. 7. — Póde ser vista até ás 17 horas. (A 29308)

Molho Inglez

Registrado e analysado — PRODUCTO PURO E RECOMMENDAVEL.

Laboratorio: E. do Rio Araujo & C., rua Silva Jardim n. 12. Tel. Central 367. Unicos depositarios para todo o Brasil: A. BEBIANO & Comp., rua São Pedro n. 114. Tel. N. 4097. Vidro 2$500. Usado nos principaes hoteis desta capital. (6944)

CASA NO LEME

Aluga-se uma casa confortavel na rua Gustavo Sampaio n. 172. Trata-se na mesma. (A 28667)

Pyorrhéa Alveolar

A sua cura pelo cirurgião dentista P. G. Jurgensen

Rua Sachet n. 4

Tel. Norte 7552

SITIO EM MENDES

Vende-se um com 8 alqueires, boa casa, luz electrica e tudo o preciso; para mais amplas informações, rua do Mattoso, 79, com o proprietario. (A 28692)

Hemorroihdas

Tratamento sem operação, por processo absolutamente indolor, empregado ha quatro annos com successo e nos hospitaes de Paris e Londres (methodo do Dr. Bensaude).

DR. LUIZ SODRE'

Assistente de clinica medica da Fac. do Rio. Ex-assistente do Hospital St. Antoine de Paris. Consultas: 2 ás 6. — Rua do Rosario, 140. Tel. N. 3070. (10354)

PATENTE E MARCAS

A. MONTENEGRO

Com escriptorio fundado desde 1922. Requer patentes de invenção e registro de marcas de fabrica e commercio, no Brasil e no estrangeiro. Fornece todas as informações. — Avenida Rio Branco n. 9, 1º andar. Telephone Norte 6697 — Caixa Postal 1835. — Rio de Janeiro. (A 28532)

FORTALECENDO

Restabelece todas as funcções o *Vinho Tonico Phosphatado das Tres Quinas Bittencourt.*

111, R. Uruguayana, 111

Ap. D. G. S. P., n. 51, 17-6-909 (6745)

COPACABANA

Alugam-se quarto e appartement com todo conforto, com ou sem pensão, garage, etc., a pessoas de fino trato. 32, rua Santa Clara, junto á praia. (A 28666)

Deposito de pão e balas

Vende-se um á rua Bernardino de Campos n. 22, (Piedade). Optimo negocio. (A 28687)

TOSSE? BRONCHITE? ASTHMA? COQUELUCHE?

PEITORAL ANTOSSIL (6660)

Hydrocele

Estreitamento da urethra

Cura radical por *processo benigno* sem *operação cortante* e sem o doente *afastar-se* de suas occupações diarias. Molestias, cirurgias em geral especialmente dos apparelhos *urinario* e da *geração*. *Hemorrhoidas*.

Clinica do Dr. Crissiuma Filho, rua Rodrigo Silva, 7. A's 14 horas. Tel C. 5730. (10212)

ESSENCIAS

DYRCE

Pedidos

Rua do Senado, 276, 2º andar — RIO. (A 29232)

Attenção

«CALLOZE»

é o unico e infallivel remedio para callos.

Cura rapida e radical

A' venda em todas as pharmacias e drogarias. (7026)

SOCIO

Para desenvolver o commercio de um artigo de indiscutivel successo, precisa-se de um com capital de 50 contos. Negocio sério, offerecendo garantias inequivocas. — Cartas nesta redacção para A. P. P. (A 28721)

MORA EM CASA ALUGADA?

Que loucura tirar o pão a seus filhos para enriquecer o senhorio! Compre ou edifique a sua casa. Nós o ajudamos.

CREDITO IMMOBILIARIO
SOC. LIMITADA
RUA DO CARMO, 58, SOB. (A 28691)

O SACCO "ECLIPSE" para agua quente é Procurado porque não gotteja (10485)

NICTHEROY

Aluga-se uma casa com quarto, sala, cozinha e quintal, a casal sem filhos, longe da praia de Icarahy, 15 minutos, á rua Santa Rosa n. 281. Aluguel 140$000; dinheiro adeantado. (A 28695)

PREDIOS PARA COMMERCIO

Arrendam-se dois predios novos, de dois sobrados cada um, todos com grandes fundos, para armazens, á rua Riachuelo ns. 31 e 33, podendo ser vistos todos os dias, das 8 ás 16 horas. Informações na secretaria do Hospital do Carmo, na mesma rua. (10703)

"MEDIUMS SOMNAMBULOS"

CAIXA POSTAL 2.253 — RIO DE JANEIRO

O Instituto Humanitario Medium Somnambulico dos "NEO INVISIVEIS", fornece meios a qualquer pessôa, de se tratar, gratuitamente, uma vez satisfeito o seguinte: Manifestações symptomaticas das molestias que sente — as causas e motivos — com explicações bem claras — endereço certo e um enveloppe já subscriptado e sellado para a resposta, afim de, por esta maneira, obter uma consulta rapida, conforme desejo.

Observação: — Correspondencia com os Mediums Somnambulos — Caixa Postal n. 2.258 — Rio de Janeiro. (6759)

Livraria Alves

Livros collegiaes e academicos. — RUA DO OUVIDOR, 166. (6761)

Flamengo

Esplendidas salas, para casaes de tratamento, alugam-se, na rua Buarque de Macedo n. 2. Nova proprietaria. Excellente tratamento de mesa e preços modicos. (A. 28652)

SYPHILIS!!!

ABORTOS! CHAGAS! INVALIDEZ! RHEUMATISMO! ECZEMAS! DOENÇAS DA PELLE! UM HORROR!!!

Tenha pena dos seus filhos

Grande numero de homens casados que em solteiros adquiriram doenças secretas, ficarão com ellas chronicas, eis a razão porque milhares de senhoras soffrem sem saber a que attribuir a causa destes casos. o Elixir 914 dá sempre resultados.

COM O USO DO

Elixir "914"

ELIXIR E COMPRIMIDOS

No fim de poucos dias nota-se:

1º — O sangue limpo de impurezas e bem estar geral.
2º — Desapparecimento de espinhas; Eczemas, erupções, Furunculos, coceiras, Feridas bravas, Boubas, etc.
3º — Desapparecimento completo do RHEUMATISMO, dôres nos ossos e dôres de cabeça.
4º — Desapparecimento das manifestações syphiliticas e de todos os incommodos de fundo syphilitico.
5º — O apparelho gastro intestinal perfeito, pois o "ELIXIR 914" não ataca o estomago e não contém iodureto.

E' o unico Depurativo que tem attestados dos Hospitaes, de especialistas dos Olhos e da Dyspepsia Syphilitica.

Licenciado pelo D. N. de S. P., em 21 de fevereiro de 1916, sob n. 26.

NOTA: — Enviaremos GRATIS um livrinho scientifico sobre a syphilis e doenças do sangue, a toda a pessoa que o desejar. Pedidos a GALVÃO & Cia. — CAIXA 2-C — S. PAULO.

CREME FISTOL

(BISMUTHADA)

Belleza eterna da mulher. Mais uma descoberta da chimica franceza. O Bismutho faz desapparecer as rugas porque penetra nos tecidos arrugados dilatando os poros e obrigando o sangue a circular.

As rugas são tecidos sem vida, porque falta a circulação, logo que o sangue circule desapparecem as rugas. Não existe nenhum creme que tire rugas. A unica é a Creme Fistol, porque contem Bismutho, é só o Bismutho que tira rugas e dá côr natural ás faces. As espinhas e os defeitos cutaneos desapparecem rapidamente, e a pelle fica suave, branca com o Creme Fistol. Segura bem o pó de arroz. Deposito: Drogaria Baptista, 1º de Março, 10. Perfumaria Avenida e Bazim. S. Paulo: Galvão, rua S. João n. 145 e Drogaria Baruel. (6085)

ACTOS FUNEBRES

Viuva Dr. Alvaro Ribeiro de Sá

(DONDON JANSEN)
MISSA DE SETIMO DIA

Déa e Reneide Jansen de Sá, as familias Jansen Pereira, Jansen de Mello e Santa Rosa convidam aos seus parentes e amigos para assistir á missa que mandam rezar amanhã, sexta-feira, 22 do corrente, ás 10 horas, no altar-mór da egreja de São Francisco de Paula, pelo descanso eterno da alma da sua inesquecivel mãe, irmã e tia MARIA JOSÉ JANSEN PEREIRA DE SA'. Agradecem reconhecidamente; e, bem assim, especialmente, a todos que os confortaram em sua dôr, quer pessoalmente ou por escripto e telegrammas, e acompanharam o enterro da bondosissima e querida extincta. (A 29287)

Manoel Brandão da Cunha

Brandão, Alves & Cia., participam aos seus amigos e aos do finado, que amanhã, sexta-feira, 22 do corrente, ás 9 1|2 horas, na matriz de São José, mandam celebrar uma missa de trigesimo dia por alma do seu saudoso socio MANOEL BRANDÃO DA CUNHA, e de novo os convidam para assistil-a, antecipando-lhes seus agradecimentos. (A 28682)

João da Costa Torres

João da Costa Torres Junior, Thereza Torres de Carvalho e familia, Marcos da Costa Torres, senhora, filhos e familia (ausentes), agradecem ás pessoas que se dignaram acompanhar os restos mortaes de seu pranteado pae, irmão, sogro e tio JOÃO DA COSTA TORRES e de novo os convidam e ás demais pessoas de suas relações, para assistir á missa que em suffragio de sua alma, mandam celebrar na egreja da Candelaria, amanhã, ás 9 horas, confessando-se desde já agradecidos por mais este acto de religião e caridade. (A 28689)

Manoel José da Cunha

Laurinda Rosa da Silva Cunha, Adaltiva Brandão da Cunha Barros e seu esposo, dr. Amador Pinheiro de Barros Filho, cunhados e demais parentes, communicam que amanhã, sexta-feira, 22 do corrente, ás 9 1|2 horas, fazem celebrar no altar-mór da matriz de S. José, uma missa de trigesimo dia, por alma de seu pranteado esposo, pae, sogro e parente MANOEL JOSE' DA CUNHA, e Convidam a todos os seus amigos e parentes para assistil-a, agradecendo antecipadamente. (A 28683)

Thomaz Gomes Vianna

Antonio Gomes Vianna e familia, agradecem a todos os parentes e amigos que assistiram á missa de setimo dia do fallecimento do seu sempre lembrado filho e irmão THOMAZ GOMES VIANNA, e de novo os convidam para a missa de trigesimo dia que mandam rezar amanhã, sexta-feira, 22 do corrente, ás 8 horas, na capella da egreja de Santo Antonio dos Pobres. Antecipadamente confessam sua gratidão. (A 28672)

Dr. Paulo Silva Araujo

A familia Silva Araujo fará celebrar uma missa amanhã, sexta-feira, 22 do corrente, 8º anniversario do seu fallecimento, ás 9 1|2 horas, no altar do Senhor dos Passos da egreja do Carmo, á rua Primeiro de Março, agradecendo aos que compartilharem desse acto de religião. (A 28699)

Porcina Rangel de Azevedo

(PEQUENINA)
(7º DIA)

Carlos Rangel de Azevedo, senhora e filhos, Julio Pinna Rangel, senhora e filha, Miguel Pinna Rangel e senhora, Plinio Rangel, senhora e filhos, Manoel de Oliveira, senhora e filhos, dr. Eurico Rangel, senhora e filho, dr. Gastão Rangel, senhora e filhos, Miguel Eugenio Campos, senhora e filhos, Francisco Linhares e senhora, agradecem a todos que acompanharam até á sua ultima morada os restos mortaes de sua saudosa e sempre lembrada mãe, sogra, avó, irmã, cunhada e tia PORCINA RANGEL DE AZEVEDO, e de novo convidam a todos os seus parentes e amigos, para assistirem á missa de setimo dia que pelo descanso eterno de sua alma, mandam celebrar hoje, quinta-feira, 21 do corrente, ás 9 1|2 horas, no altar-mór da egreja de São Francisco de Paula. (A 28662)

Blandina de Souza Machado

José Augusto Alves, senhora e filhos, Antonio Ferreira Machado e senhora, Joaquim Ferreira Machado, senhora e filho, convidam as pessoas de suas relações para assistir (ALVES FILHOS & COMP.) uma missa por alma de sua mãe, sogra e avó BLANDINA DE SOUZA MACHADO, amanhã, sexta-feira, 22 do corrente, ás 9 horas, na egreja do Divino Salvador, (Piedade). (A 28703)

Jeronymo Alpoim da Fonseca Menezes

Sua familia convida os parentes e amigos para assistir á missa de 8º anniversario de seu fallecimento, que fará celebrar hoje, quinta-feira, 21 do corrente, ás 8 horas, na capella do Orphanato de Santo Antonio, em Jacarépaguá. (A 29187)

Vestidos, Costumes e Montaria

Ex-alfaiate das Fazendas Pretas, VICENTE PERROTTA, acceita encommendas do interior. — Rua da Assembléa n. 72 - Tel. 3179, C. - Rio. (A. 29312)

Dr. von Dollinger da Graça

Raios X

da Academia de Medicina, director desse serviço da Beneficencia Portugueza. Apparelhos de alto potencial para exames do coração, pulmão, estomago, figado, rins, intestinos e ossos. Photographias. RODRIGO SILVA, 5, de 3 ás 6 horas. Phones 3451 Central e 834 Sul. (A 29206)

Corôas de Biscuit

COMPREM SO' "BISCUIT"

São as mais distinctas, mais duraveis as preferidas pelas pessoas de bom gosto. Para todos os preços. Unica fabrica. Phone C. 893. ALVES

Balsamo Apparecida

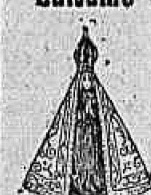

Interno
TOSSE, BRONCHITE e ASTHMA.
Externo
Córtes, dôres e Rheumatismo.

A' venda em todas as Pharmacias e Drogarias. (A 27058)

PHARMACIA

Vende-se uma optima em suburbio prospero, propria para medico que queira assumir a clinica do collega que se retira. Bom contrato. Informações: Evaristo, Eyer & Cia., Andradas, 59. (A 28491)

TAPETES, PASSADEIRAS E CAPACHOS

Secção de varejo da fabrica A. Cerqueira, á rua Sete de Setembro, 115, 2º andar, (elevador pelo 113). Qualquer quantidade por menos 50 e 60 % dos preços do mercado. (A 28183)

CASAMENTOS

Para as pessoas pobres, sem o menor incommodo para os noivos; á rua dos Invalidos n. 60 A. (A 28430)

Carteiras de identidade

Folhas corridas, procurações, passaportes, naturalizações, casamentos, matriculas de chauffeurs e ajudantes, etc. á rua dos Invalidos n. 60 A. (A 28431)

BELLA CASA NA URCA

Aluga-se uma esplendidamente situada á Avenida Portugal 16, com frente para a enseada de Botafogo. Recentemente construida e ainda não habitada. Com 6 quartos, 2 salas, mais dependencias e todo o conforto moderno. Póde ser vista de 10 ao meio dia e de 1 ás 4. Informações com Ipanema 2004. (A. 29164)

CASA MOBILADA

Aluga-se uma á rua Clarice Indio do Brasil n. 46 — Botafogo. (A 28282)

CACHORRO PERDIDO

Gratifica-se com modesto á pessoa que encontrar e entregar á rua Copacabana n. 625, um cachorro grande, pello liso, amarello, tendo um corte em cada orelha. (A 28280)

FLORICULTURA BARBACENA

Corôas e Palmas de flôres naturaes por preços modicos. Assembléa, 113. T. 1837. C. (6744)

Secção Automobilistica

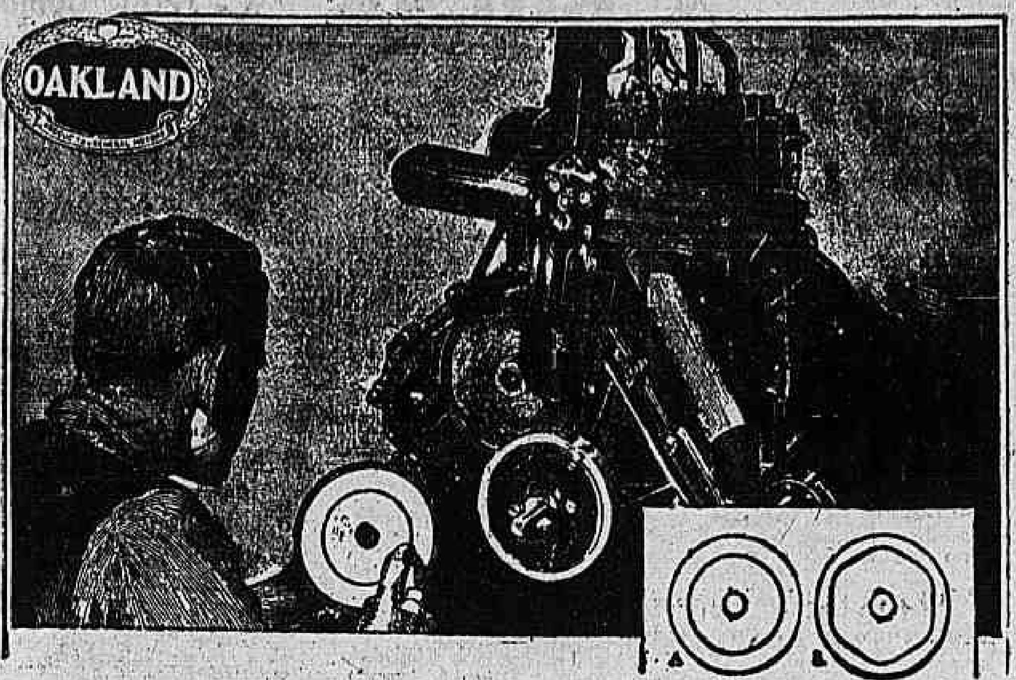

O que é o Compensador Harmonico?

Este novo e importante dispositivo dá ao motor do Oakland a propriedade de evitar toda trepidação e isto de um modo muito simples: a trepidação no motor do automovel é causada pela torção do vira-brequim, sob os repetidos impulsos do pistão: o Compensador Harmonico executa identica torção em sentido opposto, contrabalançando, assim, a torção do vira-brequim.

Leituras feitas com o Indicador do vira-brequim

A — Motor Oakland com o Compensador Harmonico | B — Motor de outros carros, sem o Compensador Harmonico

Dentre todos os novos caracteristicos mecanicos introduzidos nos automoveis de construcção mais moderna e recente, nenhum delles exerce funcção mais vital sobre o funccionamento do motor, do que o que CONPENSADOR HARMONICO. Este notavel e importante dispositivo, com que novo Oakland é dotado, é como que a ultima demão dada na natural maciez de seu motor, pois o torna absolutamente livre de toda trepidação ou vibração a qualquer velocidade. E' bastante dirigir o novo Oakland e experiencia o seu funccionamento perfeito e economico, para se verificar o quanto o Compensador Harmonico, contribue para tornar ainda maior o prazer que o automobilismo proporciona.

PREÇO

Turismo Sport. . . . . 11:600$000
(Sem pneu sobresalente)

Agentes autorizados:

STEINBERG & CIA.

Av. Rio Branco, 31-33

Rio de Janeiro

Agentes autorizados em todo o Brasil

Sempre ganhando preferencia

OAKLAND SIX

Producto da General Motors

(10748)

Posto de serviço "WILLARD"

CASA

Luiz Corção

13, R. das Marrecas, 13
Tel. Central 1861

Cargas, concertos em qualquer bateria.

Srs. Agentes de AUTOMOVEIS consultem-nos para as primeiras cargas.

Escriptorio:
RUA SÃO PEDRO, 33
Tel. Norte 4799

(10646)

BARATA BUICH

Vende-se uma, nova, typo especial, a prazo. Ver á rua Sete de Setembro n. 128. (A 29259)

VENDE-SE

Automovel por motivo de viagem. "Cleveland"; facilita-se pagamento, com pouco uso. Inf. Tel. 5562 C. (A 28628)

Dodge Brothers

Vende-se um double phaeton pintura nova, Duco, e com pneus novos.
Vendemos a prestações — Pequena entrada — Longo prazo.
T. L. WRIGHT & CIA. LTDA.
Rua Evaristo da Veiga, 142
(10732)

CADILLAC

Vende-se um limousine de luxo, para sete passageiros, em perfeito estado de conservação e funccionamento. Preço Rs. 10:000$000.
Vendemos a prestações — Pequena entrada — Longo prazo.
T. L. WRIGHT & CIA. LTDA.
Rua Evaristo da Veiga, 142
(10733)

STUDEBAKER

Vende-se um Light Six de friso com capas, relogio taxi redondo allemão, rodas de arame e em perfeito estado de conservação e funccionamento.
Vendemos a prestações. — Pequena entrada — Longo prazo.
T. L. WRIGHT & CIA. LTDA.
Rua Evaristo da Veiga, 142
(10728)

Dodge Brothers

Vende-se um Sedan desta marca, em perfeito estado, por preço baratissimo.
T. L. WRIGHT & CIA. LTDA.
Rua Evaristo da Veiga, 142
(10731)

OLDSMOBILE SIX

Producto da General Motors

BELLEZA APRIMORADA

Dentre os carros de seu preço, o novo OLDSMOBILE é o unico que, além da grande força do seu motor, de seis cylindros, da resistencia, durabilidade, e economia, que offerece — possúe linda carrosseria, de linhas baixas, alongadas e suaves, realçadas pela bella pintura Duco a duas côres.

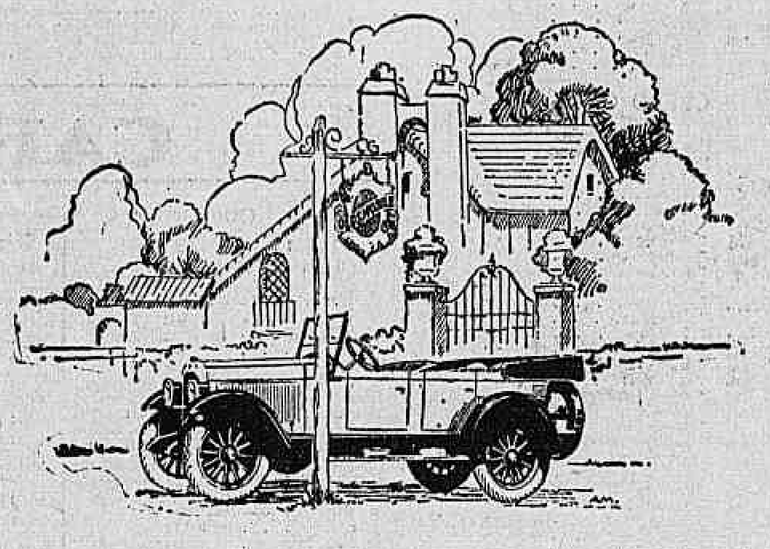

PREÇO
(f. o. b. Rio)

Turismo. . . . . 10:000$000

Agentes autorizados na Capital

F. COIMBRA & CIA. LTDA.

RUA CHILE, 25

Agentes autorizados nas principaes cidades do paiz

(10747)

MORTO POR UM AUTO

O desastre occorreu dentro do tunnel João Ricardo

A policia do 8º districto foi avisada, hontem, pela manhã, de que um homem, momentos antes, fora colhido e morto por um automovel, dentro do tunnel João Ricardo.

Indo ao local, o commissario de dia não conseguiu ali estabelecer a identidade da victima. Soube apenas que o infeliz passava despreoccupadamente pelo tunnel, quando um automovel, que ali entrara em corrida vertiginosa, cerca de 10 horas da manhã, colhendo-o, atirou-o á grande distancia, continuando na mesma velocidade, até desapparecer do outro lado.

Acudiram logo populares, que verificaram ter o infeliz morrido instantaneamente.

Segundo soube ali a autoridade, a victima era carregador e trabalhava com o carrinho de mão numero 524.

A autoridade fez remover o corpo para o necroterio do Instituto Medico-Legal e abriu inquerito para apurar qual foi o auto causador do desastre.

No necroterio foi reconhecido por Alfredo Scott Christofero, morador á rua Goyaz n. 92, e Manoel dos Santos, residente á rua Domingos Freire n. 27, o cadaver do infeliz homem. Trata-se do carregador Genesio de Moraes, portuguez, de 24 annos de edade, solteiro e residente á rua Barão de São Felix n. 159.

A autopsia foi procedida pelo dr. Rego Barros, que attestou como causa da morte "hemorrhagia interna consecutiva a ruptura do baço e fractura communicativa da bacia".

O enterro realizou-se no cemiterio de São Francisco Xavier, sendo as despesas custeadas pelos senhores acima referidos.

ESCOLA PARA "CHAUFFEURS"

Director-proprietario, Engenheiro H. S. Pinto — Avenida Salvador de Sá n. 193-A (predio proprio). Telephone V. 5309 — Curso rapido. Pagamento em prestações. Devolução do dinheiro ao candidato reprovado. Carros novos para instrucção pratica.
(A. 28404)

Barata Hudson

Vende-se uma com carrosserie, pintura, etc., nova e o motor todo reformado e em perfeito estado.
Vendemos a prestações. Pequena entrada, longo prazo.
T. L. WRIGHT & CIA. LTDA.
Rua Evaristo da Veiga, 142|4
(10730)

Um novo modelo de Pierce-Arrow

Durante todo o corrente mez será lançado nos Estados Unidos um novo modelo de Pierce-Arrow de seis cylindros que será vendido por um preço bastante inferior ao do modelo actual.

Foi colhido por um auto

Ao atravessar, hontem, a rua Vinte e Quatro de Maio, proximo á estação de São Francisco Xavier, foi Manoel Luiz Figueiró colhido por um automovel que por ali passara em carreira vertiginosa.

A victima, que recebeu ferimentos e contusões pelo corpo, foi medicada pela Assistencia Municipal, recolhendo depois á repectiva residencia, á avenida Suburbana n. 1.414.

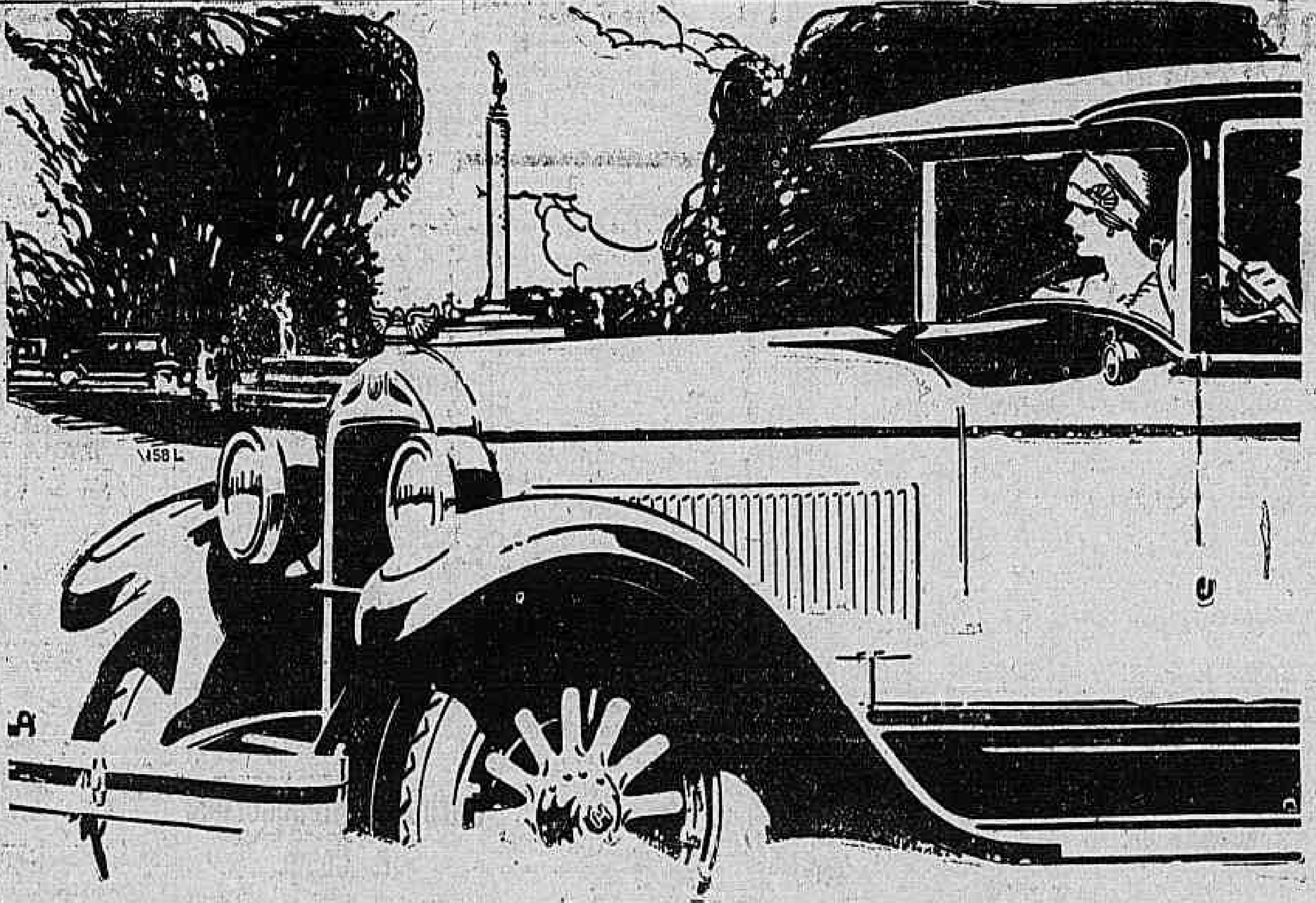

O automobilista nunca se farta do prazer de guiar um Hupmobile de Oito Cylindros

CONHECE-SE se o automobilista está satisfeito com o seu carro depois d'um passeio. Com alguns automoveis sente-se um allivio quando termina uma viagem, com outros desejar-se-hia percorrer muitos mais kilometros.

Em toda a parte ha um grande numero de automobilistas enthusiastas do conforto superlativo que ha no Hupmobile de Oito Cylindros. Isso é devido a que o Hupmobile dá o maximo conforto com a maior economia possivel.

Os automobilistas sabem que um passeio n'um Hupmobile de Oito Cylindros deixa uma boa lembrança que dura dias e mesmo annos. Hupmobile tem sempre construido automoveis como este. E' por isso que o Hupmobile é o carro com oito cylindros em linha que tem maior venda em todo o mundo.

BRASIL AUTOMOVEL LTD.
AV. RIO BRANCO N. 247 —— TELEPH. CENTRAL 4034
RIO DE JANEIRO

Hupmobile
OITO CYLINDROS

(10533)

Está no Rio o presidente da Associação de Estradas de Rodagem de S. Paulo

Pelo trem nocturno de luxo paulista chegou hontem a esta cidade o dr. Antonio Prado Junior, presidente da Associação das Estradas de Rodagem.

S. s. veiu combinar com a directoria do Automovel Club o programma da bandeira "Washington Luis", por occasião da vinda do futuro presidente da Republica para a sua posse.

O desembarque do illustre viajante foi muito concorrido, notando-se na gare D. Pedro II, além do deputado Julio Prestes, a directoria do Automovel Club, politicos, amigos, representantes da imprensa e da Agencia Americana.

Bandeira Washington Luis

Em conferencia com os directores do Automovel Club do Brasil, drs. Octavio da Rocha Miranda, Nelson Pinto, Luiz de Moraes Junior e Joaquim Catramby, esteve hontem na séde dessa instituição, o dr. Antonio Prado Junior, presidente da Associação de Estradas de Rodagem do Estado de São Paulo, afim de assentar providencias relativas á bandeira "Washington Luis", que deverá trazer o presidente eleito a esta capital, por occasião de sua posse.

Diversas providencias foram tomadas, entre as quaes, a viagem de inspecção que deverá ser levada a effeito, pela directoria do Automovel Club do Brasil, no dia 23 do corrente, sabbado vindouro.

GARAGE

Arrenda-se uma bem localizada em um dos melhores pontos do Cattete. — Trata-se na mesma rua n. 112 A, 1º andar. (A 28516)

O Papa recebeu um automovel de presente

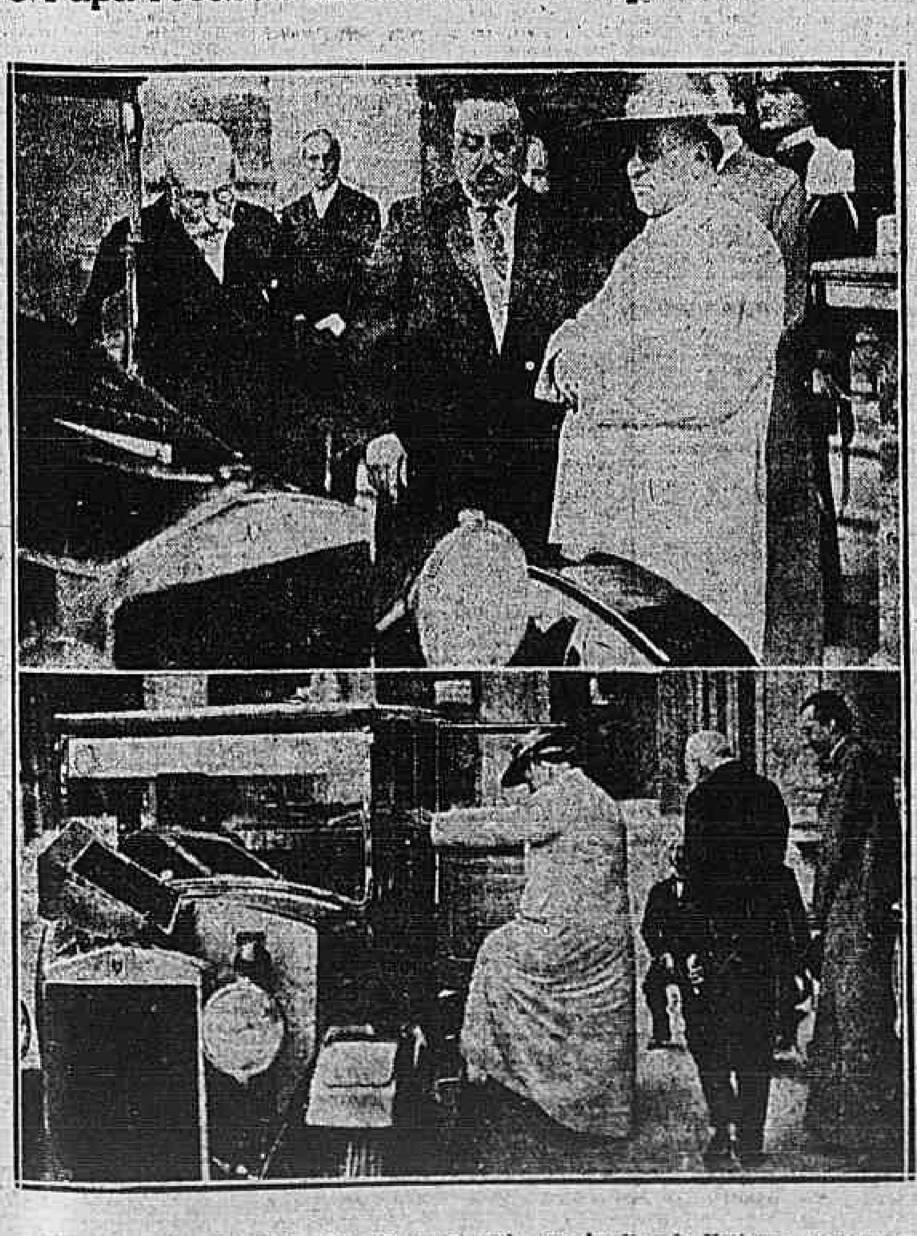

Em cima: Sua Santidade Pio XI examinando nos Jardins do Vaticano o automovel com que foi presenteado pelas senhoras das Associações Catholicas de Milão. Em baixo, Sua Santidade entrando no automovel para dar o primeiro passeio pelos Jardins do Vaticano.

INSPECTORIA DE VEHICULOS

Estão chamados a comparecer dentro de 48 horas para responderem por infracções que lhes são attribuidas, os conductores ou proprietarios dos autos abaixo mencionados:

Infracções do dia

Por excesso de velocidade — Autos ns.: 43 — 333 — 605 — 873 1111 — 1681 — 4012 — 4722 — 4854 — 5901 — 7510 — 8913 — 10.509.

Por contra a mão — Autos numeros: 43 — 1754 — 7816.

Por desobediencia ao signal — Autos numeros: 72 — 194 — 1132 1189 — 1339 — 1809 — 1939 — 2286 — 2400 — 2744 — 3325 — 3420 — 3600 — 4570 — 4911 — 4070 — 5056 — 5108 — 5334 — 5416 — 5817 — 6441 — 6755 — 6979 — 7070 — 7262 — 7304 — 7417 — 7556 — 8108 — 9085 — 8116 — 9656 — 9944 — 10.212 — 10.576 — 10.610 — 10.693 — 10.701 — 10.717.

Por circular para angariar passageiros — Autos numeros: 398 — 958 — 6054 — 8389.

Por meio fio e bonde — Autos numeros: 605 — 8411 — 10.695.

Por parar em logar não permittido — Auto numero 1129.

Por estacionar em logar não permittido — Autos ns.: 4144 — 10.885

Por não diminuir a marcha no cruzamento — Autos numeros: 4311 6733 — 8033 — 9060 — 9118 — 9121 — 10.523 — 10.694.

Por interromper o transito — Auto n. 8039.

Por descarga livre — Auto numero 10.701.

EXAME DE MOTORNEIRO

Chamada para hoje ás 8 1|2 horas na Companhia Light — Antonio Moreira, Aggripino Baeta Neves, José Victorino da Silva, Manoel de Freitas, Silverio dos Santos Grangeia, Carlos de Oliveira Braga, Edmo Cordeiro d'Avila, Joaquim Angelo, Augusto de Lyra e Manoel Gonçalves.

AVISO

Por motivo de força maior, o exame de motorista que devia realizar-se hontem, ás 12 1|2 horas, ficou transferido para hoje, as mesmas horas.

Automoveis usados

Vende-se: 1 Lancia typo Sport de 4 cylindros, 1 Cole typo barata de 8 cylindros, 1 Hudson typo double-phaeton de 7 logares, 1 Chandler typo double-phaeton de 7 logares licenciada, 1 Ford typo 1925 licenciado, 1 Packard de 6 cylindros, 1 chassis Lancia e diversas outras marcas e typos. Ver e tratar á rua Marquez de Abrantes, 178. Dão-se informações á rua das Marrecas n. 19. (A 29283)

ATROPELADA E MORTA POR UM AUTO

Na rua 24 de Maio, em frente a estação do Rocha, uma "barata" particular, de cor verde claro, que vinha com excesso de velocidade, apanhou uma mulher de cor branca, de 40 annos de edade, mais ou menos, atirando-a a boa distancia e causando a sua morte quasi instantanea.

E tanto assim foi que quando a Assistencia compareceu para soccorrer a infeliz, encontrou um cadaver.

A policia do 18º districto que esteve no local, está agindo para o fim de descobrir o autor do facto, que será convenientemente processado.

A identidade da victima não foi estabelecida.

A VIDA COMMERCIAL

CAMBIO

RIO

Hontem, este mercado foi aberto em condições indecisas, com o Banco do Brasil sacando a 6 7/8 d. e os outros a 6 13/16 e 6 27/32 d.

O papel particular era cotado a 6 29/32 d.

Momentos depois, o mercado passou do os bancos estrangeiros para fornecer cambiaes ás taxas de 6 25/32 e 6 13/16 d. e quasi em seguida ás de 6 3/4 e 6 25/32 d. e para comprar ás de 6 7/8 e 6 27/32 d.

No reinicio dos trabalhos, encontrámos o mercado ainda mais fraco, com o Banco do Brasil sacando a 6 13/16 d. e os demais a 6 3/4 e 6 25/32 d.

As letras de cobertura encontravam collocação a 6 13/16 e 6 27/32 d.

O mercado fechou indeciso, com o Banco do Brasil operando a 6 13/16 d. e os estrangeiros a 6 3/4 d.

O papel particular achava collocação a 6 13/16 d.

O Banco do Brasil para o serviço de cobranças manteve a taxa de 7 1/16 dinheiros.

CABO

Londres	6 5/8 a 6 13/16 (36$226)-(34$595)	
Paris	$218 a	$225
Nova York	7$370 a	7$470
Italia	$315 a	$328
Suissa	1$425 a	1$450
Buenos Aires (peso papel)	3$000 a	3$120
Buenos Aires (peso ouro)	—	—
Belgica	$211 a	$220
Dinamarca	1$960 a	1$990
Portugal	$395	
Tcheco-Slovaquia	$218 a	$222
Canadá	7$380 a	7$400
Hespanha	1$120 a	1$140
Japão (yen)	3$620 a	3$640
Montevidéo	7$340 a	7$500
Suecia	1$970 a	2$000
Noruega	1$810 a	1$840
Hollanda	2$960 a	3$000
Allemanha	1$750 a	1$780

TABELLA DOS BANCOS

A 90 d/v		
Londres	6 3/4 a 7 1/16 (35$556)-(33$982)	
Nova York	7$260 a	7$350
Allemanha	—	1$730
Canadá	7$270 a	7$320
Paris	$212 a	$220
A' vista		
Londres	6 21/32 a 6 31/32 (36$056)-(34$439)	
Paris	$215 a	$224
Nova York	7$320 a	7$440
Portugal	$380 a	$385
Italia	$312 a	$325
Buenos Aires (peso papel)	2$990 a	3$100
Buenos Aires (peso ouro)	6$840 a	6$970
Hespanha	1$112 a	1$135
Suissa	1$416 a	1$445
Hollanda	2$940 a	2$990
Austria (por dez mil corôas)	1$040 a	1$050
Canadá	7$350	—
Belgica	$208 a	$219
Syria	$217 a	$220
Palestina	$217 a	$220
Montevidéo	7$450 a	7$580
Noruega	1$800 a	1$830
Suecia	1$960 a	1$990
Japão (yen)	3$600 a	3$610
Allemanha	1$749 a	1$770
Rumania	$043 a	$045
Tcheco-Slovaquia	$217 a	$221
Vales, café	$215 a	$224
Chile	$930	—
Vales ouro, por 1$	4$009 a	4$042
MOEDAS		
Libras (ouro)	—	36$200
Dollars (papel)	7$450 a	7$510
Dollars (ouro)	7$450 a	7$600
Peso uruguayo	7$450 a	7$525
Peso argentino papel	—	—
Liras	$333 a	$336
Pesetas	—	—

CURSO OFFICIAL DO CAMBIO

	90 d/v	A' vista
S/Londres	6 55/64	6 51/64
" Italia	—	$317
" Paris	$213	$219
" Allemanha	—	1$756
" Portugal	—	$382
" Suissa	—	1$431
" Hespanha	—	1$124
" Belgica	—	$212
" Hollanda	—	2$957
" Rumania	—	$044
" Nova York	—	6$830
" Buenos Aires (peso papel)	—	3$018
" Buenos Aires (peso ouro)	—	6$830
" Montevidéo	—	7$413
" Austria (por dez mil corôas)	—	1$045
" Japão (yen)	—	3$610
" Noruega	—	1$815
" Canadá	—	—
" Dinamarca	—	1$985
" Tcheco-Slovaquia	—	$219
" Suecia	—	1$975
" Syria	—	—
" Palestina	—	—

EXTREMAS

Bancaria	6 3/4 a	6 13/16
Caixa matriz	6 3/4 a	7 1/16

MOEDAS

Libras (ouro)	—
Libras (papel)	—
Liras (ouro)	—
Liras (papel)	$320
Marcos (papel)	—
Francos (ouro)	—
Francos (papel)	—
Escudos (papel)	—
Dollars (papel)	—
Peso argentino papel	—
Peso uruguayo	—
Pesetas	—
Reichsmark	—

MERCADO DE CAMBIO DE SANTOS

SANTOS, 20.

Hora	Estado do mercado	Bancos sacam	Bancos compram	Bancos compram sobre N. York	Letras Offerecida
10.10 a.m.	Estavel	6 27/32	6 15/16	7$150	Não ha.
10.40 a.m.	Ap. est.	6 13/16	6 7/8	7$200	Não ha.
11.10 a.m.	Frouxo	6 27/32	6 13/16	7$180	Não ha.
2.23 a.m.	Frouxo	6 25/32	6 13/16	7$250	Não ha.
3.15 p.m.	Frouxo	6 3/4	6 13/16	7$270	Não ha.

CAMBIOS ESTRANGEIROS

LONDRES, 20.

Abertura:	Hoje	Anterior
LONDRES s/N. York, á vista por £	$ 4.84.87	$ 4.85.12
" s/Genova á vista por £	L. 113.75	L. 114.25
" s/Madrid á vista por £	P. 31.90	P. 31.70
" s/Paris á vista por £	F. 165.25	F. 166.50
" s/Lisboa á vista por 1$000	d. 2 17/32	d. 2 17/32
" s/Berlim á vista por £	M. 20.38	M. 20.38
" s/Amsterdam á vista por £	Fl. 12.13	Fl. 12.13
" s/Berne á vista por £	F. 25.11	F. 25.11
" s/Bruxellas á vista por £	F. 171.50	F. 172.50

LONDRES, 20.

Fechamento:	Hoje	Anterior
LONDRES s/N. York, á vista por £	$ 4.84.87	$ 4.85.00
" s/Genova á vista por £	L. 112.75	L. 114.50
" s/Madrid á vista por £	P. 31.95	P. 31.90
" s/Paris á vista por £	F. 166.00	F. 166.00
" s/Lisboa á vista por 1$000	d. 2 17/32	d. 2 17/32
" s/Berlim á vista por £	M. 20.38	M. 20.38
" s/Amsterdam á vista por £	Fl. 12.13	Fl. 12.13
" s/Berne á vista por £	F. 25.11	F. 25.11
" s/Bruxellas á vista por £	F. 171.00	F. 172.00
" s/Stockholmo á vista p. £	Kr. 18.24	Kr. 18.25
" s/Christiania á vista p. £	Kr. 19.64	Kr. 19.20
" s/Copenhagen á vista p. £	Kr. 18.30	Kr. 18.30

NOVA YORK, 19.

Abertura:	Hoje	Anterior
N. YORK s/Londres, tel., por £	$ 4.85.00	$ 4.85.25
" s/Paris, tel., por F.	c 2.92.50	c 2.92.50
" s/Genova, tel., por L.	c 2.54.00	c 4.18.30
" s/Madrid, tel., por P.	c 15.16	c 15.16
" s/Amsterdam, tel., por Fl.	c 39.97	c 39.97
" s/Berne, tel., por F.	c 19.32	c 19.32
" s/Bruxellas, tel., por F.	c 2.82.00	c 2.82.00
" s/Berlim, tel., por M.	c 23.80	c 23.80

NOVA YORK, 20.

Abertura:	Hoje	Anterior
N. YORK s/Londres, tel., por £	$ 4.85.87	$ 4.85.12
" s/Paris, tel., por F.	c 2.92.50	c 2.91.00
" s/Genova, tel., por L.	c 4.29.50	c 4.22.00
" s/Madrid, tel., por P.	c 15.20	c 15.20
" s/Amsterdam, tel., por Fl.	c 39.97	c 39.97
" s/Suissa, tel., por FS.	c 19.31	c 19.31
" s/Bruxellas, tel., por F.	c 2.83.50	c 2.82.00
" s/Berlim, tel., por M.	c 23.80	c 23.80

PARIS, 20.

Fechamento:	Hoje	Anterior
Paris s/Nova York, á vista por £	F. 34.21	F. 34.51
Paris s/Londres, á vista por £	F. 165.95	F. 167.45
Paris s/Italia, á vista por 100 L.	F. 141.00	F. 141.00
Paris s/Hespanha, á vista por 100 P.	F. 518.30	F. 525.00
Paris s/Berne, á vista por 100 Fr.	F. 659.50	F. 666.00

BUENOS AIRES, 20.

Abertura:	Hoje	Anterior
BUENOS AIRES s/Londres, taxa telegraphica, por $ ouro, t/compra	d 45 29/32	d 45 7/8
BUENOS AIRES s/Londres, taxa telegraphica, por $ ouro, t/venda	d 45 15/16	d 45 15/16
MONTEVIDÉO s/Londres, taxa telegraphica, por $ ouro, t/venda	d 49 1/4	d 49 5/16
MONTEVIDÉO s/Londres, taxa telegraphica, por $ ouro, t/compra	d 49 1/4	d 49 3/8

TELEGRAMMA FINANCIAL

LONDRES 19.

Fechamento:	Hoje	Anterior
Taxa de descontos:		
Do Banco da Inglaterra	5 %	5 %
Do Banco de França	7 %	7 %
Do Banco da Italia	7 1/2 %	7 1/2 %
Do Banco da Hespanha	5 %	5 %
Do Banco da Allemanha	6 %	6 %
Em Londres, tres mezes	4 11/16 %	4 11/16 %
Em Nova York, tres mezes	4 %	4 %
Cambio:		
Londres s/Bruxellas, á vista por £	F. 172	F. 173
Genova s/Londres, á vista por £	L. 115	L. 115
Madrid s/Londres, á vista por £	P. 31.93	P. 32.00
Genova s/Paris, á vista por 100 Fcs.	L. 69.25	L. 69.50
Lisboa s/Londres, á vista (t/v) p. £	Es. 95	Es. 95
Lisboa s/Londres, á vista (t/c) p. £	Es. 94 3/4	Es. 94 3/4

STOCK EXHANGE DE LONDRES

LONDRES, 19.

Fechamento:	Hoje	Anterior
TITULOS BRASILEIROS		
FEDERAES:		
Funding, 5 %	91	91
Novo Funding, 1914	81 3/8	81 1/2
Conversão, 1910, 4 %	62	62
1913, 5 %	88 1/2	88 1/2
ESTADUAES:		
Districto Federal, 5 %	[illegible]	[illegible]
Bello Horizonte, 1905, 6 %	87 1/2	88
Estado do Rio, bonus ouro, 5 %	81 1/2	81 1/2
Estado da Bahia, emprestimo ouro, 1913, 5 %	48 1/4	49 1/2
TITULOS DIVERSOS		
Brazil Railway, Common. Stock	3/4	3/4
Brazilian Traction, Light & Power Cº, Ltd., Ord.	107	105
S. Paulo Railway Cº, Ltd., Or.	181	182
Leopoldina Railway Cº, Ltd., Ord.	40 3/8	40 1/8
Dumont Cofee Cº, Ltd., 7 1/2 %, Cum. Pref.	8 1/2	8 1/4
St. John del Rey Mining, Ord.	8/4 1/2	8/4 1/2
Rio Flour Mils & Granaries, Ltd.	86/3	86/3
Bank of London and South America, Ltd.	10 1/4	10 1/4
Mala Real Ingleza	81	81
Companhia Nacional de Estamparia	—	—
TITULOS ESTRANGEIROS		
Emprestimo de Guerra, Britanico 5 %, (1919/47)	101 1/8	101 3/4
Consols, 2 1/2 %	54 7/8	54 3/4
Rente Française, 4 %, 1917	45.40	44.90
Rente Française, 3 % (na Bolsa de Paris)	48.45	47.70
Rente Française, 1918 (Integralizado)	44.40	43.80
Rente Française, 5 % (na Bolsa de Paris)	54.40	53.95

CAFÉ

(Rio)

Pauta — 2$230

Entradas em 19:

	Saccas
E. F. Leopoldina	13.129
Maritima	3.210
Alfredo Maia	—
Cabotagem	21
Total	16.380
Idem o anno passado	17.505
Desde 1º	273.744
Média	14.407
Desde 1º	1.497.213
Média	13.483
Idem o anno passado	1.618.085
Embarques em 19:	
E. Unidos	1.000
Europa	6.354
Rio da Prata	500
Cabo	—
Pacifico	—
Cabotagem	645
Total	8.499
Idem o anno passado	9.929
Desde 1º	239.478
Desde 1º de julho	1.390.730
Idem o anno passado	1.537.410
Existencia em 20	287.364
Idem o anno passado	168.083

Imposto mineiro — valor do 1$000 ouro, de 18 a 24 do corrente mez 3$950.

Hontem, no inicio dos trabalhos, encontrámos este mercado em condições de firmeza e com regular procura, tendo sido vendidas, nas primeiras horas, 6.538 saccas, na base de 33$ por arroba, pelo typo 7.

A' tarde foram registrados negocios de mais 8.371 saccas, ao mesmo preço, fechando o mercado inalterado.

COTAÇOES

Typo 3	35$800
Typo 4	35$100
Typo 5	34$400
Typo 6	33$700
Typo 7	33$000
Typo 8	32$300

MOVIMENTO DO CAFE' A TERMO

PRIMEIRA BOLSA — Por 10 kilos

	V.	C.	Da cot. anterior
Outubro	22$450	22$250—	$050
Novembro	22$250	22$050—	$250
Dezembro	22$150	21$975—	$125
Janeiro	22$100	21$925—	$025
Fevereiro	22$000	21$900—	$030
Março	22$050	21$950	

Vendas: 2.000 saccas.
Posição: calma.

SEGUNDA BOLSA — Por 10 kilos

	V.	C.	Da cot. anterior
Outubro	22$850	22$600+	$350
Novembro	22$325	22$300+	$250
Dezembro	22$200	22$100+	$425
Janeiro	22$250	22$025+	$100
Fevereiro	22$150	22$050+	$150
Março	22$175	22$000+	$050

Vendas: 2.000 saccas.
Posição: estavel.

NOVA YORK, 20

Abertura:	Hoje	Fechamento anterior
Café para entrega em dezembro	15.09	14.95
Café para entrega em março	14.75	14.63
Café para entrega em maio	14.39	14.23
Café para entrega em julho	14.09	13.90

Mercado firme.
Desde o fechamento anterior alta de 12 a 19 pontos.

NOVA YORK, 20,

Fechamento:	Hoje	Fechamento anterior
Café para entrega em dezembro	14.85	14.95
Café para entrega em março	14.53	14.63
Café para entrega em maio	14.16	14.23
Café para entrega em julho	13.85	13.90
Vendas do dia	80.000	100.000

Mercado estavel.
Desde o fechamento anterior baixa de 5 a 10 pontos.

HAVRE, 19.

Fechamento:	Hoje	Anterior
Café para entrega em dezembro	639	676 1/2
Café para entrega em março	676	715
Café para entrega em maio	691 3/4	723
Café para entrega em julho	712	745
Vendas do dia	8.000	7.000

Mercado apenas estavel.
Desde o fechamento anterior baixa de 33 a 39 francos.

HAVRE, 20.

Abertura:	Hoje	Fechamento anterior
Café para entrega em dezembro	670	639
Café para entrega em março	700 1/2	676
Café para entrega em maio	714 1/2	691 3/4
Café para entrega em julho	733	712
Vendas	4.000	8.000

Mercado estavel.
Desde o fechamento anterior alta de 21 a 31 pontos.

LONDRES, 19.

Fechamento: Mezes:	Hoje	Anterior
Dezembro	76/9	78/—
Março	75/3	77/6
Maio	74/4 1/2	76/6
Julho	73/10 1/2	75/6

Mercado calmo.
Baixa de 1/3 a 2/3.

SANTOS, 20.
Fechamento
Mercado: hoje, estavel; anterior, estavel; mesmo dia no anno passado, calmo.

N. 4, disponivel, por 10 kilos: hoje, 24$500; anterior, 24$500; mesmo dia no anno passado, 26$000.

N. 7, disponivel, por 10 kilos: hoje, 21$500; anterior, 21$500; mesmo dia no anno passado, 24$000.

Entradas até ás 2 horas: hoje, 25.114 saccas; anterior, 24.239 saccas; mesmo dia no anno passado, 34.567 saccas.

Existencia: hoje, 797.191 saccas; anterior, 810.666 saccas; mesmo dia no anno passado, 1.206.598 saccas.

Saidas para os Estados Unidos, 38.589 saccas.

SANTOS, 20.

Fechamento:	Hoje	Anterior
Café typo 4 para entrega em outubro	25$575	25$700
Café typo 4 para entrega em novembro	25$000	23$000
Café typo 4 para entrega em dezembro	24$500	24$525
Vendas do dia	5.000	1.000
Estado do mercado	Estavel	Estavel

S. PAULO, 20 (meio-dia).

Entradas de café:

Em Jundiahy, pela Estrada Paulista: hoje, 22.000 saccas; dia anterior, 22.000 saccas; mesmo dia no anno passado, 24.000 saccas.

Em S. Paulo, pela Estrada Sorocabana, etc.: hoje, 4.000 saccas; dia anterior, 4.000 saccas; mesmo dia no anno passado, 5.000 saccas.

Total: hoje, 26.000 saccas; dia anterior, 26.000 saccas; mesmo dia no anno passado, 29.000 saccas.

JUNDIAHY, 20.

Meio-dia até 5 p. m.:

Café recebido pela Estrada Paulista com destino a S. Paulo: hoje, nada; dia anterior, nada; mesmo dia no anno passado, nada.

Café recebido pela Estrada Paulista com destino a Santos: hoje, 19.000 saccas; dia anterior, 22.000 saccas; mesmo dia no anno passado, 22.000 saccas.

Total: hoje, 19.000 saccas; dia anterior, 22.000 saccas; mesmo dia no anno passado, 23.000 saccas.

EMBARQUES DE CAFE'

Em 20 do corrente mez:

	Saccas
Para Nova Orleans:	
Pinto & C.	250
Cohen Arrigoni & C.	1.500
Fraga, Irmão & C.	400
Companhia Santista	1.250
Para Buenos Aires:	
Alfredo Sinner & C.	700
Ornstein & C.	975
Tude Irmão & C.	125
Para Stockolmo:	
Pinto Lopes & C.	250
Ornstein & C.	2.000
Theodor Wille & C.	1.750
Alfredo Sinner & C.	125
Para Lisboa:	
Barbosa Albuquerque & C.	4
Para portos do norte:	
Theodor Wille & C.	265
Total	9.594
Desde 1º	249.072
Desde 1º de julho	1.400.324
Destinos:	
Para os Estados Unidos	3.400
Para a Europa	4.129
Para o Rio da Prata	1.800
Por cabotagem	265
Total	9.594

Rocha Faria & C.

Codigos: Borges, Ribeiros, etc. End. tel.: ROCHAFARIA
Commissarios de café
Avenida Rio Branco, 9. 3º andar
Salas 228 e 230
Arm.: Camerino, 68
Caixa postal, 710
Adeantam sobre conhecimentos, sendo a commissão apenas de 700 réis por sacco.
FILIAL — Santos: Rua Santo Antonio n. 62
MATRIZ — RIO
Preços por 15 kilos, no Rio:

Typo 3	36$200
Typo 4	35$400
Typo 5	34$600
Typo 6	33$800
Typo 7	33$000
Typo 8	32$200

Informações: mercado FIRME. (6771)

Barboza Albuquerque & Comp.

Successores de JOSE' JOAQUIM DE OLIVEIRA BARBOZA
Casa fundada em 1864
Endereço telegraphico — OLIBARBOZA
Rua do Rosario n. 101.
Caixa postal n. 612 — Rio de Janeiro
Cotações por 15 kilos:

	Americano	Cór
Typo 2	36$922	37$228
Typo 3	36$105	36$441
Typo 4	35$330	35$643
Typo 5	34$522	34$828
Typo 6	33$705	34$011
Typo 7	33$041	33$347
Typo 8	32$428	32$705

Recebemos cafés na fórma de Armazens Geraes, e adeantamos sobre conhecimentos.
Mercado — 32$700. FIRME.
Sabino De Robertis, encarregado. (6772)

PORTELLA HUGO & C.

Commissarios de Café.
Rua de S. Bento n. 37.
Fazem adiantamentos sobre conhecimentos. (6633)

ASSUCAR

(Rio)

Ainda hontem este mercado funccionou em condições sustentadas, com procura reduzida e sem modificação apreciavel nas cotações.

Registraram-se pequenas entradas e regulares saidas.

MOVIMENTO DO MERCADO

	Saccas
Stock anterior	114.406
Entradas:	
De Campos	4.800
De Maceió	—
De Sergipe	—
De Pernambuco	—
Do Ceará	—
Total	4.800
Desde 1º	117.113
Saídas	15.283
Desde 1º	101.872
Stock hontem á tarde	103.918

COTAÇÕES

	Por 60 kilos
Crystaes	47$000 a 49$000
Demeraras	43$000 a 44$000
Mascavinhos cif.	40$000 a 42$000
Segundos jactos	Não ha
Terceiros jactos	Não ha
Mascavos cif.	29$000 a 31$000
Terceiras sortes	— —

MOVIMENTO DO ASSUCAR A TERMO

PRIMEIRA BOLSA — Por 60 kilos

	V.	C.	Da cot. anterior
Outubro	49$000	47$000+	1$000
Novembro	48$800	48$000+	2$000
Dezembro	49$200	49$000+	1$300
Janeiro	49$700	49$200+	1$700
Fevereiro	50$200	50$000	1$500
Março	51$800	50$800+	1$000

Vendas: 10.000 saccas.
Posição: firme.

SEGUNDA BOLSA — Por 60 kilos

	V.	C.	Da cot. anterior
Outubro	49$000	47$800+	$800
Novembro	48$600	47$900—	$100
Dezembro	48$700	48$000—	1$000
Janeiro	49$700	49$000—	$300
Fevereiro	50$200	49$800—	$200
Março	51$300	50$300—	$100

Vendas: 1.000 saccas
Posição: estav.

LONDRES, 19.

Fechamento:	Hoje	Fechamento anterior
Assucar para entrega em outubro	14/4 1/2	14/6
Assucar para entrega em dezembro	14/9	15/1 1/2
Assucar para entrega em março	15/3	15/6
Assucar para entrega em maio	15/6	15/9
Assucar do Brasil com 96 % de base para embarques futuros	Nominal	Nominal

Mercado estavel.
Baixa de 1 1/2 a 4 1/2 d. desde o fechamento anterior.

NOVA YORK, 19.

Fechamento:	Hoje	Fechamento anterior
Assucar para entrega em dezembro	2.71	2.70
Assucar para entrega em março	2.69	2.66
Assucar para entrega em maio	2.78	2.74
Assucar para entrega em julho	2.85	2.83

Mercado firme.
Alta de 1 a 4 pontos desde o fechamento anterior.

NOVA YORK, 20.

Abertura:	Hoje	Fechamento anterior
Assucar para entrega em dezembro	2.73	2.71
Assucar para entrega em março	2.71	2.69
Assucar para entrega em maio	2.79	2.78
Assucar para entrega em julho	2.87	285

Mercado firme.
Alta de 1 a 2 pontos desde o fechamento anterior.

PERNAMBUCO, 20.

Abertura:	Compradores	Vendedores
Typo crystal:		
Para entrega em outubro	41$400	N/cotado
Para entrega em novembro	42$100	N/cotado
Para entrega em dezembro	42$100	N/cotado
Para entrega em janeiro	42$600	44$000
Bruto, typo Bolsa		
Para entrega em outubro	N/cotado	N/cotado
Para entrega em novembro	N/cotado	26$800
Para entrega em dezembro	N/cotado	N/cotado
Para entrega em janeiro	N/cotado	N/cotado

PERNAMBUCO, 20

Mercado: hoje, calmo; anterior, estavel.

Usina de primeira: hoje, n/cotado; anterior, 11$500 a 12$000.

Usina de segunda: hoje, n/cotado; anterior, 10$500 a 11$000.

Crystaes: hoje, 9$500 a 9$900; anterior, 9$800 a 10$300.

Demeras: hoje, n/cotado; anterior, n/cotado.

Terceira sorte: hoje, n/cotado; anterior, n/cotado.

Somenos: hoje, n/cotado; anterior, n/cotado.

Brutos seccos: hoje, 5$200 a 5$800; anterior, 5$200 a 5$800.

Entradas:	Hoje	Anterior
Desde hontem, em saccas de 60 kilos	25.600	50.200
Desde 1 de setembro proximo passado, em saccas de 60 kilos	450.300	421.700
Exportação:		
Para o Rio de Janeiro, saccas de 60 kilos	Nada	Nada
Para Santos saccas de 60 kilos	6.100	Nada
Para outros portos do norte do Brasil saccas de 60 kilos	Nada	2.000
Existencia em saccas de 60 kilos	229.500	210.000

Loteria de São Paulo

AMANHÃ — AMANHÃ

200:000$000

Jogam 14 mil bilhetes
Por 30$000
75 o/o em premios
Vende-se em toda a parte

CASA RIO GRANDE
— AGENCIA GERAL DE LOTERIAS —
74 - RUA DA ASSEMBLÉA - 74 — RIO DE JANEIRO
(7169)

ALGODÃO

(Rio)

Ainda hontem este mercado funccionou em condições de estabilidade, sem procura de importancia e com os preços inalterados.

Registraram-se regulares entradas e saidas.

MOVIMENTO DO MERCADO

	Fardos
Stock anterior	13.264
Entradas:	
Do Ceará	369
De Mossoró	—
De Natal	—
Do Maranhão	—
De Pernambuco	220
Da Parahyba	—
Total	589
Desde 1º	7.753
Saídas	77?
Desde 1º	4.688
Stock hontem á tarde	13.077

COTAÇÕES

	Por 10 kilos
Sertões	24$000 a 25$000
Primeiras sortes	23$000 a 24$000
Mediano	20$000 a 21$000
Paulista	Nominal

MOVIMENTO DO ALGODÃO A TERMO

PRIMEIRA BOLSA — Por 10 kilos

	V.	C.	Da cot. anterior
Outubro	20$200	19$500—	$300
Novembro	20$800	19$500+	$500
Dezembro	20$600	19$800+	$800
Janeiro	20$800	20$200—	$800
Fevereiro	21$200	20$700+	$100
Março	21$400	21$400+	$700

Vendas: 345.000 kilos.
Posição: estavel.

SEGUNDA BOLSA — Por 10 kilos

	V.	C.	Da cot. anterior
Outubro	20$000	19$000—	$500
Novembro	20$000	19$100—	$400
Dezembro	20$300	19$300—	$500
Janeiro	20$500	20$000—	$200
Fevereiro	21$000	20$700	
Março	21$500	21$100—	$300

Vendas: 1.000 kilos.
Posição: calma.

LIVERPOOL, 20.

	Hoje	Anterior
Mercado	Accessivel	Calmo
Pernambuco, Fair	7.23	7.29
Maceió, Fair	7.23	7.29
American Fully Middling	6.93	6.99
American Futures, para janeiro	6.83	6.94
American Futures, para março	6.93	7.03
American Futures, para maio	7.02	7.12
American Futures, para julho	7.06	7.17

Disponivel brasileiro baixa de 6 pontos.
Disponivel americano baixa de 6 pontos.
Termo americano baixa de 10 a 11 pontos.

LIVERPOOL, 20.

Fechamento:	Hoje	Fechamento anterior
American Futures, para janeiro	6.88	6.94
American Futures, para março	6.96	7.03
American Futures, para maio	7.05	7.12
American Futures, para julho	7.10	7.17

Mercado: melhorou depois da abertura. Os baixistas estão se cobrindo. Houve pedidos dos commerciantes.
Desde o fechamento anterior, baixa de 6 a 7 pontos.

NOVA YORK, 19.

Fechamento:	Hoje	Anterior
American Middling Uplands	13.00	13.05
American Futures, para janeiro	12.78	12.86
American Futures, para março	13.02	13.11
American Futures, para maio	13.25	13.31
American Futures, para julho	13.43	13.50

Mercado: melhorou depois da abertura, mas afrouxou novamente, devido á pressão dos operadores do Hedge.
Desde o fechamento anterior baixa de 6 a 9 pontos.

NOVA YORK, 20,

Abertura:	Hoje	Fechamento anterior
American Futures, para janeiro	12.77	12.78
American Futures, para março	12.99	13.02
American Futures, para maio	13.23	13.26
American Futures, para julho	13.41	13.43

Mercado: commercio de caracter normal, devido ás queixas de prejuizos causados á safra por insectos parasitas e ao estado do tempo.
Desde o fechamento anterior baixa de 1 a 3 pontos.

PERNAMBUCO, 20

	Hoje	Anterior
Mercado	Estavel	Calmo
Mercado	Calmo	Calmo
Preço por 15 ks.:		
Primeira sorte, vendedores	—	—
Primeira sorte, compradores	26$000	25$000
Entradas:		
Desde hontem, em saccas de 80 kilos	Nada	Nada
Desde 1º de setembro proximo passado, em saccas de 80 kilos	Nada	Nada

Exportação: não houve.

Drogaria RIBEIRO, MENEZES & Cia.

Especialidades pharmaceuticas. Productos chimicos e drogas aos menores preços do mercado, no varejo e atacado. Rua Uruguayana n. 91. (6981)

OUTROS GENEROS

MERCADO DE CEREAES EM PORTO ALEGRE

PORT OALEGRE, 20.

	Hoje	Anterior
ARROZ:		
Entradas em saccos de 60 kilos	15.771	9.510
Saidas em saccos de 60 kilos	18.761	7.681
Stock em saccos de 60 kilos	294.598	297.590
Preço de 1ª qualidade	50$000	45$000
Preço de 2ª qualidade	42$000	38$000
Preço de 3ª qualidade	30$000	30$000
Preço do japonez de 1ª qualidade	34$000	30$000
Preço do japonez de 2ª qualidade	29$000	24$000
BANHA:		
Entradas em saccos de 60 kilos	314.100	295.960
Saidas em saccos de 60 kilos	38.250	221.880
Stock em saccos de 60 kilos	463.731	332.131
Preço de caixa com 3 latas de 20 kilos	160$000	155$000
Preço de caixa com 30 latas de 2 kilos	155$000	150$000
FEIJÃO:		
Entradas em kilos	2.411	848
Saidas em kilos	1.716	370
Stock em kilos	12.818	12.143
Preço de 1ª qualidade	20$000	13$000
Preço de 2ª qualidade	17$000	10$000
Preço de 3ª qualidade	—	—
FARINHA DE MANDIOCA:		
Entradas em saccos de 60 kilos	2.591	2.697
Saidas em saccos de 60 kilos	2.118	2.270
Stock em saccos de 60 kilos	11.161	11.682
Preço de 1ª qualidade	12$000	10$000
Preço de 2ª qualidade	11$000	9$000

Exportação — Sairam para o Rio os vapores "Itajubá", "Pyreneus" e "Capivary", com 17.723 saccos de arroz, 4.180 caixas de banha, 1.416 saccos de feijão e 1.000 saccos de farinha.

A BOLSA

Hontem a Bolsa de Titulos funccionou activa, mas os negocios levados a effeito careceram de importancia.

As apolices Uniformizadas ficaram fracas; as de Diversas Emissões, nominativas, e as acções do Banco do Brasil, sustentadas; as das Docas de Santos, as apolices de Diversas Emissões, ao portador, as municipaes, as estaduaes e as obrigações Ferro Viarias, estaveis.

VENDAS

Apolices:	
Uniformizadas, de 1:000$, 2, 3, a.	715$000
Diversas Emissões, de réis 1:000$, nom., 15, 50, 100, 25, a.	696$000
Ditas idem, 15, 26, 25, 50, 50, 10, a.	697$000
Ditas port., 6, 7, 10, 21, 100, a.	631$000
Ditas idem, 10, 20, 30, 85, a.	632$000
Ditas em cautela, 100, a	628$000
Obrigações Ferro Viarias, da 1ª emissão, 17, 25, 29, 60, a.	830$000
Ditas idem, 1, 24, 100, a	830$000
Municipaes de 1914, port., 5, 8, 50, a.	138$000
Ditas decreto 1.550, port., 50, c/juros, h.	147$000
Ditas decreto 1.933, port., 7, 19, 31, a.	172$500
Ditas idem, 7, a.	173$000
Ditas decreto 1.999, port., 40, a.	141$000
E. da Parahyba, de 100$, 10, 10, a.	90$000
E. do Rio Grande do Sul, de 1:000$, port., 3, 5, a	800$000
Bancos:	
Brasil, 4, 4, 10, 100, a.	398$000
Debentures:	
Tecidos Esperança, 50, a	180$000

OFFERTAS

	Vend.	Comp.
Apolices		
Obrigações do Thesouro, 7 %	892$000	—
Ditas Ferro Viarias	830$000	829$000
Ditas 2ª emissão	830$000	828$000
Ditas em cautela	—	—
Uniformizadas, de 1:000$	715$000	—
Diversas Emissões, nom.	697$000	696$000
Ditas port.	631$000	630$000
Ditas em cautela	629$000	627$000
Obras do Porto	—	640$000
E. do Rio (Popular)	101$000	100$000
E. do Rio, de 500$, port.	—	400$000
Ditas nom.	350$000	—
Ditas Ferro Viarias, do Rio Grande, 8 %	800$000	720$000
Popular, da Parahyba	90$000	89$500
E. do Rio Grande port.	800$000	790$000
Ditas nom.	—	790$000
E. de Minas Geraes	700$000	680$000
E. do Espirito Santo, 6 %	—	650$000
Municipaes de 1906, port.	—	138$000
Ditas nom.	148$000	140$000
Ditas de 1917 port.	—	135$000
Ditas de 1920 port.	131$000	128$000
Ditas nom.	—	—
Ditas de 1914 port.	138$000	137$500
Ditas idem, nom.	—	138$000
Ditas de £20 port.	—	450$000
Ditas nom.	—	320$000
Ditas decreto 2.093	172$000	171$000
Ditas decreto 1.933	173$000	172$500
Ditas decreto 2.097	148$000	147$000
Ditas decreto 1.948	148$000	145$000
Ditas decreto 1.999	141$000	—
Ditas decreto 1.550	145$000	—
Ditas decreto 1.535	146$000	143$500
Ditas decreto 1.623	—	134$000
Ditas decreto 1.622	—	140$000
Ditas de Nictheroy, 1ª serie	—	67$000
Ditas da 2ª serie	70$000	—
Ditas de Petropolis	—	145$000
Ditas de Bello Horizonte	—	120$000
Bancos:		
Commercio	—	172$000
Funccionarios Publicos	—	47$500
Portuguez do Brasil, nom.	—	177$000
Ditas port.	—	177$000
Mercantil	—	388$000
Brasil	398$500	398$000
Nacional Brasileiro	280$000	250$000
Commercial	—	191$000
C. de E. de Ferro		
Minas S. Jeronymo	54$000	51$500
Comp. de Tecidos		
Brasil Industrial	—	300$000
Corcovado	155$000	143$000
Aliança	—	100$000
Prog. Industrial	220$000	200$000
S. Pedro de Alcantara	480$000	—
Conf. Industrial	150$000	—
America Fabril	170$000	150$000
Nova America	200$000	—
Taubaté Industrial	625$000	—
Manuf. Fluminense	210$000	—
Diversas		
Docas de Santos, port.	258$000	255$000
Ditas nom.	—	255$000
C. Brahma	—	335$000
Diamantifero	4$000	2$300
Artefactos de Borracha, integ.	—	40$000
Ditas, com 50 o/o	24$000	—
Docas da Bahia	31$000	30$000
Transporte e Carruagens	—	30$000
Predial e do Saneamento	—	980$000
Debentures:		
Bellas Artes	—	195$000
Docas da Bahia	78$000	68$000
Mercado Municipal	—	197$000
Mestre Blatgé	—	195$000
C. Brahma	—	1:005$
Manuf. Fluminense	—	170$000
Usinas Nacionaes	200$000	—
Guanabara	—	195$000
Nova America	1:000$	—
Carris Porto-Alegrense	210$000	125$000
Industrial Campista	172$000	142$000
Prog. Industrial	166$000	160$000
Santa Helena	188$000	—

PREÇOS COLHIDOS NO MERCADO DO ATACADISTA PARA O VAREJISTA

AGUARDENTE		Barris de 80 litros
Especial, por litro	1$300 a	1$400
Regular, por litro	1$000 a	1$200
AGUA SANITARIA		Por duzia
Especial	3$300 a	3$700
Superior	2$200 a	2$800
ALHOS		Por 100 cabeças
Estrangeiro, especial	—	6$000
Idem, regular	—	5$000
ALFAFA		Em fardos
R. Grande, typo platino, por kilo	$280 a	$300
Argentina, por kilo	$260 a	$300
ALCOOL		Pipa de 480 litros
42 gráos, por litro	—	1$500
40 gráos, por litro	—	1$400
36 gráos, por litro	—	1$200
AMENDOIM		
Sacco de 25 kilos	16$000 a	18$000
ARROZ		Por sacco de 60 ks.
Brilhado especial	60$000 a	64$000
Idem superior	48$000 a	52$000
Agulha especial	46$000 a	50$000
Idem superior	38$000 a	42$000
Bom	30$000 a	32$000
Regular	26$000 a	28$000
Baixo	22$000 a	24$000
AZEITE		Caixa com 40 latas
Portuguez por litro	5$500 a	5$800
Hespanhol idem	4$000 a	4$500
Nacional idem	2$800 a	3$000
AZEITONAS		Barris de 20 latas
Hespanhola, kilo	—	2$400
Portug., lata, kilo	1$600 a	1$800
Idem lata de 5 ks.	—	10$000
BANHA		Caixa
De Porto Alegre lata de 20 ks.	150$000 a	160$000
Idem de 2 kilos	145$000 a	165$000
De Itajahy, lata de 20 kilos	155$000 a	175$000
BATATAS		
Franceza, caixa de 28 kilos	26$000 a	28$000
Paraná, caixa de 30 ks., por kilo	$450 a	$550
Mineira, por kilo	$600 a	$650
BACALHAO		Caixa
Noruega, typo portuguez	105$000 a	115$000
Inglez	95$000 a	100$000
BACON		Por kilo
Paulista	—	3$000
Santa Catharina	—	2$600
Diversas proced.	2$400 a	2$700
CANGICA		Por 60 kilos
Especial	48$000 a	52$000
ERVILHA		Por kilo
Estrang., quebrada	2$000 a	2$200
Idem, inteira	2$000 a	2$200
Nacional	$800 a	1$200
R. Grande, kilo	$500 a	$600
Paulista, kilo	$700 a	$750
FEIJÃO		
Preto, de P. Alegre, novo	24$000 a	26$000
Mineiro, esp. novo	22$000 a	24$000
Enxofre, 60 kilos, novo	40$000 a	44$000
Manteiga, 60 kilos, novo, especial	54$000 a	60$000
Cavallo, sup. novo	42$000 a	44$000
Cavallo, sup. novo	42$000 a	44$000
Branco, sup. novo	40$000 a	44$000
Mulatinho, superior, novo	18$000 a	20$000
Amendoim, superior, novo	16$000 a	18$000
Outras côres	30$000 a	35$000
Laguna	20$000 a	24$000
Chileno, branco	60$000 a	62$000
Preto, velho	18$000 a	20$000
FARINHA DE TRIGO		
Preços do Moinho Fluminense:		Por sacco
Especial	42$000 a	42$200
S. Leopoldo	40$000 a	40$200
OO	39$000 a	39$200
Preços do Moinho Inglez:		
Buna nacional	40$000 a	40$200
Nacional	40$000 a	40$200
Brasileira	39$000 a	39$200
Preços do Moinho Matarazzo:		
Lili	—	41$000
Claudia	—	39$000
FARINHA DE MANDIOCA		
Especial	16$000 a	18$000
Fina	15$000 a	16$000
Peneirada	13$000 a	14$000
Grossa	10$000 a	11$200
FRANGOS		
Um	3$000 a	5$000
FARELLO		Por sacc de 35 ks.
Farello	4$500 a	5$000
Farellinho	6$000 a	6$300
Remoido	7$500 a	8$000
Triguilho	7$500 a	8$000
GAZOLINA		Por caixa
Diversas marcas	—	34$000
Idem idem, a granel, por litro	—	$700
GALLINHAS		
Superiores, de	5$000 a	7$500
Regulares, de	4$000 a	6$000
KEROZENE		Por caixa
Diversas marcas	—	36$000
LENTILHAS		
LINGUIÇA		Por kilo
Mineira	—	4$000
Idem, typo portugueza	—	4$500
Paio salamise	—	3$700
Rio Grande	6$800 a	7$000
De Petropolis	3$500 a	4$500
LINGUAS		
Salgada, por kilo	2$500 a	3$000
Fumeiro, uma	3$200 a	3$800
Secca, uma	3$500 a	4$000
LEITE CONDENSADO		Caixa com 48 latas
Estrangeiro	110$000 a	135$000
Divs. marcas	68$000 a	70$000
LOMBO DE PORCO		
Especial, kilo	2$400 a	2$600
Superior, kilo	2$300 a	2$500
Regular, kilo	2$100 a	2$200
MATTE		Por kilo
Paraná	3$000 a	3$150
MASSA DE TOMATE		
Nacional, lata	1$000 a	1$050
Estrangeira	—	$900
MANTEIGA		Por kilo
Especial, lata de 5 kilos	9$000 a	9$200
Idem, lata de 10 kilos	9$000 a	9$200
Idem, sem sal	9$000 a	9$500
Regular, baixa	7$000 a	7$500
Em lata de 1/2 kilo	5$000 a	5$500
MILHO		Por 60 kilos
Superior, vermelho novo	19$000 a	20$000
Misturado, ou regular	18$000 a	18$500
Branco secco, sem mistura	19$000 a	20$000
OVOS		
Duzia	1$900 a	2$200
POLVILHO		Por kilo
Especial	$400 a	$600
Superior		Nominal
PAIO		Por kilo
Mineiro	—	5$500
Rio Grande	6$000 a	6$200
PRESUNTO		Por kilo
Paulista, especial	5$000 a	6$000
Idem regular	5$000 a	6$000
Mineiro	—	6$000
Paraná	5$500 a	6$000
Rio Grande	—	6$000
SALAME		Por kilo
Especial	2$600 a	2$800
Typo italiano	6$500 a	7$000
Regular	2$000 a	2$200
SAL		
Fino, estrang., caixa com 12 vidros	31$000 a	33$000
Idem, nac., idem	24$000 a	25$000
Moido, por sacco de 60 kilos	—	24$000
Grosso, idem	9$500 a	10$000
Saquinho de 2 kilos, nacional	—	$800
Idem estrangeiro	—	1$600
TOUCINHO		Por kilo
Especial	2$400 a	2$500
Superior	2$100 a	2$400
De fumeiro	2$500 a	3$000
VINAGRE		Barril de 80 lts.
Estrangeiro		Nominal
Nacional	26$000 a	28$000
VINHO TINTO		Barris de 100 litros
Nacional	90$000 a	100$000
Alvarelhão	260$000 a	270$000
Verde	260$000 a	270$000
Virgem	250$000 a	270$000
VELAS		Caixa com 24 pacotes
Esplendor	38$000 a	39$000
Matarazzo	38$000 a	39$000
Pequenas idem	—	15$000
XARQUE		Kilo
Rio da Prata, patos e mantas	2$800 a	3$000
Fronteira, idem	2$500 a	2$600
Pelotas, idem	2$200 a	2$400
Mineiro, idem	1$900 a	2$000
Matto Grosso, idem	1$500 a	1$800

Chamamos a attenção dos nossos leitores do interior para os preços correntes do "Correio da Manhã" que são diariamente rubricados.

MERCADO DE TRIGO

BUENOS AIRES, 19.

Fechamento:	Hoje	Anterior
Preço por 10 ks.:		
Para entrega em novembro	12.95	13.00
Para entrega em dezembro	12.85	12.90
Para entrega em fevereiro	12.55	12.55
Mercado	Estavel	Firme
Disponivel — Typo Barletta, para o Brasil	14.70	14.70
Chicago — Preço por bushel:		
Para entrega em dezembro	—	1.41,87
Para entrega em maio	1.47,75	1.45,87

ALFANDEGA

MEZ DE OUTUBRO

Renda do dia 20:	
Em ouro	220:680$476
Em papel	217:900$791
Total	438:581$267
Renda de 1 a 20 do corrente	6.762:032$921
Em egual periodo de 1925	5.675:550$954
Differença a maior em 1926	1.086:481$967

Directoria Geral da Propriedade Industrial

Dia 15 de OUTUBRO de 1926

Elisiario Castanho, Alvares & Castro, A. R. Teixeira & Comp., João Evangelista da Rocha Leão, Annibal Dantas Leite de Oliveira, Raul Wilkinson, Max Preuss e Arthur Ronald Trint (2 requerimentos). — Lavre-se o termo.

Mario Freire Ferraz, Porter, Bustamante & Comp. e Adindo Zaroni & Cia. — Concedo o prazo. Lavre-se o termo.

Rolls-Royce Limited. — Publique-se a descripção apresentada nesta data.

Worthington Pump & Machinery Corporation e Sociedade Industrial da Lapa e Tintas-Bergatrôm & Ltda. — Deferido.

Oscar Maia de Azevedo (2 requerimentos). — Dê-se certidão e authentique-se a copia que o requerente fica autorizado a extrahir.

Giorgi, Picossi & Cia, Rolls-Royce Limited, Fortes, Proença & Cia Limitada e Sociedade Anonyma Guilhermo Johnston & Cia. — Junte-se ao processo.

Ardath Tobacco Company, Limited. — Apresente cliché de accordo com a marca registrado no paiz da origem.

Fortes, Proença & Companhia, Limitada. — Provem que podem usar dos nomes que constam da marca.

J. Ed. Murray. — Expeça-se guia.

J. Ed. Murray, Oscar Maia Dupeat. — Dê-se certidão.

Albert Henry Jackson. — Prestes esclarecimentos.

I. G. Farbenindustrie Aktiengesellschaft (2 requerimentos). — Annotem-se as transferencias e demais certidões.

Brandão, Poulart & Cia. — Completem o sello dos documentos.

J. Pires Brandão. — Apresente certidão affirmativa ou negativa de registro no paiz de origem.

Moura Brasil. — Cancelle-se o registro.

PEDIDOS DE PRIVILEGIO

Wenzel Franz Brynda, para "Melhoramentos em lapiseiras". — Deferido.

Alexandre Poudiolty e Charles Emile Maillols, para "Aperfeiçoamento em roupas de banho". — Deferido.

Arnold, Roeolf Frans Van de Mark, para "Um novo processo de fabricar objectos de borracha não vulcanisada, e novos productos industriaes constituidos pelos objectos fabricados por este processo". — Deferido.

The Sharples Speciality Company, para "Aperfeiçoamentos em processos e machinas de tratar substancias por força centrifuga". — Deferido.

Jacques Beaudequin, para "Aperfeiçoamentos na transformação em carvão dos vegetaes e materiaes de origem vegetal linhites, turfas e semelhantes". — Deferido.

William Hedges Taylor, para "Aperfeiçoamentos na fabricação de calçados e apparelho para esse fim". — Deferido.

Sinesio Sanchez Diez, para "Um apparelho anti-derrapante aperfeiçoado". — Deferido.

Arsenio Gaidotti, para "Um novo systema de volterrana de cimento armado, provida de camara de ar e destinada a construcção de pavimentações, assoalhos, paredes e semelhantes". — Indeferido.

Raoul Decort, para "Aperfeiçoamentos introduzidos em construcções, principalmente de casas, de paredes ôcas". — Indeferido.

PEDIDOS DE REGISTROS DE MARCAS

Rolls-Royce Limited, da marca "ROLLS-ROYCE", para distinguir das classes 6 e 21. — Registre-se.

S. A. Guilhermo Johnston & Cia, da marca "CHA' MARCA O TIGRE", para distinguir artigos da classe 41. — Registre-se.

Luiz Marie & Cia, da marca "CURALUES", para distinguir artigos da classe 3. — Registre-se.

Hoyle, Robson, Barnett & Cia. Limited, da marca "TIP TOP BRANDE", para distinguir artigos da classe 1. — Registre-se.

Davids Frères, da marca "DAVIDS FRERES", para distinguir artigos da classe 26. — Registre-se.

Battaglia, Fugger & Cia, da marca "ANTILEBBRINA", para distinguir artigos da classe 3. — Registre-se.

The British Drug Houses Limited, da marca "TETRAFROM", para distinguir artigos da classe 3. — Registre-se.

Hoyle, Robson, Barnett & Cia. Limited, da marca representada pela figura de um castello, para distinguir artigos da classe 1. — Registre-se.

AO COMMERCIO

Para annuncios, publicações e assignaturas, neste jornal, dirijam-se a

LIMA & CIA. LTDA.

agencia de annuncios e agentes geraes do

"Correio da Manhã"

Largo da Carioca n. 15, 1º andar.

Telephone Central 178
RIO DE JANEIRO

Titulos protestados

PRIMEIRO CARTORIO

Portadores, Cunha Pinto & C.; devedores, Gonçalves & Filhos — 491$500, 1:344$, 1:259$300, 2:194$000 e réis 2:340$000.

Portador, o Banco Mercantil do Rio de Janeiro; devedor, Jayme dos Santos; endossantes, Ribeiro Silva & C. — 3:839$700.

Portador, Manoel Pimentel da Luz; emittente, Cicero Accioly — Duas de 4:000$ cada uma.

Portador, o dr. Eurico Góes; emittente, Honorio Quintanilha Netto Machado; avalista, Emilia Quintanilha Netto Machado — 1:209$000.

Portadores, Abuzaid & Saad; devedor, Nadim Fares Nemi — 187$000.

Portadores, Pereira Rubião & C.; devedores, Menezes & Santos — Réis 655$200.

Portador, Manoel Pereira; emittente, Zacharias Bernardino da Silva — Quatro de 1:000$000.

Portadores, Torvald Jensen & C.; devedor, Adolpho Simões — 2:214$500.

Portadores, Lage Irmãos; devedores, Sequeira Veiga & C. — 5:994$000.

Portador, o Banco Francez e Italiano; emittente, Isaac Trajtengertz — 500$000.

Portadora, a S. A. Coop. Sul Brasil; emittente, Domingos Monteiro — 220$000.

Portadora, a Machine Cottons Ltd.; devedores, Nahim & C. — 324$300.

Portador, o Banco do Brasil; emittentes, Oliveira Machado & C. — Réis 10:000$000.

Portadores, Moreira Viegas & C., Ltd.; devedor, Moysés de Almeida — 670$600.

SEGUNDO CARTORIO

Portadora, a Companhia Paulista de Material Electrico; emittentes, Santos & Ferreira — 1:918$100.

Portador, Sizino Telles de Menezes; emittentes, Mario de Magalhães Teixeira; avalista, Luiz Ferreira Florido — 300$000.

Portador, J. Serpa de Carvalho; emittente, Eduardo Sayão Delduque; avalista, Bertha Scouldt Delduque — 500$000.

Portador, Afez Abrahão; devedor, Antonio Pedro — 1:326$400.

Portadores, Gomes Campos & C.; devedor, José Victorino da Cunha (Herval) — 1:420$ e 914$000.

Portadores, Gomes Campos & C.; devedor, José Sauma (Tombos) — 4:191$000.

Portador, João Gonçalves de Figueiredo; emittente, Raul Villalba; avalistas, Antonio Cunha e Maria Cecilia dos Reis — 3:000$000.

Portadores, A. Thum & C., Ltd. (successores); emittentes, Valladares Castro & C. — 1:742$200.

Portadora, a Associação Geral de Auxilios Mutuos da E. F. C. B.; emittente, Henrique da Silva Teixeira; avalistas, Nelson Dias Ferreira e Teixeira & Dias — 1:000$ e 1:000$000.

Portador, R. B. Grant; devedor, Abrahão José Made (Sumidouro) — 2:168$100.

Portador, M. A. Corrêa; devedor, E. Cameron — 186$400.

Portadores, Nogueira da Gama, Coelho & C.; devedor, José Carlos — 376$000.

Portador, The British Bank; devedor, Elias Jacob — [illegible].

Portador, The British Bank; devedor, José Vicente — [illegible].

Portadores, Sá Oliveira & C.; devedor, Carlos Sant — [illegible].

Portadora, a Drogaria Leme, S. A.; devedor, Manoel Gaspar Cunha — [illegible].

Portadores, Moreira Viegas & C., Ltd.; devedor, Moysés de Almeida (Thomazinho) — 258$000.

MOVIMENTO MARITIMO

Companhias de navegação

MALA REAL INGLEZA — Av. Rio Branco, 51-55. Tel. Norte 8000.
HAMBURGO SUDAMERIKANISCH (Theodor Wille & C.) — Av. Rio Branco, 79. Tel. Norte 415.
SUD-ATLANTIQUE ET CHARGEURS REUNIS — Av. Rio Branco, 11-13. Tel. Norte 6207.
NAVIGAZIONE GENERALE ITALIANA — Av. Rio Branco, 4. Tel. Norte 1742.
NORDEUTSCHER LLOYD BREMEN (Herm. Stoltz & C.). — Av. Rio Branco, 66-74. Tel. Norte 6121.
LLOYD SABAUDO (Tomaselli & C.) — Av. Rio Branco, 25. Tel. Norte 6413.
MUNSON LINE (Cª Expresso Federal). — Av. Rio Branco, 87. Tel. Norte 6303.
LAMPORT & HOLT Ltd. — Av. Rio Branco, 21-23. Tel. Norte 6671.
LLOYD REAL HOLLANDEZ (S. A. Martinelli). — Av. Rio Branco, 106-108. Tel. Norte 5134.
SOC. GEN. TRANSPORTS MARITIMES (Cº. Commercial e Maritima) — Av. Rio Branco, 16. Tel. Norte 5701.
CIA. TRANSATLANTICA HESPANHOLA — *Passagens*: Pereira Carneiro & C. — Av. Rio Branco, 110. Tel. Norte 4652. *Cargas*: Corretor C. Coutinho — praça Mauá, 1. Tel. Norte 5443.
CONSULISCH TRIESTE (S. A. Martinelli). — Av. Rio Branco, 106. Tel. Norte 5134.
LLOYD BRASILEIRO — *Passagens*: Av. Rio Branco, 7. Tel. Norte 4046. *Cargas e informações*: rua do Rosario, 2 a 22. Tel. Norte 2481 e 4061.
CIA. NAC. DE NAVEGAÇÃO COSTEIRA — *Passagens*: Visconde de Inhauma, 84. Tel. Norte 55. *Cargas e informações*: Av. Rodrigues Alves, 303 a 331. Tel. Norte 6240.
PEREIRA CARNEIRO & C. — Av. Rio Branco, 112. Tel. Central 4652.
LLOYD NACIONAL (S. A. Martinelli). — Av. Rio Branco, 106, 2º andar. Tel. Norte 5134.

Vapores de passageiros e mixtos (nacionaes)

COMMANDANTE ALCIDIO — Partiu de Florianopolis a 18 para o norte.
RUY BARBOSA — Entre Recife e Belém.
MARANGUAPE — Passou por Maceió a 18.
CURVELLO — Saiu de Lisboa a 13, esperado no Rio a 31.
ITAHYPE — Chegou a Pelotas a 15.
ITAQUATIA — Esperado em Recife hoje.
ITAUBA — No porto.
ITASSUCE — Entre Rio e Bahia, onde é esperado hoje.
ITAQUERA — Esperado do norte hoje.
ITAPURA — A caminho de Porto Alegre.
ITAPEMA — Entre Bahia e Rio. Esperado a 22.
ITATINGA — Chegou a Porto Alegre a 17.
ITANEMA — Chegou a Santos, procedente do sul, a 18.
ITAVERAVA — Chegou a Imbituba.
ITACOLOMY — Saiu de Imbituba para o Rio, a 12.
ITAPUHY — Partiu de Natal a 18 para o norte.
ITAITUBA — Chegou a Penedo a 18.
ITABERA — Saiu do Rio para o sul a 18.
ITAGIBA — Saiu de Maceió para o sul a 18.
ICARAHY — Esperado da Bahia a 20.
ITAPACY — Saiu do Rio para o sul a 18.
D. PEDRO I — Em Buenos Aires.
DUQUE DE CAXIAS — Saiu a 17 de Manáos para portos do sul.
COMMANDANTE MIRANDA — Passou em Itajahy a 17.
JOÃO ALFREDO — Passou por Maceió a 19.
CAMPOS SALLES — Partiu do Pará a 18.
RODRIGUES ALVES — Saiu da Bahia a 18.
PARÁ — Partiu do Ceará a 19 para o sul.
RAUL SOARES — Chegou a Rotterdam a 19.
BAGÉ — Chegou ao Havre a 17.
AFFONSO PENNA — Saiu do Ceará a 18.
COMMANDANTE CAPELLA — Chegou a Porto Alegre a 19.

Vapores de passageiros e mixtos (estrangeiros)

ALMANZORA — Entre Montevidéo e Santos. Passará a 24 pelo Rio, rumo da Europa.
ANDES — Entre Recife e Rio. Esperado aqui, amanhã 22 á 1 hora da tarde. Sairá a 23 para Santos e Rio da Prata, ás 3 horas.
ASTURIAS — Entre Lisboa e Rio, onde é esperado a 29.
ARLANZA — Em Southampton.
AVON — Entre Recife e Lisboa, onde é esperado a 27.
ANTONIO DELFINO — Esperado hoje em Lisboa, rumo á America do Sul.
AMERICAN LEGION — A caminho de Nova York, onde é esperado a 26.
AMERICA — Entre Rio e Montevidéo, onde é esperado a 21.
ALSINA — Passará hoje em Barcelona e amanhã em Almeria, rumo do Rio.
ATLANTA — Entre Rio e Las Palmas, onde é esperado a 27.
AURIGNY — Entre Santos e Montevidéo, onde é esperado a 22.
BELLE ISLE — Entre Dakar e Rio, onde é esperado a 23.
BELVEDERE — Em Trieste. Partirá a 22 para a America do Sul.
CAP POLONIO — Entre Rio e Lisboa, onde é esperado a 27.
CONTE VERDE — Em Buenos Aires. Partirá a 23 para Santos, Rio, Barcelona e Genova.
CEYLAN — Entre Dakar e Leixões, onde é esperado a 23.
DESNA — Partiu de Buenos Aires. Passará a 26 pelo Rio, rumo da Europa.
DEMERARA — Esperado hoje em Lisboa, rumo da America do Sul.
DESEADO — Entre Rio e Lisboa, onde é esperado a 30.
CAP NORTE — Partiu de Buenos Aires. Passará a 24 pelo Rio, rumo de Hamburgo.
DARRO — Em Liverpool. Partirá a 30 para a America do Sul.
DUCA D'AOSTA — Em Genova. Partirá a 22 para a America do Sul.
DUCA DEGLI ABRUZZI — Esperado aqui a 24, rumo de Genova.
DESIRADE — Em Buenos Aires. Partirá a 29 para o Havre, escalando no Rio.
EUBEE — No Havre. Partirá a 26 para a America do Sul.
EUROPA — Entre Barcelona e Dakar, onde é esperado a 22.
FLANDRIA — Entre Santos e Montevidéo, onde é esperado hoje.
FORMOSE — Entre Rio e Madeira, onde chegará a 23.
FORMOSA — Em Genova. Partirá a 27 para a America do Sul.
GIULIO CESARE — Entre Rio e Barcelona, onde é esperado a 24.
GELRIA — Entre Rio e Bahia, onde é esperado a 22.
GUGLIELMO PEIRCE — Entre Napoles e Trieste, onde é esperado a 22.
GROIX — Entre Lisboa e Madeira, onde é esperado a 24.
HOEDIC — Chegou hontem ao Havre.
INFANTA ISABEL DE BORBON — Entre Rio e Las Palmas, onde é esperado a 28.
KONIGIN — Entre Madeira e Rio, onde é esperado a 31.
LUTETIA — Partiu a 19 de Buenos Aires. Passará a 23 pelo Rio, rumo da Europa.
LIPARI — Entre Antuerpia e Havre, onde é esperado a 22.
MASSILIA — Em Bordeaux. Partirá a 21 para a America do Sul.
MALTE — Entre Rio e Dakar, onde é esperado a 23.
MEDUANA — Entre Dakar e Recife, onde é esperado a 26.
MENDOZA — Entre Santos e Montevidéo, onde é esperado a 22.
MONTE OLIVIA — Esperado da Europa hoje, sairá á tarde para Santos, Rio Grande e Rio da Prata.
MONTE SARMIENTO — Entre Vigo e Rotterdam, onde é esperado a 24.
MADRID — Chegou a Bremen.
ORANIA — Entre Vigo e Cherburgo onde é esperado amanhã.
OUESSANT — No Havre. Partirá a 30 para a America do Sul.
PRINCIPESSA MAFALDA — Entre Dakar e Rio, onde é esperado a 23.
PAN AMERICA — Esperado de Nova York amanhã cedo, partirá á tarde para o Rio da Prata.
PRINCIPE DI UDINE — Em Buenos Aires.
PRINCIPESSA GIOVANNA — Entre Rio e Napoles, onde é esperado a 22.
PRINCIPESSA MARIA — Chegou a Buenos Aires.
PLATA — Entre Santos e Montevidéo, onde chegará hoje.
PINCIO — Esperado a 22 em Marselha e a 23 em Genova.
RE' VITTORIO — Chegou a Genova.
REINA VITTORIA EUGENIA — Entre Teneriffe e Rio, onde é esperado a 31.
RE' D'ITALIA — Entre Las Palmas e Santos, onde é esperado a 30.
SOUTHERN CROSS — Em Buenos Aires. Partirá a 31 para Brasil e Nova York.
SIERRA CORDOBA — Entre Rio e Madeira, onde é esperado a 30.
SIERRA MORENA — Em Buenos Aires.
SIERRA VENTANA — Em Bremen. Partirá a 23 para a America do Sul.
SOFIA — Entre Santos e Buenos Aires, onde é esperado a 23.
TOMASO DI SAVOIA — Em Genova. Partirá a 23 para a America do Sul.
TAORMINA — Partiu de Napoles para a America do Sul.
VANDYCK — Entre Rio e Montevidéo, onde chegará hoje.
VOLTAIRE — Chegou a Nova York.
VESTRIS — Entre Nova York e Barbados, onde é esperado a 22.
VAUBAN — Entre Rio e Trinidad, onde é esperado a 26.
VALDIVIA — Entre Rio e Dakar, onde é esperado a 20.
ZEELANDIA — Entre Dakar e Las Palmas, onde é esperado a 23.
WESTERN WORLD — Em Nova York. Partirá a 23 para a America do Sul.
WESER — Entre Madeira e Lisboa, onde é esperado hoje.
WERRA — Partiu hontem de Buenos Aires. Passará a 26 pelo Rio, rumo de Bahia, Madeira e Europa.

CARGUEIROS

AMIRAL DUPERRE' — Saiu de Santos a 17 para Havre e Antuerpia.
CORDOBA — Esperado hoje em Gibraltar.
IPANEMA — Partiu hontem do Rio para Victoria e Europa.
GUARUJÁ — Em Marselha.
WEST CAMARGO — Partiu a 6 da Bahia para Porto Colombia, rumo de portos do Pacifico da America do Norte.
WEST NILUS — Partirá de Santos em meados de outubro para os portos do Pacifico da America do Norte.
SEVERN — Partirá hoje para Havre, Antuerpia, Rotterdam, Hamburgo, Londres e Liverpool.
LISTA — No Rio.
LINOIS — Em caminho do Havre.
SUECIA — Entrará a 18 (Armazem 5). Partirá para Santos e B. Aires.
FORBIN — Em Santos.
ARGENTINA — Em Marselha.
BILBOA — No Rio da Prata.
ESPANHA — Em Hamburgo.
PARANÁ — Saiu de Hamburgo para Recife, Bahia, Victoria, Rio e Santos.
RIO DE JANEIRO — Em Hamburgo.
SANTA FE' — Em Hamburgo.
SANTA THEREZA — Entre Hamburgo e Recife.
TENERIFE — Entre Santos e Rosario.
VILLAGARCIA — Saiu de Hamburgo para portos do Brasil.
NIEDERWALD — Saiu de Hamburgo a 13, para Santos e escalas.
BAYERN — Descarregando em Buenos Aires.
STEIGERWALD — Saiu de Antuerpia a 21. Esperado no Rio a 10.
WASGENWALD — Entre Santos e Rio da Prata.
BADEN — Em Hamburgo.
LEODIUM — A caminho de Rosario.
FORT DE DOUAUMONT — Esperado da Europa a ...
WURTEMBERG — Partirá a 29 para Rio Grande e Rio da Prata.

Mala Real Ingleza
E COMPANHIA DO PACIFICO

Proximas sahidas para a Europa

Almanzora	24 de Out.	Arlanza	20 de Março
Desna	26 de Out.	Alcantara	4 de Abril
Andes	4 de Nov.	Demerara	12 de Abril
Asturias	14 de Nov.	Almanzora	17 de Abril
Demerara	23 de Nov.	Darro	26 de Abril
Arlanza	29 de Nov.	Andes	1 de Maio
Avon	7 de Dez.	Deseado	10 de Maio
Darro	7 de Dez.	Arlanza	15 de Maio
Almanzora	20 de Dez.	Desna	24 de Maio
Deseado	21 de Dez.	Alcantara	31 de Maio
Andes	3 de Jan.	Almanzora	12 de Jun.
Desna	4 de Jan.	Demerara	21 de Jun.
Arlanza	24 de Jan.	Asturias	21 de Junho
Darro	1 de Fev.	Andes	3 de Jul.
Almanzora	13 de Fev.	Arlanza	5 de Jul.
Andes	27 de Fev.	Darro	17 de Jul.
Desendo	1 de Março	Deseado	19 de Jul.
Desna	15 de Março		

Todos os paquetes da série "A" escalam em Pernambuco, excepto "ASTURIAS" e "ALCANTARA".

O magnifico e rapido paquete

Almanzora

sahirá no dia 24 do corrente para Pernambuco, Madeira, Lisboa, Vigo, Cherburgo e Southampton.

Proximas sahidas para o Rio da Prata

ANDES .... 22 do corrente
HIGHLAND PIPER .... 26 do corrente

Para Montevidéo e portos do Pacifico

OROPESA .... 26 de Outubro

SERVIÇOS DE CARGA

Para Havre, Antuerpia, Rotterdam, Hamburgo, Londres e Liverpool:

SOMME .... 18 de Outubro
SILARUS .... 1 de Novembro

Para passagens e mais informações com a

MALA REAL INGLEZA

Avenida Rio Branco n. 51-55
Caixa do Correio 25
Telephone N. 8.000-Norte

INFORMAÇÕES DIVERSAS

NOTAS A RECOLHER

Notas de 5$000 — Estampas 15ª, 16ª, 17ª e 18ª.
Notas de 10$000 — Estampas 11, 12ª e 15ª.
Notas de 20$000 — Estampas 12ª e 13ª.
Notas de 50$000 — Estampas 11ª e 12ª.
Notas de 100$000 — Estampas 11ª, 12ª, 13ª e 15ª.
Notas de 200$000 — Estampas 12ª e 15ª.
Notas de 500$000 — Estampas 9ª, 12ª e 13ª.

Do dia 1 de janeiro de 1927 em deante estas notas estão sujeitas aos descontos determinados no art. 13 da lei n. 3.313, de 16 de outubro de 1886, a que se refere o art. 205 do vigente regulamento da Caixa de Amortização.

PAGAMENTOS ANNUNCIADOS

Companhia Mercado Municipal do Rio de Janeiro, juros.

APOLICES MUNICIPAES

De 16 a 25 de outubro:
Emprestimos de 30.000:000$, decretos ns. 1.535 e 1.550, de 4 e 30 de abril de 1921, e 6.000:000$, decreto n. 1.948, de 26 de fevereiro de 1924.

De 26 a 30 de outubro:
Emprestimos de 16.500:000$, decreto n. 2.097, de 4 de fevereiro de 1925, e 10.000:000$, decreto n. 2.339, de 27 de março de 1926.

VENDAS JUDICIAES

Dia 23 — Seis apolices Uniformizadas de 1:000$000.
Dia 25 — 20 acções da S. A. Ultramar e 10 ditas do Banco Catholico do Brasil (hoje Banco Colonizador).

AS ASSEMBLÉAS CONVOCADAS

Companhia United Shoe Macinery do Brasil, dia 21, ás 2 horas da tarde.
Banco da Lavoura e do Commercio do Brasil, dia 22, á 1 hora da tarde.
Companhia de Porcellana Brasileira, dia 23, á 1 hora da tarde.
Empresa de Transporte Commercio e Industria, dia 23, ás 2 horas da tarde.
Rêde Sul Matto Grosso, dia 25, ás 5 horas da tarde.
Companhia Urania, dia 25, ás 2 horas da tarde.

CONCORRENCIAS ANNUNCIADAS

Hoje — Almoxarifado Geral da Prefeitura, para as concorrencias de numeros 923, 924, 925 e 926.
Dia 21 — Directoria de Fazenda, para a construcção de duas lanchas a motor de 10 pés, duas lanchas a remo e motor de 50 pés e um salva-vidas de 20 pés.
Dia 22 — Estação Geral de Experimentação de Campos, para a execução das obras e fornecimento de pedra, tijolos e cimento "Condor".
Dia 22 — Directoria de Fazenda, para o fornecimento de diversos artigos.
Dia 23 — Departamento Nacional de Saude Publica, para a conclusão das obras do leprosario de S. Luiz, no Estado do Maranhão.
Dia 23 — Directoria de Fazenda, para as obras no rebocador "Dezenove de Fevereiro".
Dia 25 — Patrimonio Nacional, para a venda da lancha "Marechal Hermes".
Dia 25 — Directoria de Fazenda, para as obras no C. T. "Alagôas".
Dia 26 — Directoria do Patrimonio Nacional, para a construcção do edificio para a Delegacia Fiscal e Alfandega de Pernambuco.
Dia 27 — Directoria de Fazenda, para o fornecimento de generos alimenticios, biscoutos sortidos, bolachas, bolachinhas, broa de milho, farinha de trigo, pão commum, pão de centeio, pão gluten, pão de Loth e pão de milho.
Dia 27 — Directoria de Fazenda, para o fornecimento de dietas.
Dia 27 — Directoria de Fazenda, para o fornecimento de generos alimenticios.
Dia 28 — Directoria do Patrimonio Nacional, para a venda da lancha denominada "Marechal Hermes".
Dia 30 — Prefeitura do Districto Federal, para a occupação do theatro Municipal.
Dia 30 — Directoria Geral de Obras e Viação, para a construcção de casas para os pobres, nos termos do decreto n. 3.108, de 2 de agosto de 1926.

REUNIÃO DE CREDORES

1ª VARA CIVEL

Fallencia de Machado & Lixa, dia 21, á 1 1/2 hora da tarde.
Concordata de Massaud Estefani & C., dia 22, á 1 1/2 hora da tarde.

2ª VARA

Fallencia de Paiva & Loureiro, dia 23, á 1 hora da tarde.
Fallencia de Francisco Lecce & C., dia 22, á 1 1/2 hora da tarde.

3ª VARA

Credores de J. Camacho & Irmão, dia 21, á 1 hora da tarde.
Fallencia de Irmãos Macedo Villar, dia 23, á 1 hora da tarde.
Fallencia de Manoel Valladares de Carvalho, dia 23, á 1 hora da tarde.
Fallencia de Bruce & C., dia 23, á 1 hora da tarde.

4ª VARA

Concordata de Ribeiro da Silva & C., dia 21, á 1 hora da tarde.
Fallencia de A. Pereira Pinto & C., dia 22, á 1 hora da tarde.
Fallencia de J. R. Vianna, dia 21, á 1 hora da tarde.
Fallencia de A. Rodrigues da Silva, dia 23, á 1 hora da tarde.
Credores de Carvalho, Gomes & C., dia 25, á 1 hora da tarde.
Concordata preventiva de Rodrigues & Sampaio, dia 25, á 1 hora da tarde.
Fallencia da Companhia Agro Industrial Santa Cruz, dia 25, ás 2 horas da tarde.
Fallencia de Abilio Guimarães, dia 25, á 1 hora da tarde.

5ª VARA

Fallencia de Augusto Luiz de Almeida, dia 22, á 1 hora da tarde.
Fallencia de Abel de Jesus Longo, dia 25, á 1 hora da tarde.
Fallencia de Nestor Moreira Alves, dia 25, á 1 hora da tarde.

6ª VARA

Fallencia de Telles & Ferreira, dia 20, ás 2 horas da tarde.
Fallencia de Antonio Mendes Campos Filho, dia 25, ás 2 horas da tarde.
Fallencia de Manoel José Gonçalves & C., dia 27, ás 2 horas da tarde.

FALLENCIAS E CONCORDATAS

O juiz da 4ª vara civel decretou hontem a fallencia de Nathan Gaffe, a requerimento de Isaac Koifmann. A primeira assembléa será a 22 de novembro.

MOVIMENTO DO PORTO

ENTRADAS DO DIA 20

De Laguna e escs., paquete nacional "Commandante Miranda"; ao Lloyd Brasileiro.
De Buenos Aires e escs., paquete nacional "Curityba"; ao Lloyd Brasileiro.
De Florianopolis e escs., paquete nacional "Anna"; a A. Camara.
De Iguape e escs., vapor nacional "Iraty"; a Pereira Carneiro.
Do Rio Grande e escs., paquete allemão "Vigo"; a Theodor Wille.
De Recife e escs., paquete nacional "Itaquera"; a Lage Irmãos.
De Porto Alegre e escs., paquete nacional "Itanema"; a Lage Irmãos.
De S. Francisco e escs., paquete nacional "Tabatinga"; ao Lloyd Brasileiro.

SAIDAS DO DIA 20

Para Paranaguá e escs., paquete nacional "Amazonas".
Para Marselha e escs., paquete francez "Ipanema".
Para Buenos Aires e escs., vapor norueguez "Cometa".
Para o Rio Grande e escs., vapor nacional "Rio Amazonas".
Para Buenos Aires e escs., vapor inglez "Pendeen".
Para Santos, paquete nacional "Lages".

MARITIMAS

VAPORES ESPERADOS

Caravellas e escs., "Pirahy"	21
Hamburgo, "Monte Olivia"	21
Nova York, "Pan America"	22
Rio da Prata, "Lutetia"	23
Bordeaux e escs., "Belle-Isle"	23
Portos do sul, "Amiral Duperré"	23
Genova e escs., "Principessa Mafalda"	23
Southampton e escs., "Andes"	23
Rio da Prata, "Almanzora"	24
Rio da Prata, "Duca Degli Abruzzi"	24
Hamburgo e escs., "Granada"	24
Rio da Prata, "Cap Norte"	24
Rio da Prata, "Mosella"	24
Rio da Prata, "Valparaiso"	24
Marselha e escs., "Mendoza"	25
Rio da Prata, "Southern Cross"	26
Rio da Prata, "Giulio Cesare"	26
Londres e escs., "Highland Piper"	26
Rio da Prata, "Desna"	26
Rio da Prata, "Werra"	26
Rio da Prata, "Conte Verde"	26

VAPORES A SAIR

Porto Alegre e escs., "Rio Amazonas"	21
Rio da Prata e escs., "Monte Olivia"	21
Aracajú e escs., "Itaperuna"	21
Porto Alegre e escs., "Itaquera"	21
Recife e escs., "Itaúba"	22
Belém e escs., "Commandante Ripper"	22
Porto Alegre e escs., "Assu"	22
Rio da Prata e escs., "Pan America"	22
Porto Alegre e escs., "Ivahy"	22
Imbituba e escs., "Itanema"	23
Porto Alegre e escs., "Tabatinga"	23
Rio da Prata, "Andes"	23
Bordeaux e escs., "Lutetia"	23
Tutoya e escs., "Itaquary"	23
Santos, "Poconé"	23
Montevidéo e escs., "Santos"	23
Rio da Prata, "Belle-Isle"	23
Antuerpia e escs., "Amiral Duperré"	23
Rio da Prata e escs., "Principessa Mafalda"	23
Southampton e escs., "Almanzora"	24
Hamburgo e escs., "Almirante Jaceguay"	24
Laguna e escs., "Anna"	24
Rio da Prata e escs., "Granada"	24
Genova e escs., "Duca Degli Abruzzi"	24
Santos, "Iris"	24
Hamburgo e escs., "Cap Norte"	24
Porto Alegre e escs., "Ibiapaba"	24
Bordeaux e escs., "Mosella"	24
Recife e escs., "Sergipe"	24
Helsingfors e escs., "Valparaiso"	24
Recife e escs., "Itacava"	25
Laguna e escs., "Providencia"	25
Rio da Prata, "Mendoza"	25
Iguape e escs., "Pirahy"	25
Caravellas e escs., "Iraty"	25
Pará e escs., "Itajubá"	25
Porto Alegre e escs., "Itapema"	25
Rio da Prata e escs., "Mendoza"	25
Nova York e escs., "Southern Cross"	26
Genova e escs., "Giulio Cesare"	26
Rio da Prata e escs., "Highland Piper"	26
Portos do Pacifico, "Oropesa"	26
Liverpool e escs., "Desna"	26
Bremen e escs., "Werra"	26
Recife e escs., "Pyrineus"	26
Genova e escs., "Conte Verde"	26
Porto Alegre e escs., "Commandante Alcidio"	26
Manáos e escs., "Macapá"	27
Ponta d'Areia e escs., "Ipanema"	27

Movimento commercial em S. Paulo

CAFE'

SANTOS, 13.
MOVIMENTO GERAL

SANTOS, 19.

Passagens:	Saccas
Hoje	26.003
Desde 1 do mez	354.999
Desde 1 de julho	2.374.172
Entradas:	
Hoje	26.842
Desde 1 do mez	360.756
Desde 1 de julho	2.362.030
Média	20.042
Por via maritima:	
Hoje	—
Desde 1 do mez	500
Desde 1 de julho	8.320
Vendas:	
Hoje (disponivel)	24.000
Desde 1 do mez	369.000
Desde 1 de julho	1.730.000
Despachos:	
Hoje	25.845
Desde 1 do mez	497.917
Desde 1 de julho	2.852.978
Embarques:	
No dia 16	35.909
Desde 1 do mez	453.778
Desde 1 de julho	2.769.302
Existencia:	
Em primeiras e segundas mãos	785.447
Café baldeado com destino a Santos	26.002
Sendo:	
Paulista	21.853
Sorocabana	2.255
Campo Limpo (Armazem Regulador	—
Pary e S. Paulo	1.075
Braz	909
Saidas:	
Hoje	34.914
Desde 1 do mez	435.439
Desde 1 de julho	2.724.964

DISTRIBUIDAS PARA:

Europa:	
Hoje	—
Desde 1 do mez	134.761
Desde 1 de julho	737.759
Estados Unidos:	
Hoje	34.339
Desde 1 do mez	280.311
Desde 1 de julho	1.821.409
Canadá:	
Hoje	575
Desde 1 do mez	575
Desde 1 de julho	6.175
Republica Argentina:	
Hoje	—
Desde 1 do mez	6.033
Desde 1 de julho	28.740
Africa:	
Hoje	—
Desde 1 do mez	3.000
Desde 1 de julho	2.555
Asia:	
Hoje	—
Desde 1 do mez	6
Desde 1 de julho	596
Diversos:	
Hoje	—
Desde 1 de julho	—
Desde 1 de julho	175
Cabotagem:	
Hoje	—
Desde 1 do mez	3.791
Desde 1 de julho	7.575
Consumo a bordo:	
Hoje	—
Desde 1 do mez	10
Desde 1 de julho	87

Em egual data do anno passado, foi domingo.

CAFÉS ARMAZENADOS

Companhia Central de Armazens Geraes

	Saccas
Existencia a 16	35.435
Entrada	870
Saidas	1.228
Existencia a 18	35.077

Companhia Alliança de Armazens Geraes

	Saccas
Existencia a 16	62.4??
Entradas	2.337
Saidas	4.670
Existencia a 18	60.272

Armazens Geraes Belgas

	Saccas
Existencia a 19	—
Entradas	—
Saidas	—
Existencia a 21	—

Nota — Das companhias de armazens geraes só publicamos o movimento das principaes, porque ás outras não convém mesmo dar o expediente, devido ao seu pequeno movimento.

CAIXA DE LIQUIDAÇÃO

Não foram registradas hontem vendas de café na Caixa de Liquidação de São Paulo. Desde 1 de julho foram registradas vendas de 46.000 saccas.

ASSUCAR

S. PAULO, 19.

CAIXA DE LIQUIDAÇÃO

Pela Caixa de Liquidação de São Paulo não foram registradas hontem vendas a termo de assucar crystal. Desde 1 de julho foram registradas 441.000 saccas.

COTAÇÃO DO DISPONIVEL

Cotações affixadas hontem pela Bolsa de Mercadorias para os generos negociados a dinheiro á vista por atacado e postos em S. Paulo livres de fretes, carretos, etc.
(Sacco de 60 kilos).

Refinado filtrado especial	67$000	—
Refinado de 1ª	65$000	—
Moido branco, 58 kilos	57$000	—
Crystal bom, secco, do Estado	56$000 a	57$000
Crystal bom secco de Pernambuco	56$000 a	57$000
Crystal bom, secco de Campos	56$000 a	57$000
Mercado, firme.		
Mascavo	34$000	—
Mercado, firme.		

ARMAZENS GERAES

Assucar crystal:	Saccas
Existencia anterior	5.760
Entradas hontem	350
Saidas hontem	865
Existencia hontem	5.245
Assucar somenos:	Saccas
Existencia anterior	812
Entradas hontem	—
Saidas hontem	—
Existencia hontem	812
Assucar mascavo:	Saccas
Existencia anterior	8.091
Entradas hontem	—
Saidas hontem	—

COTAÇÕES DO TERMO

S. PAULO, 19.

Informações correspondentes ao movimento de hontem fornecidas pela Bolsa de Mercadorias.

Abertura:

Crystal — Base nova: (Sacco novo).

	Comp.	Vend.
Setembro	—	—
Outubro	—	—
Novembro	—	—
Dezembro	—	—
Janeiro	—	—
Fevereiro	—	—

Crystal — Base velha: (Sacco novo).

	Comp.	Vend.
Setembro	—	—
Outubro	—	—
Novembro	—	—
Dezembro	—	—
Janeiro	—	—
Fevereiro	—	—

Fechamento:

Crystal — Base nova:

	Comp.	Vend.
Setembro	—	—
Outubro	—	—
Novembro	—	—
Dezembro	—	—
Janeiro	—	—
Fevereiro	—	—

Crystal — Base velha: (Sacco novo).

	Com	Vend.
Setembro	—	—
Outubro	—	—
Novembro	—	—
Dezembro	—	—
Janeiro	—	—
Fevereiro	—	—

ALGODÃO

S. PAULO, 19.

CAIXA DE LIQUIDAÇÃO

Pela Caixa de Liquidação de São Paulo foi feito hontem registro e vendas a termo de 900 arrobas de algodão. Desde 1 de julho foram registadas 834.000.

DISPONIVEL

Cotações do disponivel negociadas hontem pela Bolsa de Mercadorias para o genero postos em São Paulo, livre de frete, carreto, etc.

Em caroço (sem saccos):

Do Estado, qualidade commum	8$000	—
Mercado firme.		
Algodão em rama:		
Typo n. 5	29$000 a	30$000
Mercado estavel.		
Typo n. 7 a typo n. 9	—	—
Mercado nominal.		
Caroço de algodão: (Por arroba).		
Sem sacco	2$800	—
Ensaccado	3$200	—
Mercado estavel.		

ARMAZENS GERAES

Algodão em rama:	Kilos
Existencia anterior	7.399.665
Entradas hontem	74.087
Saidas hontem	3.354
Existencia hontem	7.470.398
Caroço de algodão:	Kilos
Existencia anterior	80.093
Entradas hontem	—
Saidas hontem	—
Existencia hontem	80.093
Algodão em caroço:	Kilos
Existencia anterior	85.256
Saidas hontem	—
Entradas hontem	—
Existencia hontem	85.256

COTAÇÕES DO TERMO

Informações correspondentes ao movimento de hontem, prestadas pela Bolsa de Mercadorias.

Abertura:

Algodão em rama: Typo n. 5:

	Comp.	Vend.
Setembro	—	—
Outubro	—	—
Novembro	—	—
Dezembro	—	—
Janeiro	—	—
Fevereiro	—	—

Fechamento:

Algodão em rama: Typo n. 5:

	Comp.	Vend.
Setembro	—	—
Outubro	—	—
Novembro	—	—
Dezembro	—	—
Janeiro	—	—
Fevereiro	—	—

BANHA

Cotações affixadas hontem pela Bolsa de Mercadorias, para os generos negociados a dinheiro á vista por atacado e postos em São Paulo, livres de fretes.

Do Estado, em latas lithographadas, de 20 kilos, caixa de 60 kilos	150$000 a 155$000
Do Estado, em latas lithographadas de 20 kilos, caixa de 60 kilos	150$000 a 155$000
Do Rio Grande do Sul, em latas lithographadas de 20 kilos, caixa de 60 kilos	150$000 a 155$000
Do Rio Grande do Sul, em latas lithographadas de 20 kilos, caixa de 60 kilos	150$000 a 155$000

Mercado estavel.

OLEO

COTAÇÕES DO DISPONIVEL

Cotações affixadas hontem pela Bolsa de Mercadorias, para os generos negociados a dinheiro á vista, por atacado e postos em São Paulo, livres de fretes, carretos, etc.

De caroço de algodão

Do Estado, em caixa com tres latas, 28 kilos, pelo liquido ..... 50$000 55$000
Mercado estavel.

ARMAZENS GERAES

Oleo de caroço de algodão:	Caixas
Existencia anterior	—
Entradas hontem	—
Saidas hontem	—
Existencia hontem	—
Oleo de caroço de algodão	Quartolas
Existencia anterior	—
Entradas hontem	—
Saidas hontem	—
Existencia hontem	—
Oleo de caroço de algodão:	Litros
Existencia anterior	—
Entradas hontem	—
Saidas hontem	—
Existencia hontem	—

MAMONA

COTAÇÕES DO DISPONIVEL

Cotações affixadas hontem na Bolsa de Mercadorias para os generos negociados a dinheiro á vista por atacado e postos em São Paulo, livres de fretes, carretos, etc.

Mamona: (Saccaria usada).

Informações fornecidas hontem pela Bolsa de Mercadorias.
(Saccaria usada)

Grande	—	—
Média	—	—
Miuda	—	—
Misturada	—	—

Mercado nominal.

ARMAZENS GERAES

	Saccas
Existencia anterior	915
Saidas hontem	—
Entradas hontem	—
Existencia hontem	915

ALFAFA

DISPONIVEL DA RUA

(Por kilo).

Do Estado	$230 a	$240
Do Rio Grande do Sul	$350 a	$400
Da Republica Argentina	$350 a	$400

Mercado: frouxo.

AMENDOIM

DISPONIVEL DA RUA

(25 kilos):

Do Estado, especial ..... 11$000 12$000
Mercado calmo.

CEREAES

S. PAULO, 19.

ARROZ

Cotações do termo

ABERTURA

Arroz agulha em casca: (Sacco novo).

	Comp.	Vend.
Setembro	—	—
Outubro	—	—
Novembro	—	—
Dezembro	—	—
Janeiro	—	—
Fevereiro	—	—

Arroz cattete em casca: (Sacco novo).
Não houve offertas.

FECHAMENTO

Arroz agulha em casca: (Sacco novo).

	Comp.	Vend.
Setembro	—	—
Outubro	—	—
Novembro	—	—
Dezembro	—	—
Janeiro	—	—
Fevereiro	—	—

CAIXA DE LIQUIDAÇÃO

Não foram registradas hontem na Caixa de Liquidação vendas a termo de arroz em casca. Desde 1 de julho foram registradas 50.000 saccas.

COTAÇÕES DO DISPONIVEL

Cotações affixadas hontem pela Bolsa de Mercadorias para os generos negociados a dinheiro á vista por atacado e posto em São Paulo, livres de fretes, carretos, etc.
(60 kilos):

Agulha beneficiado:		
Especial	57$000 a	60$000
Superior	50$000 a	55$000
Bom	40$000 a	45$000
Regular	32$000 a	36$000
Segunda de arroz	13$000 a	14$000
Em casca, bom	19$000 a	20$000
Mercado firme.		
Cattete beneficiado: (60 kilos).		
Especial	—	—
Superior	—	—
Bom	—	—
Regular	—	—
Segunda de arroz	13$000 a	14$000
Mercado firme.		
Quirera	10$300 a	11$000
Mercado firme.		
Cattete em casca:		
Bom	18$000 a	19$000
Mercado firme.		

FEIJÃO

COTAÇÕES DO DISPONIVEL

Mulatinho de seccas:
Saccas de 60 kilos:

Claro:		
Superior	13$000 a	14$000
Bom	12$000 a	13$000
Mercado calmo.		
Barreado:		
Superior	12$000 a	13$500
Bom	12$000 a	13$000
Mercado calmo.		
Mulatinho das aguas: (Saccaria usada).		
Claro.		
Superior	—	—
Bom	—	—
Mercado nominal.		
Barreado:		
Superior	—	—
Bom	—	—
Mercado nominal.		
Branco: (Saccaria usada). 60 kilos:		
Limpo:		
Superior	—	—
Bom	—	—
Mercado nominal.		
Barreado:		
Superior	—	—
Bom	—	—
Mercado nominal.		

MILHO

COTAÇÕES DO DISPONIVEL

(Saccaria usada).

Amarellinho	14$500 a	15$000
Amarello	14$000 a	14$500
Amarellão	14$000 a	14$500
Branco crystal	15$000 a	15$500
Branco commum	14$000 a	14$500
Branco, dente de cavallo	13$500 a	14$000

Mercado calmo.

ARMAZENS GERAES

Feijão:	Saccas
Existencia anterior	8.245
Entradas hontem	—
Saidas hontem	—
Existencia hontem	8.245
Arroz beneficiado:	Saccas
Existencia anterior	570
Entradas hontem	—
Saidas hontem	—
Existencia hontem	570
Arroz em casca:	Saccas
Existencia anterior	10.874
Entradas hontem	—
Saidas hontem	—
Existencia hontem	10.886
Milho:	Saccas
Existencia anterior	153
Entradas hontem	—
Saidas hontem	—
Existencia hontem	153

FARINHAS

COTAÇÕES DO DISPONIVEL

Cotações affixadas hontem pela Bolsa de Mercadorias, para os generos negociados a dinheiro á vista por atacado, e postos em S. Paulo, livres de fretes, carretos, etc.

MANDIOCA

Do Rio Grande do Sul (sacco de 50 kilos):

De primeira	Nominal
De segunda	Nominal
De terceira	Nominal

Mercado nominal.

De Araras (sacco de 45 kilos):

De primeira	Nominal
De segunda	Nominal

Mercado nominal.

De Guatapará (sacco de 50 kilos):

De primeira	Nominal
De segunda	Nominal

Mercado nominal.

TRIGO

(Sacco de 44 kilos).

Da Republica Argentina.

De primeira	40$500 a	41$000
De segunda	37$500 a	38$000
De terceira	31$500 a	32$000

Mercado firme.

Dos moinhos nacionaes:

De primeira	40$500 a	41$000
De segunda	37$500 a	38$000
De terceira	31$500 a	32$000

Mercado firme.

ARMAZENS GERAES

Farinha de trigo:	Saccas
Existencia anterior	13.046
Entradas hontem	—
Saidas hontem	50
Existencia hontem	12.996
Farinha de mandioca:	
Existencia anterior	1.000
Entradas hontem	—
Saidas hontem	—
Existencia hontem	1.000

TITULOS

S. PAULO, 19.

Vendas realizadas

HONTEM

OBRIGAÇÕES

6 do Estado ao port., (1:000$000), a	931$000
1 do Estado ao port., (1:000$), a	930$000
3 da Ferroviarias a	842$000
70:000$000 do Thesouro Federal, a	900$000
80:000$000 do Thesouro Federal, a	905$000

LETRAS

140 da Camara da Capital, 1913, a	84$000

ACÇÕES

100 do Banco Commercial a	278$000
40 do Banco Commercio e Industria, a	530$000
14 do Banco Commercio e Industria, a	530$000

COMPANHIAS

110 da Paulista E. de Ferro, a	271$000
100 da Paulista E. de Ferro, a	271$000
59 da Paulista E. de Ferro, a	271$000
9 da Paulista E. de Ferro, a	272$000

Offertas

FUNDOS PUBLICOS

	Vend.	Comp.
Apolices do Estado, da 3ª á 6ª série	870$000	850$000
Idem da 7ª á 14ª série	850$000	820$000
Idem da União, unifor.	—	710$000
Idem, D. E. nom.	—	710$000
Obrigs., de 1:000$, nom.	—	925$000
Obrigs. de 500$ ao portador	—	463$000
Obrigs. de 1921	943$000	931$000
Obrigs. Ferroviarias	—	842$000
Obrigações do Thesouro Nacional	905$000	895$000
Camaras Municipaes:		
Agudos	92$000	—
Capital, emprest. de 1913	86$000	84$000
Jundiahy, 9 %	98$000	—
Bancos:		
Commercial do Estado de S. Paulo, com 60 %	280$000	277$500
Noroeste do Estado de S. Paulo, com 30 %	—	77$000
S. Paulo, com 60 por cento	78$000	73$000
São Paulo, int.	160$000	150$000
Acções de companhias:		
Armazens Geraes S. Paulo, com 60 %	—	120$000
Americana Seguros, com 40 %	—	90$000
Electrica Araraquara	—	280$000
Melhoramentos S. Paulo	165$000	—
Mogyana (ex-dividendo)	208$000	203$500
Paulista E. de Ferro	272$000	270$000
Pug'isi	—	26$000
Central E. Rio Caro. 1ª	—	84$000
Idem, da 2ª	90$000	83$000
Força e Luz Ribeirão Preto	—	83$000
Fabril de Cubatão, 1ª	90$000	82$000
Idem da 2ª	—	800$000
Luz e Força Jundiahy, 1ª	92$000	85$000
Paulista F. e Luz 1ª	—	96$000
S. A. "O Estado de S. Paulo"	—	83$000

SANTOS, 19.

Titulos cotados hoje:

OBRIGAÇÕES

Da Bolsa Official do Café:		
Série C	1:050$	—
Série D	1:000$	—

LETRAS

Camara Municipal de Vicente (ex. coupon)	85$000	80$000

DEBENTURES

C. C. de Armazens Geraes (ex. coupon)	99$000	95$000
Cia. Santista de Tecelagem	97$000	94$000
Theatro e Casino Parque Balneario	1:060$	—

ACÇÕES

Cia. Santista de Tecelagem	—	2:000$
Moinho Santista	650$000	550$000
Cia. Internacional de Armazens Geraes	—	210$000
Cia. Central de Armazens Geraes	—	280$000
Cia. Paulista de Vias Ferreas	290$000	285$000
Cia. Mogyana	—	215$000
Cia. Santista de Bordados	—	150$000
Cia. Ensaccadora e Beneficiadora	—	200$000
Cia. União de Transportes	45$000	40$000
Cia. Constructora de Santos	1:200$	1:000$
Cia. Santista de Habitações Economicas	—	320$000
Cia. Frigorifica de Santos	200$000	—
Cia. Assucareira Santista	—	180$000
S. A. Colombo	100$000	30$004
Cia. Santista de Seguros	50$000	—
Cia. Santista de Credito Predial	200$000	—
S. A. Miramar	—	8:000$
Cia. Guarujá	—	80$000
Cia. Ind. Agr. Casqueiro de 50 %	—	300$000
Banco Commercio e Industria de São Paulo	565$000	560$000
Banco Com. do Estado de S. Paulo 60 o/o	—	296$000
Banco Noroeste do E. de S. Paulo, 50 por cento	97$000	87$000
F. A. de Const. Casa Bittencourt	290$000	—
Casa de Saude de Santos	200$000	—

FALLENCIAS E CONCORDATAS

PRIMEIRA VARA

Foram requeridas as seguintes fallencias: Salomão A. Nabab, Companhia Metallurgica Ypiranga, Angelina Arcuri, Farid Haddad, e Ettorellattl.
Concordatas preventivas de Medici & C., Murari & Bendazzoli, Jacob Fabil e A. Conceição.

SEGUNDA VARA

Foram requeridas as seguintes fallencias: Jain Romano, J. Nery, Arnold Sigismond & C., e as concordatas preventivas de Angelo Zamonte e Nasi Zarra.

TERCEIRA VARA

Foram requeridas as seguintes fallencias: José Carlos, Ataliba Nogueira, Adrião Alfonso Amado, Isaac Malamud e as seguintes concordatas preventivas: Ramyro Franco & C. e Dunon & Ellis.

QUARTA VARA

Foram requeridas as seguintes concordatas preventivas: de Anunote & Comp., e Asevedo Souza & C.

QUINTA VARA

Foram requeridas as seguintes fallencias: Salvador Clemente & C., Vallejo & C., e Agostinho Suetos & C. e as seguintes concordatas preventivas de Gabriel & Irmãos e Krug & C.

TITULOS PROTESTADOS

1º TABELLIÃO

Jrge Nabhan, devedor; T. M. David & Companhia, vend. endossantes. 2:950$.
Jorge Buarraj, acceitante; Nagib Sayeg & Filhos, sacados endossantes. 1:1450$.
Augusto Gennari & Companhia, devedores; Lagreca & Vignoli, vend. endossantes. 367$700.
Abrão Ezar, devedor; Garzuzi & Companhia, vend. endossantes; Mario Casartelli, endossantes. 1:800$.
Abão Chakur, devedor; Nagi, Kesan & Companhia, vend. endossante. 7:647$100.
Manoel de Pina Figueiredo, devedor; 1:468$815.
Stefano, Mechel Chohfi & Companhia, devedor; Negi Kesan & Companhia, vend. endossantes. 8:085$900.
Clemente Bleferi, devedor; 1:088$500.
Elias Demetrio, acceitante; Antonio Moyzes Farhat, avalista; João Abukater, avalista. 5:300$.
Albasini & Lemos, acceitante; Antonio A. Lemos, sacado endossante; Luiz da Rocha Lemos, avalista. 100$.
Karam Awada & Companhia, devedores; Nagib Sayeg & Filhos, vend. endossantes. 8:000$.
Alez & Chauki Trabulsi, devedores; Paulo Sayeg, vend. endossante. 2:730$.
Clemente Bleferi, devedor. 53$.
Cury & Moukarzel, devedores; Chakib Gerard & Filho, vend. endossantes. 3:182$900.
Rodolpho Lieske, devedor; Clara Zimmermann, avalista. 415$.
João Cabrera, devedor. 1:312$400.
José Miranda, devedor. 325$.
Jos Fadol, acceitante; João Fadul, avalista. 1:000$.
Aquim & Raphael, devedores; Vallim Luiz & Companhia, vend. endossantes. 5:893$700.
F. Marsiglia, devedor. 349:100.
Rodolpho Lieske, acceitante; Clara Zimmermann, sacada endossante; Carlos Hiller, endossante. 1:400$.
João Rangel Pacheco, acceitante; Julio Cesar Crone, avalista. 728$.
Gastão Aguiar, acceitante; Francisco Dias de Aguiar, sacador endossante. 1:000$.
José Fadol, acceitante; João Fadul, avalista. 863$650.
Alfredo Malfei, acceitante; Assis Pacheco & Pentrado, sacados endossantes. 2:340$.
Mario Casartelli, devedor; T. M. David & Companhia, vendedores endossantes. 714$55.
Balila & Baldocchi, devedores. 1:715$.
Demetrio Salvator, devedor. 720$.

Companhias Francezas de Navegação

SUD-ATLANTIQUE E CHARGEURS RÉUNIS

O PAQUETE DE LUXO

Lutetia

PARA A EUROPA

Esperado do Rio da Prata, a 23 do corrente, sahirá no mesmo dia, para: Lisboa, Leixões (via Lisboa), Vigo e Bordéos.

CAMAROTES DE LUXO, 1ª CLASSE, 2ª CLASSE E PREFERENCIA
PASSAGENS DE 3ª CLASSE

BELLE ISLE — Esperado da Europa a 23 de Outubro, sahirá no mesmo dia para Montevidéo e Buenos Aires.
MOSELLA — Esperado do Rio da Prata a 24 de Outubro, sahirá no mesmo dia para Bahia, Pernambuco, Dakar, Lisboa, Leixões (via Lisboa), Vigo e Bordéos.

PAQUETES DE LUXO

Para B. Aires		Para a Europa
	LUTETIA	23 de Outubro
5 de Novembro	MASSILIA	20 de Novembro
3 de Dezembro	LUTETIA	18 de Dezembro
31 de Dezembro	MASSILIA	15 de Janeiro
4 de Fevereiro	LUTETIA	19 de Fevereiro
5 de Março	MASSILIA	19 de Março
2 de Abril	LUTETIA	16 de Abril
30 de Abril	MASSILIA	14 de Maio
28 de Maio	LUTETIA	11 de Junho
25 de Junho	MASSILIA	9 de Julho

Paquetes rapidos

Para B. Aires		Para a Europa
	Mosella	24 de Outubro
	Desirade	1 de Novembro
	Aurigny	10 de Novembro
23 de Outubro	Belle-Isle	16 de Novembro
29 de Outubro	Meduana	21 de Novembro
3 de Novembro	Groix	28 de Novembro
13 de Novembro	Lipari	8 de Dezembro
17 de Novembro	Eubée	13 de Dezembro
28 de Novembro	Ouessant	21 de Dezembro
1 de Dezembro	Hoëdic	26 de Dezembro

SERVIÇOS DE CARGA

VAPORES ESPERADOS DA EUROPA

FORT DE DOUAUMONT — Em 29 do corrente.
BONGAINVILLE — Esperado a 15 de Novembro. Tomará carga para Montevidéo e Buenos Aires.
HAINAUT — Esperado em 7 de Novembro. Tomará carga para Rosario e Santa Fé.

PARA A EUROPA

AMIRAL DUPERRE' — Esperado do Sul em 23 do corrente, carregará para Havre e Antuerpia.

NOTA — Os nossos vapores recebem carga tambem para os portos do MEDITERRANEO e do LEVANTE, com transbordo no AVRE, ou ANTUERPIA.

Agencia Geral das Companhias Francezas
Avenida Rio Branco 11 e 13
Telephone Norte 6.207. Caixa Postal 346
(20632).

A sua dentadura

não dá pressão, ou desloca-se na mastigação? — COM PEQUENA DESPEZA poderá reformal-a e funccionará perfeitamente. Dr. Sá Rego — ESPECIALISTA em dentes artificiaes

TECHNICA MODERNA

Rua do Carmo 71, esq. da do Ouvidor. Phone N. 481 (A. 26926)

Almeida Mendes & Companhia, resp. falta de aceite, francos 1:457,60.
Thomez Ferrari, devedor; Jorge Abrahão & Companhia, vend. endossantes, 2:691$.
Celso Padua, devedor; Quintella & Companhia, vend. endossantes, 1:589$.
Aristides de Andrade, devedor, (duplicata), 639$000.
José Rabal, devedor, (duplicata), 3:155$000.
Fuad Nassar, devedor, (duplicata), 440$000.
Miguel Nami, acceitante, (letra), Chuery & Amin Suriani, sacadores endossantes, 3:475$200.
Moyses Name & Irmão, acceitantes, (letra), Chuery & Amin Suriani, sac., end., 5:031$500.
Abrão Bumrad, emittente, (promissoria), 1:569$000.
José J. Name, emittente, (promissoria), 289$000.
Angelo M. Bonfanti, emittente, (promissoria), 60:000$000.
Naim Rached & C., devedores, (duplicata), 18:103$700.
A. Mayer & C., devedores, (duplicata), 11:000$000.
Francisco Ceccorelli, devedor, (duplicata), 1:039$500.
Sebastião de Lima, responsavel, (verif. de conta), 2:606$100.
Abrão Bumrad, devedor, (duplicata), Buchaim & Cury, vendedor endos., 1:603$800.
Camasnje Nasser & C., devedores, (duplicata), 9:800$000.
Chakib Gerab & Filho, devedores, (duplicata), Maluhy & C., vendedores end., 6:331$500.
Moyzes Nahum & Irmão, devedores, (duplicata), 386$800.
Francisco P. de Barros, devedor, (duplicata), 2:508$700.
Pelagio Teixeira Marques, acceitante, (letra), 40:000$000.
Francisco Avalio, devedor, (duplicata), 2:684$500.
Antonio Cesario dos Santos, emittente, (cheque), 160$000.
Emydio Francisco Lima, devedor, (duplicata), 520$000.
P. Paulo devedor (duplicata), Abban Saad & C., vend. end. 384$500.
Os mesmos, (duplicata), 960$000.
José Fiscina, devedor (triplicata), 294$500.
Campos & Irmão, devedores, (triplicata), 117$000.
Nicolino Penna, devedor, (duplicata), 5:003$000.
Fares Najar, devedor, (duplicata), 11:133$400.
David Detjar, devedor, (duplicata), 3:748$000.
M. Lima, acceitante, (letra), Miguel D. Farah, sac. end., 1:298$000.
Sebastião Rabello de Jesus, acceitante, (letra), 394$000.
Elias Bussamra, devedor, (duplicata), 1:988$800.
Rosa Faria & C., devedores, (duplicata), 4:000$000.
Miguel Gutierrez, devedor, (duplicata), Oliveira & C., vendedor endossante, 3:425$000.
Adolpho Moreiz, devedor (duplicata), Jorge Zinnerer & C., vendedor endossante, 10:885$100.
Companhia Soares Hungria, acceitantes, (letra), dollars 710,0.0.
Assis Pacheco & Penteado, acceitante 1:337$700.
Taufik Issa, devedor (duplicata); Naim Rached & Comp, vend. endossante, 1:814$000.
José Fadul, acceitante (letra); João Fadul, avalista, 2:684$000.
Mathias Barbosa, devedor (dup.); Medici & Com. vend. end., 323$400.
Pedro de Almeida Lite, devedor (dup.); Quintella & Comp. vend. 1:359$000.
Chueri & Amin Suriani, devedores (dupl.) Maluhy & Comp., vend. endossantes, 600$000.
Camillo Abbud & Filhos, devedores (dupl.); Maluhy & vend. endossantes, 3:900$000.
Naim Rached & Comp, devedores (dupl.); Nagib Sayeg & Filhos, vendedores endossantes, 4:197$000.
Thomaz Ferrari, devedor (dup). 1:812$500.
S/A Const. Casa Bittencourt, dev. (dupl.), 5:974$700.
Cardoso Sergio & Comp., devedores (dupl.); Henrique Ehrlich, devedores (dupl.), 1:890$000.
Manuel de Pina Figueiredo, devedor (dupl.), 386$700.
Matheus de Monaco, devedor (dupl) Pedro Contini, vendedor endossante, 2:000$000.
N. Orsoletti, devedor (dupl.), Irmãos Cottini, vend. end. 1:327$000.
Alves & Comp., devedores (dupl.), 11:592$000.
J. F. Lemos & Comp, devedores (dupl.); Paulo Sayeg, vendedores endossante, 4:600$000.
J. M. Ferraz, devedor (dupl), falta de assignatura, 275$000.
Zaki Hossaue, devedor (dupl.); aRchid Saad & Irmãos, vend. endossantes, 1:522$000.
J. Floriano Ortiz, devedor (dupl.); Quintella & Comp., vendedores, endossantes, 3:324$000.
Aniz Miguel, devedor (dupl.); E. Chain, vendedor endossante, 602$000.
Cardoso Sergio & Comp, devedores (dupl.); Henrique Ehrlich, vendedor end., 2:110$000.
Chukri & Amin Suriani, devedor (dupl.); Maluhy & Comp, vendedores endossantes, 3:530$000.
N. Buchaim & Comp, devedores (dupl.); Rezk & Comp. vend. endossantes, 1:154$000.
Zacharia Debelian, devedor, (dupl.) Quintella & Comp. vend endossantes, 4:939$500.
Vevey Geammal & Comp, devedores (dupl.) Chakib Gerab & Filhos, vendedores endossantes, 1:664$500.
José Makail, devedor (dupl.).... 1:006$800.
Attili Burattini, devedor (dupl.), 1:188$800.

SEGUNDO TABELLIÃO

José Rosa & Almeida, devedor, (duplicata), 245$000.
Salvador Gaeto, acceitante, (letra), 181$800.
Raphael Giambastiani, acceitante, (letra), 500$000.
Francisco Saíd, devedor, (duplicata), 1:277$900.
A. Jordão, devedor, dupl.), 372$800.
Thomaz Ferrari, devedor, (duplicata), 1:093$500.
Julieta Lagrecca, acceitante, (letra), Adriano Merlo, sac. end., 3:300$000.
Antonio Fonseca, devedor, (duplicata), 1:000$000.
Ricardo Ameni, emittente, (promissoria), 900$000.
Assis Pacheco & Penteado, acceitante, (letra), 1:703$000.
A. Jordão, devedor, (dup.), 27$0000.
A. Jordão, dev., (dup.), 209$000.
José Elias Ched, devedor, (duplicata), 1:302$000.
Alfredo Alves Abral, dev., (triplicata), falta de dev., 465$200.
José Casal de Andrade, devedor, (duplicata), 9:017$000.
Feres Said Farhat, devedor, (duplicata), 3:260$000.
Rachid Jamel & Filho, devedor, (duplicata), 1:593$000.
Delcidio Marques, devedor, (duplicata), 1:041$000.
Abrahão Daher & Filho, devedores, (duplicata), 3:385$000.
M. Carvalho & C., depedores, (duplicata), 1:761$000.
Souza & Alvarenga, devedores, (duplicata), 854$290.
F. Mario, dev. (dup.), 235$900.
Humberto Caringi, devedor, (duplicata), 240$000.
Antonio Bussamra, devedor, (duplicata), 1:263$300.
Ulisses Scura, aceitante, (letra).... 236$000.
João Perella, acceitante, (letra)..... 500$000.
Francisco Palmieri, acceitante, (letra), 5:000$000.
Henrique Fagundes, acceitante, (letra), 500$000.
Paco Requeno, devedor, (duplicata), 102$700.
Arthur Signeul, acceitante, (letra), 200$000.
Hugo Bernardini, sacado á vista, (letra), falta de acceite, 265$200.
Mazini Verastro, acceitante (dupl.) 613$000.
J. Antonio Henriques, acceitante, (letra), 1:480$000.
Siqueira & Comp. acceitantes (letra), 1:633$500.
Fuad Nacsar, emittentes (promis.) José Maluli & Comp., avalistas..... 776$000.
A. Najjar, devedor (dupl.) 151$800.
Gena de Simone Licurgo, acceitante (letra), 7:650$000.
Aristides de Andrade, devedor (duplicata), 1:044$000.
Geraldino Gonçalves Silveira, devedor (dupl.), 785$000.
Geraldino Gonçalves Silveira, devedor (dupl.), 2:585$000.
Geraldino Gonçalves Silveira, devedor (dupl.), 1:682$000.
José Rosa & Almeida, devedor, (dupl.), 480$000.
A. Najjar, acceitante (letra)..... 601$000.
Karam Awada & Comp, devedores, (dupl.); A. Khaled & Comp. vendedores end., 12:000$000.
Giovanni Caruggi, devedor (dupl.), 1:257$000.
Jorge Nabhan, acceitante (letra),
T. M. David & Comp. sac. endossante, 1:000$000.
David Haddad, acceitante, (letra) Elias Abussamra & Irmão, sacc., endossante, 500$000.
Annunziata, Caruso & Comp. (dupl) 4:700$000.
Gadamphar Mimessi & Irmão, acceitantes (letra), 2:120$000.
Kalil A. Kfouri, acceitante (letra); Felippe Kfouri, avalista, 1:000$000.
J. Albano Russi, devedor (dupl.), 256$700.
Amin José, devedor (dupl.) .... 1:500$000.
M. Ferreira, acceitante (letra), 1:000$000.
Nicola Sparini, devedor (dupl.)))) 635$000.
Augusto Alessio, vend. end........ 565$500.
José Lerro, vend. end., 5:000$000.
S. Elias & Comp. acceitantes (letra); Auad Irmãos, saccador, endossante, 5:000$000.
Caralampio C. Rego Barros acceitante (letra), 155$000.
S. Elias & Comp., acceitantes (letra); Auad Irmãos sac. endossantes, 2:000$000.
Aziz Abdelnur, devedor (duplicata), 452$000.
Caralampio C. Rego Barros, acceitante (letra), 452$000.
Antonio Moyses, acceitante (letra), Feres & Assasf, sac. endssantes.... 2:196$000.
José Fadul, acceitante (letra). .... 4:000$000.
Gadamphar Mimessi & Irmão, acceitante (letra); José Fadul, saccante, endossante, 4:000$000.
Rosa Faria & Comp., devedores (dupl.), 850$000.
Naim Rached & Comp., acceitantes (letra) 4:470$000.
José Antonio Vono, devedor (dupl.) 4:067$900.
Karam Awada & Comp, acceitantes (letra), 3:000$000.
Abdam Saad & Comp. vendedor end. 1:875$100.
Celso Padua, acceitante (letra); Quintella & Comp. saccador, endossante, 2:000$000.
Alfredo Maffei, devedor (dupl.) 2:420$000.
Assis Pacheco & Penteado, vend. end; Assis Pacheco & Penteado, dev. (dupl.), 3:188$100.
Cecilio Cesario, devedor (dupl.) 584$500.
Floriano Masseran, devedor (dupl.), Quintella & Comp vend end. 100$000.
Wadih Haddad & Irmão, devedor, (dupl.); Amin Haddad, vend. end 4:200$000.
Chakib Nahas, devedor (dupl). 807$000.
Rahij Gerab & Cia. vend end. Abrahão Iaredi, dev. (dupl.) 7:931$000.
Naim Issa, acceitante (letra)........ 5:684$200.
Antonio Tatalla, dev. (dupl.)...... 630$000.
José Thomaz Filho, devedor (dupl). 5:185$000.
Jorge Nabhan, acceitante (letra), 791$400.
Santiago Alves Oliveira, devedor (dupl.). 2:651$000.
Zecchi F. Chaumas & S. Rabbat, dev. (dupl.), 2:848$200.
Nicolão Durazzo & Irmão, acceitante (letra), 4:000$000.
Isaac Dorl & Comp. (dev. (dupl.) 1:632$640.
Theophilo Ferreira Barboza, acceitante, (letra). 51:200$000.
Karam Awada & Comp. acceitantes (letra) 4:705$000.
Hermenegildo Tamaro, deve., (dupl.) 4:705$000.
Hermenegildo Tamaro, dev. (dupl.), 1:614$500.
João Leo, devedor, (dupl), 153$100.
Abilio Santos Aguiar, acceitante (letra); Lola Aguiar, avalista, ... 500$000.
J. Paula Filho, devedor (dupl.) 2:105$100.
Camillo Abdalla, acceitante (letra), 360$000.
Jayme Mondini, devedor (dupl.) 1:032$000.
Jayme Mondini, devedor (dupl.), 423$100.
Sanchez Ribeiro & Comp, devedores (dupl.) 700$000.
Aristides de Andrade, devedor (duplicata), 3:925$000.
Karam Awada & Comp. devedores (dupl.), 4:265$100.
Alfredo Maffei, devedor (dupl.) 4:294$100.
Alfredo Maffei, devedor (dpl.), 2:504$600.
Moraes & Comp, acceitantes (letra), 20:172$500.
Theophilo R. Schaeffer, devedor, (dupl.) 1:250$000.
Carlos Joppert, acceitante (letra), Cia. Soares Hungria, sac. endossante, 3:000$000.
Francisco Alves Corrêa acceitante (letra), 25:872$500.
Karah Awada & Comp. acceitantes, (letra), 6:448$000.
Narlin Miguel & Comp., acceitantes (letra), 12:000$000.
Stefanini & Araujo, acceitante (letra), 600$000.

3º TABELLIÃO

Gabriel & Irmãos, devedores (dupl.) 9:169$200.
F. Rosa, devedor (dupl.) ...... 3:390$000.
Gabriel & Irmãos, devedor (dupl.) 2:130$100.
Jair Azevedo, acceitante, (letra), 500$000.
Nicoláo Rocco Barone, devedor (dup.), 540$000.
Gabriel & Irmãos, devedores (dupl.) 6:950$400.
Cia. Metallurgica Ypiranga, acceitante (letra) 2:060$000.
Naim Rached & Comp., acceitantes (letra), 8:343$300.
Gabriel & Irmãos, devedores (dupl) 1:120$000.
Francisco Cecatelli, devedor (dupl) 407$000.
Waldomiro Gonçalves, dev. (tripl.), falta de devol., 1:007$000.
L. Botti & Irmãos, dev. (tripl.), falta de devolução, 3:854$500.
Rodrigo Morato & Comp., devedores (dupl.) 500$100.
Antonio Dias Sancho, dev. (dupl.), 110$000.
José Rubio, acceitante, (letra)..... 19:726$000.
Pedro Soriano, sac. endossante; Francisco P. de Barros, devedor (dupl.), 254$000.
Manuel J. Fonseca, acceitante (letra), 320$000.
Maltez & Farina, devedor (dupl.), 304$500.
Sbarbaro & Murari, acceitante (letra) Murari & Bendazzoli, avalista, 3:090$000.
Hermenegildo Gomes, acceitante (letra); José Gomes da Silva, sac. end. 750$000.
Julio Mage, acceitante (letra); João Moreira Andrade, avalista; Antonio B. Monteiro, avalista, 1:669$700.
A. Bonfanti, devedor (dupl)...... 350$000.
Guertzeinstein, Godoy & Cia. Ltd., dev. (dupl.), 2:943$000.
Paschoal Puglia, acceitante (letra), 500$000.
Gabriel & Rahal, devedores (dupl.), 7:200$000.
Raphael Vernucci, devedor (dupl.) 300$000.
Guertzenstein, Godoy & Cia. Ltd. devedor (trip.) falta de deolução, 632$600.

CODIGO MASCOTTE

Precisa-se de um usado. Tratar com o sr. Annuncio — Rua S. Pedro numero 65, loja. Tel. Norte 12. (A 28694)

Café Expresso

Representante exlusivo para o Brasil, precisa de um socio com o capital de 30 a 50 contos, para desenvolver em grande escala o commercio de machinas para café expresso: typos desde para familia e para qualquer estabelecimento commercial. Negocio sério e de incontestavel successo. Propostas por cartas a F. O. M. nesta redacção. (A 08721)

SALA E QUARTO

Alugam-se bons, frente de rua, no primeiro andar do predio á Avenida 28 de Setembro, 335. Com ou sem pensão. (A 27807)

CASA EM NICTHEROY

Aluga-se ou vende-se na Praia de Gragoatá, com amplas accommodações para familia de tratamento. Inf. Passo da Patria, 112 ou Misericordia, 74, loja, nesta. (A 27989)

SITIO EM PAULO DE FRONTIN

Vende-se um com 20 alqueires mais ou menos, de boas terras. Quem se interessar informe-se com o sr. J. Valente — Rua Uruguayana n. 123, ou peçam informes a Manoel Natal, no local acima. (A 28298)

PRECISA-SE

De um rapaz com pratica de escriptorio de fabrica para uma em Barra do Piraby. Exigem-se referencias. Dirigir-se á Avenida Rio Branco n. 9, sala 136. Das 8 ás 10 horas, com o sr. Lima. (A 29161)

EM NICTHEROY

Ideal Hotel — E' o mais confortavel, que melhor tratamento dá aos seus hospedes e pensionistas, tudo por preço commodo, com banhos de mar á porta; rua Presidente Domiciano numero 178. — Telephone 1655. (A 26415)

TERRENO NO IPANEMA

Vende-se um na rua Prudente de Moraes, do lado da sombra, de 10x50. Trata-se com o proprietario da Pensão Paulista, rua Salvador Corrêa, 43. (A 29253)

LEILÕES

Leilão de Penhores
GRUMBACH, ROCHA & Cia.
Em 23 de Outubro de 1926
51 — Praça Tiradentes, proximo á Cia. Telephonica
(A 26706)

Leilão de Penhores
Em 28 de Outubro de 1926
Dias & Moysés
Rua Imperatriz Leopoldina 14
Fazem leilão de todos os penhores vencidos e avisam aos senhores mutuarios que podem reformar ou resgatar as suas cautelas até á vespera do dia do leilão. (A 27906)

Leilão de Penhores
27 de Outubro
Casa Arthur Alvim
Rua Luiz de Camões — 40
TODOS OS PENHORES VENCIDOS
(A 28565)

Leilão de Penhores
Em 27 de Outubro de 1926
A'S 12 HORAS
Veuve Louis Leib & Cia.
Successores de A. CAHEN & C.ª
RUAS IMPERATRIZ LEOPOLDINA, 22 e LUIZ DE CAMÕES, 62 esquina
(10467)

Implorando a caridade

ANGELA PECURANO, viuva, com 86 annos de edade, completamente cega e paralytica.
MARIA VENTURA, de 96 annos de edade, viuva.
PAULINA DE FIGUEIREDO, viuva, com tres filhos e impossibilitada de trabalhar.
ENTREVADA, rua do Chichorro n. 47, casa XVIII, doente, impossibilitada de trabalhar, tendo duas filhas, sendo uma tuberculosa.
CARLOTA, pobre velhinha sem recursos;
ELVIRA DE CARVALHO, pobre cega e sem amparo da familia;
FRANCISCA DA CONCEIÇÃO BARROS, cega de ambos olhos e aleijada;
UM INFELIZ ALEIJADO:
FELICIANA LUCAS, viuva, paralytica;
VIUVA SANTOS, com 68 annos de edade, gravemente doente de molestias incuraveis;
JULIETA — EMILIA, duas pobres irmãs;
THEREZA, pobre ceguinha sem auxilio de ninguem;
VIUVA SOARES — Sem poder trabalhar;
JOSEPHINA GUIMARÃES DA SILVA, viuva com filhos e sem recursos.

COZINHEIROS

PRECISA-SE de uma cozinheira e de uma arrumadeira, para um casal sem filhos; rua Fonseca Telles n. 41 — S. Christovão. (A 29263) A

PRECISA-SE de boa cozinheira, na rua Barão de Petropolis n. 75, casa 36. (A 28608) A

CREADOS

PRECISA-SE de uma empregada para familia, na rua Senador Euzebio n. 78, sobrado. (A 28671) B

PRECISA-SE de perfeita arrumadeira, que coupére, na rua Francisco Octaviano n. 17, Copacabana; paga-se bem. (A 28360) B

EMPREGOS DIVERSOS

AULAS de chapéos. Desejam ser chapeleiras com poucas lições? Systema rapido moderno. Capricho e perfeição. Cattete n. 94. Tel. B. M. 2701. (A 28430) C

PRECISA-SE [illegible] Nacional n. 55, ilha de Paquetá. (A 29171) C

PRECISA-SE de servente para pharmacia; rua da Lapa n. 35. (A 29260) C

VIAJANTE competente na arte de vender pode augmentar seus honorarios de 600$ a 1:000$ mensaes, vendendo a commissão os productos de conhecida fabrica de caramellos e balas, nas linhas: Oeste de Minas, Rêde Sul-Mineira e Norte de S. Paulo. E' inutil apresentar-se quem não possa dar fiança em dinheiro ou de firma idonea. Trata-se á rua Jockey-Club n. 297. (A 28674) C

CENTRO

ALUGAM-SE baratos, bons escriptorios á rua 1º de Março, 20, proximo á rua do Ouvidor. (A 27899) D

ALUGA-SE uma sala propria para escriptorio, á rua do Rosario, 115, 1º andar. Trata-se na loja, com o senhor Eduardo. Tabellião Roquette. (A 28518) D

ALUGAM-SE 2 salas de frente mobiladas a rapazes de tratamento. Av. Henrique Valladares n. 57. (A 29157) D

ALUGAM-SE quarto e sala de frente com ou sem pensão, a pessoas de tratamento. Av. Mem de Sá, 190. (A 29132) D

ALUGAM-SE dois quartos mobilados, sendo um de frente, em casa de todo o conforto; tem telephone. R. do Rezende n. 77, sobrado. (A 29150) D

ALUGA-SE o esplendido 2º andar do largo de S. Francisco, 14; esquina de Ouvidor; trata-se no 1º andar do mesmo. (A 28465) D

ALUGA-SE uma sala de frente, mobilada, em casa que tem telephone, á rua Senador Dantas n. 77, sob. (A 28502) D

ALUGA-SE em casa de familia boa e bem mobilada sala de frente, para casal ou senhor de tratamento, á rua Sylvio Romero n. 18. (A 28646) D

ALUGA-SE um bom escriptorio á rua 7 de Setembro n. 183, sobrado, dividido em tres compartimentos, com direito a telephone e sala de espera; serve para consultorio medico, costureira ou outro ramo. (A 28701) D

ALUGA-SE o sobrado da rua do Lavradio n. 183, acabado de construir, com dois andares e grande armazem; trata-se á rua Buenos Aires n. 21, 1º andar, do 13 ás 17 horas. (A. 28714) D

ALUGA-SE o predio da rua Senador Euzebio n. 528 (loja). Chaves no armazem. Tratar á rua de São Francisco Xavier n. 395. Tel. Villa 1583. (A 29262) D

ALUGA-SE o 3º andar do predio novo, da rua Sant'Anna, 140, tendo tres quartos, duas salas, cozinha, banheira, agua quente e fria. Informações no mesmo. Preço 420$. (A 29289) D

ALUGA-SE optimo escriptorio, com luz, limpeza e telephone, claro e arejado. Rua do Ouvidor n. 56, sob. (A 29284) D

ALUGA-SE um bom consultorio para medico, á rua Uruguayana, 31. (A 29304) D

ALUGA-SE um bom escriptorio á r. S. Pedro n. 117. (A 29297) D

ALUGAM-SE salas de frente com pensão, á rua do Riachuelo n. 40, sob. (A 29331) D

ALUGAM-SE salas mobiladas casa de respeito; preços baratissimos. Rua Paulo Frontin n. 18, terreo. (A 29298) D

ALUGA-SE na rua Paulo de Frontin n. 16, 1º andar, um quarto, mobilado, com muito gosto, em casa de todo conforto. (A 28665) D

ALUGA-SE uma boa sala e bons quartos para solteiros na rua Luiz de Camões n. 112. (A 28607) D

ALUGAM-SE quartos com moveis e uma sala de frente sem mobilia, á rapazes do commercio, ou casaes que não cozinhem, em casa. Rua Francisco Muratori n. 26. (A 29213) D

PRECISA-SE alugar, em casa de familia de todo o respeito, para um casal, quarto mobilado, com pensão em ponto não muito distante do centro ou no centro. Cartas com informações detalhadas para M. B., neste jornal. (A 28623) D

SALA luxuosa, para escriptorio, aluga-se, á rua 7 de Setembro, 184. (A 28636) D

CATTETE

ALUGA-SE em casa de familia uma boa sala mobilada a casal sem filhos ou a moços do commercio; rua Silveira Martins n. 84. (A 29148) E

ALUGA-SE em casa de familia um quarto mobilado sem pensão, a cavalheiro de fino trato. Rua Almirante Tamandaré n. 38. (A 28489) E

ALUGAM-SE commodos para casaes decentes e moços do commercio, com mobilia e sem pensão, á rua da Gloria n. 6. (A 29117) E

ALUGAM-SE salas e quartos mobilados, em casa nova; ver e tratar á rua do Cattete n. 97, 2º andar. (A 28638) E

ALUGA-SE sala de frente mobilada com ou sem pensão a casal ou cavalheiro. Rua Candido Mendes, 67. (A 28609) E

ALUGA-SE uma linda sala ricamente mobilada em casa de um casal sem filhos, entrada independente, rua Santa Christina n. 28. (A 29172) E

ALUGA-SE em casa de familia, excellentes salas de frente, bem mobiladas e com pensão de primeira ordem a casal ou senhores do commercio. Rua Silveira Martins n. 161. (A 29330) E

ALUGA-SE uma casa com quatro quartos, sala de jantar, bom banheiro, telephone, aluguel 500$ a quem comprar os moveis. Rua Tavares Bastos n. 11, Cattete. (A 29320) E

EM casa de familia aluga-se uma espaçosa sala de frente, com ou sem mobilia; rua Silveira Martins n. 82. (A 28486) E

FAMILIA aluga quarto mobilado a senhor ou rapazes de tratamento, á rua Corrêa Dutra n. 154. (A 29273) E

HOTEL ALENCAR — Optimas salas de frente e quartos, no melhor ponto para o verão. Preços modicos. Praça José de Alencar n. 8. (A 28159) E

QUARTO — Aluga-se a um ou dois rapazes, em casa de casal distincto, proximo aos banhos de mar e com agua corrente. Telephone B. M. 1852. (A 29020) E

QUARTO bem arejado, mobilado e com pensão de primeira ordem, aluga-se a casal ou cavalheiro de tratamento. Preço modico. Rua Silveira Martins n. 70. (A 27939) E

TO LET — Nicehg furnished room, moderate price. Near seabathes. R. Bento Lisboa 180 (largo do Machado). (A 29192) E

LARANJEIRAS

ALUGA-SE em casa de familia dois quartos com communicação, mobilado com pensão a casal ou cavalheiros de todo respeito. Rua Laranjeiras, 239. (A 28537) F

SALA e quarto independente, alugam-se a cavalheiro distincto. Rua Guanabara n. 36, Laranjeiras. (A 28497) F

BOTAFOGO

ALUGA-SE por 450$ o predio da rua Muniz Barreto n. 24, com 3 q., 2 s., e mais dependencias; as chaves no n. 28 e tratar á rua 1º de Março n. 2. (A 27078) G

ALUGA-SE 1 grande quarto mobilado com pensão a casal distincto ou moços; preço modico. Marquez de Abrantes n. 142. (A 28612) G

ALUGA-SE uma excellente casa em centro de terreno, para familia de tratamento, com vastos commodos, bondes e omnibus á porta, em Botafogo. Informações á rua Voluntarios da Patria n. 234. Tel. Sul 978. (A 28629) G

ALUGA-SE um bom predio com 3 quartos, 3 salas, copa, cozinha, quartos para creados e garage, na rua Pinheiro Guimarães n. 96, Botafogo. Pode ser visto das 16 ás 17 horas. (A 29200) G

ALUGA-SE na rua São Clemente n. 174, casa de familia, magnifica sala de frente, com apartamento mobilado e um quarto, tudo com ou sem pensão, tambem fornece-se pensão a domicilio. (A 28718) G

ALUGAM-SE em casa de familia conhecida, em rua transversal, á praia de Botafogo, quartos com ou sem mobilia e pensão, a casal ou rapazes de tratamento. Telephone 1825 Sul. (A 28676) G

ALUGA-SE por 800$ o lindo predio da rua Conde de Irajá, 131, as chaves no 121. Botafogo. (A 28615) G

PALACETE em Botafogo — Aluga-se para grande familia de tratamento; rua S. Clemente n. 155. Trata-se á rua Uruguayana n. 96, 3º andar. (A 29228) G

COPACABANA

ALUGA-SE um bom sobrado com 3 grandes quartos arejados e 2 salas de frente, terraço, tel. Sul 1598, banheiro esplendido, primeira casa da subida. Trata-se no mesmo. Ladeira do Leme n. 40. (A 28477) H

ALUGAM-SE dois quartos, juntos ou separados, em casa de familia. Rua Salvador Corrêa n. 62, C. 15. Sul 1683. (A 28502) H

ALUGAM-SE dois quartos independentes em casa de pequena familia. Av. Vieira Souto n. 200. Telephone Ipanema 050. (A 28618) H

ALUGA-SE o confortavel predio da rua Barata Ribeiro n. 477, com garage. Informações tel. N. 1018. (A 29224) H

ALUGAM-SE bons e arejados quartos com pensão de primeiro ordem, na pensão Therezinha, na rua Buarque n. 39, perto do posto 2. Tel. Sul 2770. (A 29199) H

ALUGA-SE a boa casa da rua Visconde de Pirajá n. 268, Ipanema, com 5 quartos, 23 salas, banheiro, despensa, cozinha, bom banheiro para creados e garage, propria para familia de tratamento, ver na mesma durante o dia e tratar na Casa Samuel, Avenida Rio Branco n. 124. (A 29181) H

ALUGA-SE no Leme esplendido quarto a casal de tratamento. Phone Sul 1480. (A 28606) H

ALUGA-SE mobilado, com contrato, por 1 1/2 a dois annos, o aprazivel bungalow sito á rua Barata Ribeiro n. 681, Copacabana. Tratar no mesmo, todos os dias, das 10 ás 14 horas. (A 29334) H

ALUGAM-SE dois espaçosos quartos de frente com esplendida pensão em casa de familia de tratamento. Exige-se referencias. Rua Ipanema, 30. (A 29302) H

ALUGAM-SE duas salas e um quarto independentes, arejados, com pensão; rua Copacabana n. 1.073, posto n. 6. (A 28669) H

CASA bem mobilada, propria para pequena familia de tratamento, pagando o aluguel mensal de 500$, traspasse-se a quem ficar com o mobiliario que guarnece a mesma, á rua Toneleiros n. 177. Póde ser vista a qualquer hora. (A 29146) H

RIO COMPRIDO

ALUGAM-SE a casaes sem filhos aposentos sem mobilia, com pensão em confortavel residencia de casal. Avenida Paulo de Frontin n. 73. (A 28550) J

ALUGA-SE uma boa sala de frente, com entrada independente, para um ou dois cavalheiros de tratamento. Rua Barão de Itapagipe n. 249. (A 28597) J

APPARTAMENTO. No palacete da rua Haddock Lobo, esquina da avenida Paulo de Frontin, com elevador e installação sanitaria, completa, tres peças; preço modico. Restam apenas dois appartamentos. Tambem tem quartos avulsos com luz electrica e banhos frios e quentes, de 150$ para cima. (A 27914) J

ALUGAM-SE as casas de moveis, 1 espaçoso porão, 2m,80 de alto, para guarda dos mesmos. Trata-se á r. Dr. Costa Ferraz n. 12. Rio Comprido, das 7 ao meio-dia. (A 28604) J

TIJUCA

ALUGA-SE uma casa, 4 quartos, 410$, á rua Barão Homem de Mello n. 67, Muda. Ver das 3 ás 5. Chaves na rua Conde de Bomfim, 656. Tratar telephone Sul 1511. (A 28715) K

ALUGA-SE em casa de familia, na rua Haddock Lobo n. 142, dois quartos, para casal e solteiro; ambos mobilados e com todo o conforto. (A 28688) K

ALUGA-SE um magnifico aposento a casal sem filhos ou a senhor do commercio; á rua Aristides Lobo n. 26, proximo Haddock Lobo. Dá-se pensão. (A 29327) K

PREDIO NOVO — Aluga-se, acabado de construir, todo o conforto, com dois pavimentos, 5 quartos, quarto de banho com todos apparelhos, demais dependencias e garage; rua Derby-Club n. 203. Chaves na rua Conselheiro Olegario n. 32. Trata-se na rua Bandeirantes n. 37. Tel. Villa 1089. (A 28546) L

SALA de frente e quarto, com ou sem pensão, em familia de tratamento. Rua Conde de Bomfim, 199. (A 26166) K

OLHOS
inflammações e purgações. Collyrio Moura Brasil. Em todas as pharmacias e drogarias. (10285)

SÃO CHRISTOVÃO

ALUGA-SE um espaçoso quarto em casa de familia decente, a casal sem filhos ou a rapazes do commercio, com ou sem pensão a 450$ o casal; rua Conde Leopoldina n. 48, São Christovão. (A 28612) L

ALUGA-SE uma casa com quatro quartos, duas salas, banheira, chuveiros, fogões a gaz e a lenha, quintal e bidé, na Avenida Pedro Ivo n. 61, casa 41. Trata-se na casa 49. Aluguel 400$000. (A 27946) L

ALUGA-SE o predio n. 207 da rua Lins e Vasconcellos; 7 quartos, 3 salas, etc.; as chaves são encontradas no n. 350 da mesma rua; telephone Villa 1309. (A 29121) L

ALUGA-SE á rua Visconde de Itamaraty, lado do Derby-Club, á pequena familia de tratamento, predio novo, com dois pavimentos, mobilado ou não, com 2 salas, saleta, tres quartos, quarto para creado, fogão a gaz e excellente quarto de banho. Phone Villa 5341. (A 29178) L

BONS quartos, independentes, alugam-se numa casa moderna, com todas as commodidades, á rua Carlos Sampaio n. 72, sob., esquina da rua do Senado. (A 29292) L

VILLA ISABEL

ALUGA-SE uma esplendida casa com todo o conforto para familia de tratamento, com garage e grande terreno; ver á rua Torres Homem, 86; chaves no n. 88. (A 28616) M

ALUGA-SE por 350$ uma casa com cinco quartos, duas salas, despensa, banheira esmaltada, quintal, á rua Heraclito Graça, antiga das Mangueiras n. 49, bonde Lins de Vasconcellos. (A 29267) M

ALUGA-SE bello predio novo, com dois pavimentos, 4 dormitorios, 3 salas, banheiro completo, fogão e aquecedor a gaz, jardim; á rua Verna Magalhães n. 112, bondes Lins Vasconcellos e Villa Isabel-Eugenho Novo. (A 28.98) M

CASA — Aluga-se na rua General Bellegarde n. 48; chaves, por favor, no n. 50. Trata-se no Banco Alliança do Rio de Janeiro, rua da Alfandega n. 32. (A 29194) M

ANDARAHY

ALUGA-SE o predio á rua do Uruguay n. 155; com 3 quartos, 2 salas, etc.; chaves á mesma rua no n. 127, XI. Trata-se no Banco de Credito Mercantil, rua Quitanda n. 68, 1º. (A 28678) N

ALUGA-SE a casa da avenida da r. José Vicente n. 83, casa X, Andarahy; chaves na casa 5. (A 28719) N

ESTACIO

ALUGA-SE a casa da rua Carmo Netto n. 210, com duas salas, 2 quartos, e bom quintal; as chaves no armazem junto; trata-se na rua Santa Alexandrina n. 120. (A 28718) O

ALUGAM-SE dois bons e confortaveis predios da rua Dr. Pessoa de Barros n. 10 e 12, das 8 ás 18 horas da tarde. (A28590) O

ALUGA-SE uma boa casa para familia, com tres quartos, duas salas, cozinha, banheiro e outras dependencias, acabada de pintar e outros melhoramentos, á travessa do Guedes n. 39, aluguel 400$. Trata-se á rua do Senado n. 230; chaves na mesma. (A 28578) O

LAPA

A senhor do commercio de todo o respeito aluga-se um quarto em casa de um casal. Unico inquilino. Tratar á rua da Lapa n. 43, sobrado. (A 28506) P

ALUGA-SE uma sala bem mobilada para casal ou solteiro. Rua Taylor n. 5. (A 28576) P

MANGUE

ALUGAM-SE os sobrados á rua Senador Euzebio n. 352 e 354, e os pavimentos terreos ns. 348 e 352 á mesma rua; trata-se na Secretaria da Ordem de S. Francisco de Paula; as chaves acham-se no botequim da esquina da rua João Caetano. (A 29135) T

CATUMBY

ALUGA-SE por 350$ mensaes o predio de dois pavimentos da rua Navarro n. 91, com 4 quartos, 2 salas, jardim e pomar. Trata-se no mesmo. (A 28466) R

ALUGAM-SE quarto e sala, á rua dos Coqueiros n. 102, casa I. (A 28720) R

ALUGA-SE um magnifico quarto com ou sem mobilia. Rua Eleoni de Almeida n. 14. Catumby. (A 28585) R

SANTA THEREZA

ALUGA-SE uma casa á rua do Oriente n. 43. Santa Thereza; informações pelo telephone Central 5904. (A 28697) S

SUB. CENTRAL

ALUGAM-SE as casas ns. 31 e 35 da travessa Belegarde, Engenho Novo, com todas as commodidades, fogão a gaz, banheiro, etc. Chaves no numero 33. Trata-se á travessa de São Francisco n. 9, 2º andar, sala 11. (A 29015) U

ALUGA-SE á rua Goyaz n. 83-A, esplendida casa pequena 170$, frente de rua, todo o conforto moderno. (A 28499) U

ALUGA-SE grande casa á rua Pedro Carvalho n. 103, Meyer. (A 29091) U

ALUGAM-SE quatro casas, recentemente construidas, sendo tres pelo aluguel de 230$ e taxas e uma pelo de 250$ e taxas, á rua Aquidaban, 189, Bocca do Matto, Meyer. As chaves estão nas mesmas. Trata-se pelo telephone Villa 5713. (A 29222) U

ALUGA-SE um comodo independente, por 80$ a casal sem filhos ou a rapaz solteiro; rua Visconde de Sta. Cruz n. 68, Engenho Novo. (A 29165) U

ALUGA-SE a casa da r. Heraclito Graça n. 67, bonde Lins e Vasconcellos; sete quartos, e optima chacara. Chaves estão na casa. Trata-se á rua do Carmo n. 55, sobrado, sala da frente, das 2 ás 3 horas. (A 28724) U

ALUGA-SE o magnifico predio da rua Dias da Cruz n. 553, Bocca do Matto, Meyer, com bondes á porta, tem duas salas, sete quartos, despensa, cozinha, banheira, com aquecedor a gaz, dependencia para garage, no centro de grande chacara, com muitas arvores fructiferas completamente reformado; as chaves estão no numero 328, da mesma rua e trata-se á rua Sete de Setembro n. 185, sobrado. Preço 500$. (A 28702) U

ALUGA-SE á familia de tratamento, casa nova, com 7 commodos, etc., á rua da Matriz do Engenho Novo n. 72. (A 28620) U

ALUGA-SE uma casa nova, pequena, á rua Cardoso, 270. Tratar no 268, Meyer. (A 29201) U

ALUGA-SE uma casa renovada, em centro de terreno, com 2 salas, 2 quartos, cozinha, etc. na rua Jacauna n. 20, transversal da rua Assis Carneiro, estação de Piedade. As chaves estão na casa em frente, n. 19, para ver e tratar das 3 ás 5 horas da tarde. (A 30100) U

ALUGA-SE a boa casa da rua Magalhães Couto n. 142 (Meyer), com 2 salas, 3 quartos e mais dependencias, por 170$. (A 29251) U

ALUGA-SE por 350$ e taxas a casa 36, da rua Goyaz, Engenho de Dentro; [illegible] trata-se á rua General Camara n. 24, com Peixoto & C. (A [illegible])

CASA independente, constando de sala, quarto, cozinha, banheiro e W. C., aluga-se a casal sem filhos, á Fazenda da B[illegible] n. 21, Quintino Bocayuva. (A 29303) U

JACAREPAGUÁ — Aluga-se esplendida vivenda, com [illegible] grande abundancia d'agua, [illegible] grande terreno, á rua Henriquinho numero II; [illegible] Estrada da Cavanca. [illegible] Tratar com o sr. Reis, á rua de S. Bento n. 26. (A 29202) U

TODOS OS SANTOS — [illegible] aluga-se á rua Visconde de Tocantins n. 73, [illegible] 3 quartos [illegible]. As chaves á rua Getulio n. 42. (A 28649) U

SUB. LEOPOLDINA

ALUGA-SE uma magnifica casa, [illegible] rua Paranhos n. 145, Ramos; as chaves [illegible] trata-se na rua Lopes da Cruz n. 29. Meyer. (A 29150) V

NICTHEROY

ALUGA-SE uma grande casa com todo conforto, á familia de tratamento, [illegible] São Domingos, Nictheroy. [illegible] Phone 2163. (A 28334) W

ALUGA-SE o predio 602 da rua [illegible] Cubango, [illegible] (A 29165) W

ILHAS

ALUGA-SE mobilada a bella casa da praia da Covanca n. 11, ou vende-se facilitando o pagamento. Av. Rio Branco n. 131, Dr. Otto. (A 27099) Y

VENDAS DE PREDIOS E TERRENOS

COMPRA-SE até 50 contos uma casa que tenha conforto para pequena familia, nos bairros do Cattete, Laranjeiras e Botafogo, sem intermediarios. Cartas no escriptorio deste jornal, por favor, para J. J. Mattos. (A 28686) 1

CASAS — Vendem-se superiores, em bons bairros, como sejam: no Meyer, rua Angelica, uma com 2 quartos, etc., 7 x 36, por 18:000$000. Na rua José Verissimo, 4 bons predios, sendo dois de 2 quartos e 2 salas cada um, e bom terreno, e dois outros predios de 3 quartos, 2 salas, etc., 11 x 40; no mesmo logar, um bom terreno de 66 x 40. Outra boa casa em Olaria e muitas outras em diversos bairros. Travessa Santa Rita n. 33, sob., dos 2 ás 5 — Martins. (A 29288) 1

CASAS commerciaes, traspasses, compra e venda em boas condições, obtem-se á rua Visconde do Rio Branco n. 35, sob., "Instituto Universal". (A 28706) 1

CASA e terreno na Muda da Tijuca. Construcção solida e elegante. Condição vantajosa no pagamento. 2:400$000 no inicio da construcção e 2:400$ na entrega das chaves e o restante em 40 prestações de 183$000, depois de estar de posse da casa; trata-se na Edificadora do Lar, Ltda., no largo de S. Francisco n. 23, sala 9, sobrado, lado da egreja. (A 28633) 1

PREDIO — Vende-se o bom predio á rua Dorothéa Eugenia n. 84, em leilão, pelo PALLADIO, quinta-feira, 28 do corrente, ás 3 horas, em seu armazem, á rua S. José n. 57. (A 29269) 1

PREDIO — Vende-se o assobradado á rua Pompilio de Albuquerque n. 219, antiga rua Tavares, estação do Encantado, em leilão, pelo PALLADIO, segunda-feira, 25 do corrente, ás 5 horas da tarde. (A 29268) 1

PREDIO E TERRENO — Vendem-se os da rua Martha da Rocha n. 141, sendo o terreno no lado desse predio, Engenho de Dentro, em leilão, pelo PALLADIO, quinta-feira, 28 do corrente, ás 3 horas, em seu armazem, á rua S. José n. 57. (A 29270) 1

PREDIOS — Vendem-se dez predios á rua do Livramento ns. 179, 181, 183, 185, 187 e 189 e rua João Alvares ns. 38, 40, 42 e 44, em leilão, pelo PALLADIO, sexta-feira, 22 do corrente, ás 4 1/2 horas. (A 10107) 1

Predios TERRENOS — Aluguel, compra, venda hypotheca e construcção, com J. hypotheca e construcção, com J. Pinto, sala 8, elevador. (A 29215) 3

PREDIO — Vende-se o da rua Capitão Salomão n. 30, Botafogo, em leilão, pelo leiloeiro PALLADIO, terça-feira, 26 do corrente, ás 4 horas. (A 29706) 1

TERRENO a 4$ o metro quadrado, os melhores, mais altos e mais seccos dos suburbios. Pagamento dentro do prazo de quatro annos, em prestações mensaes. Ficam situados na estação de Ricardo de Albuquerque, E. F. C. B., junto á estação de Deodoro, a 30 minutos de trem da estação D. Pedro II; a estação está dentro do terreno, entrega do lote logo após á primeira prestação para a sua construcção; não é obrigatoria a entrada inicial, póde-se construir o que se quizer, pois a construcção é livre, ruas praças, avenidas e parques approvados pela Prefeitura, o que se não dá com a maioria dos terrenos nos suburbios; logar de grande futuro, pois será grandemente beneficiado pelo serviço de electrificação da Central do Brasil, já contratado pelo governo, assim como tambem pelo facto de estar na vizinhança da grande Usina Metallurgica "Fortunato Bulcão", a maior da America do Sul, já em construcção, trens de meia em meia hora, estrada para automoveis das melhores. Para mais informações com o sr. Theodoro Kleuver, nos terrenos ou com o sr. Mello, na rua Municipal n. 4, 1º andar, das 9 ás 11,30 e das 13 ás 18 horas, tel. Norte 2259; peça prospectos mesmo pelo telephone. (A 29147) 1

TERRENO — Vende-se o magnifico terreno onde existiu o predio numero 53 da rua Marechal Floriano Peixoto, esquina da rua dos Andradas, centro commercial, em leilão pelo PALLADIO, quinta-feira, 4 de novembro de 1926, ás 3 horas. (A 29271) 1

TERRENOS, lotes de 1:000$000 a 3:800$000, com 10 x 30. Pechincha. São poucos lotes. A' vista ou prestações, sitos á rua São Miguel, Muda. Saltar na rua Conde de Bomfim, em frente á Ordem da Penitencia e atravessar o campo de football, os terrenos ficam defronte. Tem sempre trabalhadores e encarregado no local, com planta para mostrar. Tambem fazem-se casas a prestações nestes terrenos. Livre e desembaraçado, escriptura á disposição. Para tratar na Edificadora do Lar Ltd., lado da egreja, largo de S. Francisco de Paula n. 23, sala 9, sob. Aos domingos no local. (A 28633) 1

VENDE-SE a longo prazo, excellente lote de terreno com 11 x 40, á rua Pereira da Silva (Laranjeiras). Trata-se com o sr. Ridolfi, á rua 13 de Maio 64-A, em frente ao Theatro Lyrico. Telephone C. 2022. (10590)

VENDEM-SE os predios da rua Tuyuty ns. 30 e 32, juntos ou separados, e 4 casinhas na rua Curuzu' n. 72; trata-se á rua Tuyuty, 34, bondes S. Januario. (A 29325) 1

VILLA Isabel — Vende-se bom predio com 2 quartos, 2 salas, coz., banheiro, grande terreno com 19 metros de frente, todo arborizado. Preço 35 contos. Trata-se á rua Uruguayana n. 96, 3º andar, com Alexandre. (A 29278) 1

VENDA de predios e terrenos, hypothecas, legalizações, Thesouro e Prefeitura, negocios livres e desembaraçados. Rua Uruguayana 93. Figueiredo & Gonçalves. (A 25623) 1

VENDE-SE um bom lote de terreno á rua Pereira Barreto, principio de Conde de Bomfim. Informações Villa 2604. (A 29221) 1

VENDE-SE uma casa paar armazem, com armações, balcão e copa de marmore, á rua Carolina Machado numero 232, Madureira. (A 28528) 1

VENDE-SE por 150 contos residencia aprazivel, 4 quartos dentro, 2 salas, 2 gabinetes, garage, 2 quartos fóra e todo o necessario; Avenida 11 de Novembro; tratar com o proprietario Corrêa, rua Uruguayana n. 49. (A 29132) 1

VENDE-SE terreno á rua D. Luiza, junto ao n. 30, com 54 m. de frente. Preço 40 contos. Trata-se á rua 13 de Maio 64-A. Com. Predial. (10580)

VENDEM-SE terrenos em pequenas prestações mensaes, no Sapê, Linha Auxiliar, logar saudavel e de grande futuro; [illegible] Informações no local ou no escriptorio da Companhia Predial, á rua Treze de Maio n. 64 A. (10740)

VENDE-SE um bom predio de dois pavimentos, com oito quartos, [illegible] Tratar das 8 ás 10 e das 15 ás 17 horas, á rua S. Pedro n. [illegible] (A 29178)

VENDAS DIVERSAS

A' rua Uruguayana n. 134, sobrado, vendem-se machinas de costura Singer e de outras marcas [illegible] novas e usadas. Troca-se e concerta-se. Rua Uruguayana n. 134, sobrado. (A 28532)

COMPRAM-SE moveis, pianos, etc., etc., liquidação rapida e paga-se bem. Phone 4403 Norte. (A [illegible])

MACHINA Remington. Vende-se á rua 7 de Setembro n. 184. (A [illegible])

PIANO — Compra-se um, embora precisando de concerto; paga-se bem. Tel. Central 4307. (A 28522)

PIANO — Vende-se um, superior, [illegible] Rua Minas Geraes n. 9, transversal á Fonseca Lima — S. Christovão. (A 28623)

VENDE-SE bom toilette por 85$, na rua Benedicto Hyppolito n. [illegible] (A 29249)

VENDE-SE uma [illegible] á rua Gago Coutinho, 32, L. Machado. (A [illegible])

VENDEM-SE dois lavatorios de louça ingleza e 8 mts. de divisão envidraçada; r. Sete de Setembro n. 195, 1º. (A 29293)

VENDEM-SE um cofre magnifico [illegible] uma secretaria, com tampo corrido, para desoccupar logar. Preço modico. Rua da Candelaria n. 66, 1º andar. (A 29281) 2

VIOLINO — Vende-se esplendido violino antigo, de concerto, com dois arcos e estojo de luxo. Ver á Avenida Rio Branco n. 103. (A 28467) 2

VENDE-SE machina de escrever Oliver, em perfeito estado, por motivo de viagem, á rua José Hygino n. 131; preço 250$000. (A 28462) 2

VENDE-SE muito barato tudo que existe na Joalheria Valentim: tambem compra, troca, faz e concerta joias com seriedade; rua Gonçalves Dias n. 37. Phone 994 Central. (A 27437) 2

ACHADOS E PERDIDOS

CASA de penhores Arthur Alvim — Rua Luiz de Camões, 40. Perdeu-se a cautela n. 108.889 desta casa. (A 28677) 4

DIAS & Moysés — Rua Imperatriz Leopoldina n. 14, Rio de Janeiro. Perdeu-se a cautela n. 157.391 desta casa. (A 29329) 4

DIAS & Moysés — Rua Imperatriz Leopoldina n. 14, Rio de Janeiro. Perdeu-se a cautela n. 157.861 desta casa. (A 29329) 4

GRUMBACH, Rocha & C. — Praça Tiradentes n. 51. Perdeu-se a cautela n. 74.292 desta casa. (A 29102) 4

PERDERAM-SE duas cautelas do Banco Popular do Brasil, ns. 5.738 e 6.780; pede-se a quem as encontrar o favor de entregar no Banco. (A 29118) 4

PERDEU-SE a caderneta n. 416.260 da Caixa Economica, 3ª serie. (A 28458) 4

TRASPASSA-SE

TRASPASSA-SE uma pequena pensão com dez quartos mobilados bem alugados, perto do mar e bem conhecida, motivo: dona ter de viajar, aluguel modico; para informações queira dirigir cartas para A. J. M. nesta redacção. (A 28542) S

DIVERSOS

AOS EMPALHADORES — Palha especial para cadeiras a 8$000 o kilo. Buenos Aires n. 140, sobrado. (A 28468) 3

Antichresis e hypothecas a juros modicos, com J. Pinto, rua do Ouvidor n. 139, 1º andar, sala 8, elevador. (A 29215) 3

COMPRA-SE piano ou auto-piano, urgente, para particular, mesmo que precise reparos. Phone 241 Villa. (A 28533) 3

COMPRAM-SE roupas usadas e machinas de costura; paga-se mais 33 % do que outra casa, á rua Bento Lisboa n. 65. Tel. B. M. 1842. (A 25893) 3

COMPRAM-SE moveis e pianos; moveis avulsos e casas mobiladas, tapetes, louças, crystaes, metaes, cortinas, machinas, cofres, etc., e tudo que represente valor; negocio decidido; chamados a André — Telephone Norte, 6332. (A. 28045) 3

CARTOMANTE — D. Maria Emilia, a celebre e 1ª do Brasil e Portugal, consagrada pelo povo mais perita, ultima palavra da cartomancia e em sciencias occultas; ás pessoas do interior, consultas por carta; seriedade e sigillo; residencia á rua Visconde de Uruguay 157, em Nictheroy, e caixa postal 1.688, Rio. (A 29246) 3

DINHEIRO — Emprestimos rapidos a proprietarios. Desconto de duplicatas e promissorias. Mattos, rua Santo Antonio n. 6, 3º (elevador). (A 28527) 3

DINHEIRO — Descontos de duplicatas e promissorias com firmas commerciaes, a juros modicos; informa-se á rua do Ouvidor n. 43, sobrado, de 1 ás 3. (A 29333) 3

DINHEIRO — A juros de 12 % ao anno sobre promissorias, contas assignadas, e hypothecas de predios, a curto e longo prazo, com Leão, á rua da Quitanda 63, 1º andar. N. 6245. (A. 28520) 3

DINHEIRO — Sobre moveis, ficando os mesmos em poder do devedor. Quitanda, 51, 2º andar, sala 1. — Alexandre. (A 28556) 3

DA'-SE pensão a 130$ mensaes ou 2$500 avulso, entrega-se a domicilio: rua Conde de Leopoldina n. 48, S. Christovão. (A 28613) 3

DA'-SE pensão a domicilio, feita com asseio, na rua S. Christovão n. 99. (A 29231) 3

GRAMOPHONES e discos — Compra-se usados, paga-se bem. Vendem-se discos de 1$ a 6$. Trocam-se por novos ou usados. Concerta-se gramophones. Rua Larga 57 A, sob., proximo a Andradas. (A 29295) 3

HYPOTHECAS — Empresta-se de 10 a 120 contos sobre predios bem localizados, mesmo nos suburbios, a juros de 10 a 12 % ao anno. Rua Uruguayana 96, 3º andar, esquina de Ouvidor, com Alexandre. (A 29225) 3

HYPOTHECAS RAPIDAS — Uruguayana 95, sala 4, 10 ás 6 horas. Figueiredo. (A 25624)

Impotencia seu tratamento. Avenida da Almirante Barroso, (antiga Barão de S. Gonçalo) n. 1, 2º andar — 9 ás 19. Dr. Pedro Magalhães (A 28655) 3

INJECÇÕES A DOMICILIO — Applica a preço modico doutorando de medicina. Recados á rua S. Clemente n. 283. (A 28709) 3

MME. ORIENTAL, espirita vidente trabalha por transmissão de pensamento, lê toda sina da pessoa, incomparavel aos seus trabalhos e nas suas prophecias, consultas todos os dias á rua da Constituição n. 47, 1º andar, telephone Central 2308. (A 29300) 3

MANICURE, Massagista — Attende a cavalheiros em seu consultorio. Lavradio n. 8, sala 3. Tel. 670 Central. (A 29316) 3

MODISTA faz lindos vestidos pelos figurinos, costumes, manteaux, á rua Farias Brito n. 66, Largo Verdun, Andarahy. (A 29186) 3

MACHINAS DE ESCREVER — Officina de primeira ordem. Stock de Underwood, Remington, Royal, Corona e outras marcas a preços reduzidos. Largo do Capim n. 8. R. Magalhães. (A [illegible])

MÃE MARIA a famosa e renomada cartomante hespanhola, adivinha o presente e o futuro [illegible] Consultas das 8 ás 9 horas — Rua Visconde do Rio Branco 365, sob., Nictheroy. (A 28493) 3

MME. MACHADO — Participa ás Exmas. Senhoras, amigas e freguezas que breve mudará para rua da Lapa 50, sob. Assim como a liquidação de todos os [illegible] vestidos de lã, sedas e voil a começar de 20$. Manteaux, capas, todo chic e moderno, por preços de reclame. R. da Lapa 43, sob. — Tel. C. 2009. (A. 28507) 3

MASSAGENS estheticas, manicure — Mme. Furtado — Attende seus distinctos clientes em seu consultorio, Largo da Carioca n. 5, 1º andar, Phone 1111 B. M. (A 27908) 3

[illegible] telephone Norte 1326. (A 26654) 3

OPILAÇÃO — Resultado garantido com o uso do PHENATOL — Não exige dieta nem purgantes. A' venda em todo Brasil. Caixa postal, 1.208. (A [illegible])

PIANOS auto-pianos alugam-se. R. Ferreira & Cia. Rua São Francisco Xavier n. 383. Tel. V. 3968. A maior casa importadora, é a que mais vende e melhores preços e prazos offerece para instrumentos. Peçam catalogos. ([illegible])

PENSÃO — Fornece-se a domicilio optima pensão a preços razoaveis. Rua Copacabana 1.073, posto 6. (A 26670) 3

PREVINA-SE! — contra a eclampsia na gravidez, o atraso de menstruação, a diabete, a desmineralização organica (surmenage intellectual, tuberculose): Leve hoje mesmo uma amostra de 100 grs. de sua urina á Avenida Central n. 147, ou rua Archias Cordeiro n. 208 — Meyer, que terá o exame immediato com receita medica nos casos positivos de *albuminuria, glycosuria, phosphaturia*, por 10$ um destes exames e 20$ os tres. Clinica medica, partos e molestias da infancia, do dr. Gonçalves Junior. Tel. Jardim 634. (A 28690) 3

PIANOS LUX
Não têm rival, unicos fabricados com madeiras nacionaes, estando, por isso, isentos de cupim. VENDAS A DINHEIRO E A PRESTAÇÕES.
Avenida 28 de Setembro n. 341
TEL. VILLA 3228
(6765)

RIFA de uma guitarra, estando extraida para o dia 22, fica transferida para o dia 22 do 11, de 1926. Rua do Morro São Carlos. Antonio Manoel de Souza. (A 28503) 3

SER FELIZ nos negocios amores, ter saude e realizar tudo que desejar; cartas com sellos para resposta, a F. P. Silva, Estação de Mesquita. E. do Rio.

Sanabezerro cura infallivel a Diarrhéa nos bezerros; á venda Casa Moreno, r. Ouvidor 142 e r. Uruguayana 91, drogaria. (A 28675) 3

VENDEM-SE tapetes, passadeiras e capachos por menos 50 e 60 % dos preços do mercado, na secção de varejo da fabrica A. Cerqueira, á rua Sete de Setembro n. 115, 2º andar. (Elevador pelo 113). (A 28184) 3

MEDICOS

Gonorrhéa e molestias venereas. Cura radical processo electrico allemão. Dr. Jayme Abelha. R. Alfandega 131, sob. Esquina de Uruguayana, de 9 ás 11 e 2 ás 5 horas. (A 26801) 6

CLINICA SO' DE SENHORAS
Tratamento garantido sem operação, da falta de regras, suspensão, colicas, vomitos, enjoos da gravidez; regulariza os atrazos menstruaes por processo rapido e seguro. Dr. Cesar Esteves, rua 7 de Setembro, 219. Tel. Central 1591, de 9 ás 11 e 1 ás 4. (A 26006) 6

Doenças venereas Cirurgia geral com especialidade dos orgãos genitaes e urinarios. Tratamento da gonorrhéa (corrimentos) e das suas complicações na urethra, prostata, testiculos, bexiga e rins; da syphilis, dos canceros moles, das adenites, etc., pelo DR. JULIO DE MACEDO, á rua da Carioca n. 54-A, (de 8 ás 11 e 1 ás 6). Serviço nocturno de 8 ás 9 (A 29313) 6

CONSULTAS GRATIS
Pelo Dr. Luiz Lima Bittencourt, especialista em molestias dos
OLHOS, OUVIDOS, GARGANTA e NARIZ.
todos os dias, das 9 ás 11 horas e pagas das 16 ás 18 horas. Consultorio — Rua Buenos Aires, 158 (entre Andradas e Uruguayana)
Tambem faz o tratamento da catarata sem operação, nos casos indicados. (A 28414) 6

Gonorrhéa Syphilis — Syphilis, poucos dias aguda ou chronica, em ambos sexos: cura radical em injecções indolores Av. Almirante Barroso (Barão S. Gonçalo), 1, 2º and. 9 ás 19. T. C. 1.000. DR. PEDRO MAGALHÃES (A 28656) 6

CORAÇÃO E PULMÃO
DR. COSTA OLIVEIRA
Carioca, 12, das 4 ás 6. (A 28622) 3

DOENÇAS DO RECTO E VIAS URINARIAS
Cura radical das hemorrhoides sem operação e sem dôr. Blenorrhagia por processo moderno, usado nas clinicas de Berlim. Operações em geral. Dr. Mario Kroeff, ex-chefe do Dispensario Central de Doenças Venereas, (Saude Publica) De volta de sua viagem á Europa — Uruguayana, 104. Das 3 ás 6 horas. Tel. N. 6404. (A 27196) 6

IMPOTENCIA
seu tratamento por processo allemão. Dr. Lemos Duarte, ás 2 horas, Rua Evaristo da Veiga, 30. Nas segundas, quartas e sextas-feiras. (A 27747) 6

ESPECIALIDADE em pulmão, coração, app. digestivo, figado, rins, syhilis, na creança e no adulto; **DR. DORMUND MARTINS** — Cons.: Gonçalves Dias n. 51; tel. Cent. 2204; res.: Barão de Itaipú n. 69: 3-350. (6837)

Doenças das senhoras
Tratamento das inflammações do utero, ovarios, bexiga, urethra, corrimentos e perturbações de menstruação, pela diathermia e raios ultra-violeta. Processos especiaes permittindo a cura radical com poucas applicações indolores (technica de Nagelschmith, Berlim e Kovarschik, Vienna). *Evita operações cirurgicas*. Dr. Corio Barcellos, ex-assistente da Fac. de Med. e medico da Polic. de Botafogo. Das 9 ás 11 e das 4 ás 6. Tel. 3864. — S. José n. 51.
Aviso — Faz tambem tratamento fóra das horas de consulta, com hora marcada.

ESTOMAGO E INTESTINOS
Tratamento moderno pelo processo do prof. Zweig de Berlim, especialista em [illegible] sem operação. Novos meios de diagnostico e tratamento da hyperchlorhydria (acidez), diarrhéas, colites, [illegible] prisão de ventre (atonica, espasmodica, etc.) Dr. Ernesto Carneiro, com longa pratica nos hospitaes da Europa. R. São José 69. C. 543. Das 3 ás 6 horas. (A [illegible])

Snrs. Cirurgiões Dentistas
Novoprotin
(Producto allemão)
E' empregado com resultado nas pyorrhéas, estomatites, periostites, abscessos, etc. [illegible]

GONORRHÉAS
[illegible] dical por processos seguros e rapidos pelos Drs. JOÃO DE ABREU e BRANDINO CORRÊA, das 9 ás 10 horas. Telephone 5856 Norte — Rua São Pedro, 61. (6762)

Gonorrhéa cura absoluta em [illegible] tratamento especifico, [illegible] Dr. Raul Rocha [illegible] ás 7. R. 7 de Setembro [illegible] Cura com poucas applicações.

HYDROCELE, ORCHITES, TUMORES DOS TESTICULOS E ESTREITAMENTO DA URETHRA
HYDROCELE e estreitamento da urethra — Cura radical, sem dôr, sem operação cortante e sem privar o doente de suas occupações habituaes.
DR. LUIZ DE MARCOS — Uruguayana, 105, das 2 ás 4. (6741)

DENTISTAS

As dentaduras
por mais *quebradas* que estejam ou *defeituosas*, sem pressão, sem articulação ou sem segurança para os movimentos mastigatorios, concertam-se, reparam-se ou reformam-se com brevidade, perfeição e garantia, no laboratorio do laureado especialista DR. SILVINO MATTOS, á *rua 7 de Setembro, 231*. Preços modicos. (A 29277) 7

DR. ALDO CUNHA — Trabalhos dentarios á hora, rapidos, garantidos e sem dôr, á rua Marechal Floriano n. 57. (A 25438) 7

Dentista — Heitor Corrêa — Especialista em trabalhos a ouro e dentes artificiaes. Travessa S. Francisco, 12. Tel. 3440. Central. (6742) (A 28542) 7

Dr. Silvino Mattos laureado especialista em dentaduras anatomicas, SEM CHAPAS em alguns casos e em PONTES (BRIDGE-WORKS). Preços modicos. Rua 7 de Setembro, 231, das 8 ás 5. Phone Central 1.555. (A 29277) 7

VENDEM-SE uma cadeira Ritter, armario americano e outras miudezas; rua do Catumby n. 69. (A 28603) 7

PARTEIRAS

A SENHORA Está triste? As suas regras são dolorosas e irregulares, tome CAPSULAS SEVENKRAUT (Apiol, Sabina e Arruda). Tubo 7$. A' venda na Drogaria Huber. R. 7 de Setembro 61. (A. 26379) 8

PROFESSORES

ALUMNA do Instituto Nacional de Musica lecciona piano e theoria, á rua Paulo de Frontin n. 88, Esplanada do Senado. (A 27792) 9

AULAS de chapéos. Desejam ser chapeleiras com poucas lições? Systema rapido moderno. Capricho e perfeição. Cattete n. 94. Tel. B. M. 2701. (A 28631) 9

A SENHORA Está triste? As suas regras são dolorosas e irregulares, tome CAPSULAS SEVENKRAUT (Apiol, Sabina e Arruda). Tubo 7$. A' venda na Drogaria Huber. R. 7 de Setembro 61. (A. 26378) 9

BORDADOS a machina, ensina-se com perfeição; rua Santa Pastora n. 17 (bairro de Santa Genoveva). (A 29124) 9

Cópias á machina e ao mimeographo; Sete de Setembro, 107, ESCOLA URANIA. Tel. Central 751. — Traducções. (A 29205) 9

CÓPIAS a machina e ao mimeographo. ESCOLA IDEAL. Largo da Carioca, 6. (A 29907) 9

Cópias com perfeição e preços modicos, trabalhos commerciaes e judiciaes, á rua Visconde Rio Branco, 35, sob. "Instituto Universal". Ensina a escrever á machina e outras disciplinas, gratuitamente a pessoas pobres. (A 28705) 9

DACTYLOGRAPHIA, com inglez ou portuguez, 25$ mensaes; curso commercial, arithmetica, escript. mercantil, tachygraphia e linguas, ambos os sexos; Sete de Setembro n. 107, Escola Urania. Tel. 751 Central (A 29206) 9

MOÇA diplomada pelo Instituto do Rio de Janeiro, deseja leccionar em collegios, solfejo, theoria e piano, garantindo progresso. Barroso, 69, Copacabana. Informações das 4 ás 6. Norte 6627. (A 29183) 9

INGLEZ nato ensina o seu idioma, theorico, Pratico e commercial; 7 Setembro 107, Escola Urania, correspondencia. (A 29207) 9

PIANO, theoria e solfejo — Alumna do curso official do Instituto Nacional de Musica, lecciona. Tel. Villa 1479. (A 28511) 9

PRATICO prof. portuguez ensina, só em particular, portuguez, francez, arithmetica, escripturação mercantil, correspondencia, calligraphia, dactylographia, etc., na rua S. José, 34, 4º. (A 29274) 9

PROFESSOR de violino, lecciona em sua residencia ou a domicilio de alumnos. Informações, pelo telephone, com o sr. Julio. B. M. 3497. (A 29244) 9

PROFESSORA de piano e musica prepara para exame de admissão ao I. de Musica; rua Conselheiro Thomaz Coelho n. 51, Aldeia Campista. (A [illegible])

REFORMAM-SE chapéos de toda a classe. Capricho e perfeição. Attende-se a domicilio. Cattete n. 94. Tel B. M. 2701. (A 28631) 9

**10$** mensaes. Dactylographia 3 vezes por semana na ESCOLA IDEAL. Curso rapido em pouco de 1 mez 25$. Largo da Carioca 6. (A 29906) 9

Leiloeiro Marçal
(Manoel Theophilo Marçal)
Escriptorio e Armazem: Rua S. José 61
Tel. Central 1285
(6420)

VILLA IMPERIAL

Vantagens excepcionaes de acquisição para os primeiros compradores

A "SOCIEDADE TERRITORIAL GUANABARA LTD.", depois de demorados e pacientes estudos, adquiriu e vae expor á venda, DENTRO DE 15 DIAS, pelo regimen de prestações mensaes, sem juros, saluberrima area de terreno, situada na Freguezia de Campo Grande, Districto Federal e ligada, pela rua Felippe Cardoso, ao adeantado nucleo de Santa Cruz, que já conta mais de 20.000 habitantes e dispõe de todos os elementos essenciaes de progresso, taes como optimos armazens, padarias, cafés, restaurantes, pharmacias, consultorios medicos e dentarios, diversos collegios e egrejas, jardins, etc.

A "VILLA IMPERIAL" fica situada a uma grande altitude acima do nivel do mar, com completa ausencia de humidade e tornando impossivel as inundações, vantagens que produzem um clima excellente de par com uma temperatura mais amena que em qualquer bairro urbano.

"VILLA IMPERIAL" é servida pela Estrada Rio-São Paulo, a melhor do Districto Federal e fica a dois passos da area de 4.500.000 m2, occupada pelas installações da Estação Transoceanica Ultrapotente do Rio de Janeiro, a maior e a mais poderosa do mundo, cujo custo elevou-se a mais de 60.000 contos de réis!

Trafegam dentro de "VILLA IMPERIAL" os confortaveis auto-omnibus que ligam Santa Cruz a Sepetiba, o grande emporio fornecedor de peixe da Capital!

A viagem para "VILLA IMPERIAL", pela Estrada de Ferro, é feita em 1.10 pelos trens expressos! Nesta capital, não só funccionarios publicos e pessoas com commodos horarios de trabalho, mas auxiliares de Commercio, artifices e operarios, residem a 1 hora e mais do Centro da Cidade. Para exemplificar, citemos alguns bairros urbanos, como Ipanema, Leblon, Jardim Botanico, Andarahy, Villa Izabel, etc. que ficam a quasi uma hora da Avenida Rio Branco.

No emtanto "VILLA IMPERIAL" está actualmente a 1.10 do centro da cidade e com a proxima electrificação da Central do Brasil, não só as condições de conforto vão melhorar sensivelmente, como a distancia será ainda grandemente reduzida!

"VILLA IMPERIAL" tem em parte dos seus terrenos installações de luz, força e telephone da Companhia Light. "VILLA IMPERIAL" é constituida por terras altas e seccas, com encantadoras vistas para o mar que lhe fica proximo e donde lhe vem constante viração, constituindo, assim, um delicioso bairro de repouso e de verão.

Na Europa e na America do Norte desde as pessoas mais abastadas ás mais modestas, todas, na proporção dos seus recursos, possuem a sua casa de campo onde, fugindo á vida neurasthenisante da cidade, repousam, ao lado da familia e dos amigos, respirando, a largos pulmões, o ar oxygenado e vivificante dos campos.

Os que no Rio adoptarem habito tão salutar, encontrarão na "VILLA IMPERIAL" o logar ideal e mais favoravel para repousarem das labutas diarias, quer pela amenidade do clima e transporte rapido e comodo, quer pela vantagem de lá encontrar-se fartamente, por preço modico e de boas qualidades todos os artigos de consumo diario! Até o dia 31 de Dezembro deste anno faremos preços e condições especiaes!

Os primeiros compradores compram mais barato e escolhem as melhores posições!

VENDA INICIAL até 31 de Dezembro, a preços especiaes e em prestações mensaes sem juros.

LOTES DESDE 900$ EM PRESTAÇÕES MENSAES DE 25$, SEM JUROS

Outros detalhes e informações no escriptorio central da

"SOC. TERRITORIAL GUANABARA LTD." — RUA DOS OURIVES, 51-1º

ASSOCIADOS: DR. MIGUEL ARROJADO LISBOA, DR. EDUARDO PARISOT, DR. GABRIEL DE ANDRADE, MILTON CARVALHO (Ourives, 51)

ENDEREÇOS: Telegr. YANKEE — RIO; Teleph. NORTE 3978; Postal, CAIXA 2556

(A 29328)

SOCIEDADE Commercial e Industrial no Brasil SUISSA

Engenheiros — Constructores — Importadores

Rua S. Pedro, 14 - RIO DE JANEIRO - C. Postal, 1775

Representantes geraes das fabricas

« WINTERTHUR »

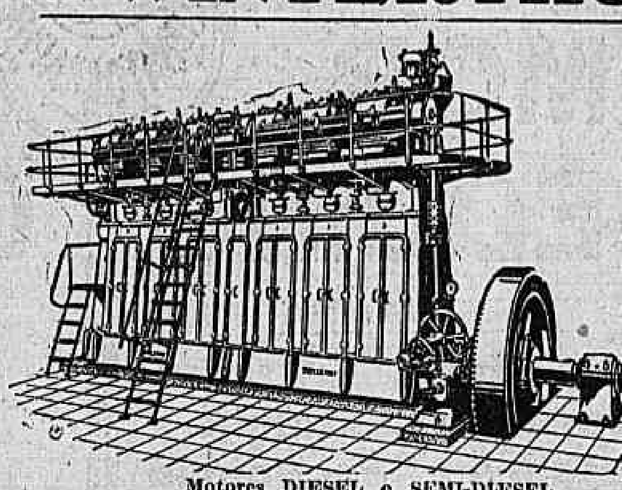

Locomotivas a vapor e electricas. Automotrizes a gazolina. Material para Estradas de ferro

Motores DIESEL e SEMI-DIESEL.

(7840)

BOTA FLUMINENSE

O maior deposito de calçado na America do Sul

32$000 Superiores sapatos de pellica preta envernizada, vistas de bezerro magic, salto carretel 35$, o mesmo feito em bezerro naco côr beje escuro, vistas de pellica cereja envernizada numeros 32 a 40.

30$000 Sapatos de pellica preta envernizada, forradinhos, salto carretel de ns. 32 a 40.

45$000 Bellissimos sapatos em chromo naco, côres de perola, escuro, enfiadinhos, salto Luiz XV, artigo fino, de ns. 32 a 40.

32$000 GRANDE MODA. Bellos sapatos em superior pellica preta envernizada, bonitas fitas largas, salto Luiz XV.

40$000 Chics e superiores sapatos de pellica preta envernizada com quadrinhos de pellica dourada salto Luiz XV, artigo da moda de 32 a 40.

45$000 O mesmo modelo em superior pellica cor de cereja envernizada, com fitas de bezerro naco de ns. 32 a 40.

PELO CORREIO MAIS 2$500 POR PAR.

SALDOS DE SAPATOS LUIZ XV e SALTO DE COURO A 7$500 e 15$000.

Remettem-se catalogos illustrados á quem os pedir com o endereço bem claro, declarando logar e Estado.

Alberto Antonio de Araujo

AVENIDA PASSOS N. 123

Canto da rua Marechal Floriano, 109.

(10734)

SANATORIO RIO COMPRIDO

RUA STA. ALEXANDRINA, 254 — TEL. SUL 4001

Recommendado pela sua privilegiada situação em meio de parque ajardinado para a cura de repouso ao ar livre. Excellente para o tratamento das molestias internas e da nutrição (esgotados, intoxicados, diabeticos, rheumaticos, arthriticos, anemicos e convalescentes). Cura de emmagrecimento e da obesidade. Para parturientes, operações cirurgicas e molestias do apparelho digestivo.

Installações de duchas, banhos de luz, raios ultra-violeta, etc.

O internado poderá tratar-se com qualquer medico de sua confiança.

São medicos da casa: dr. G. Armbrust (medicina), dr. Crissiuma Filho, (cirurgia).

APARTAMENTOS ESPAÇOSOS — Diarias a partir de 15$000

(6972)

MOVEIS GARANTIDOS

DE MADEIRA VERGADA

EXIGIR ESTA MARCA — GERDAU — VOSSA GARANTIA

PORTO ALEGRE

A' venda nas boas casas de moveis

Agencia: Praça Tiradentes, 85

(5539)

QUER GANHAR SEMPRE NA LOTERIA?

A Astrologia offerece-lhe hoje a RIQUEZA. Aproveite-a sem demora e conseguirá FORTUNA e FELICIDADE. Guiando-me pela data do nascimento de cada pessoa, descobri o modo seguro que, com minhas experiencias, todos podem ganhar na loteria, e jogo do Bicho sem perder uma só vez.

Milhares de attestados provam as minhas palavras. Mande seu endereço e 500 réis em sellos, para enviar-lhe GRATIS "O SEGREDO DA FORTUNA". Remetta este aviso — Endereço: Sr. Prof. P. Tong. Calle. Pozos, 1369. Buenos-Aires — Republica Argentina.

"Cite-se este Diario" —

(A 29254)

ROCKFELLINA

NOME DEPOSITADO

PEQUENAS PEROLAS PURGO-VERMICIDAS

Sem dieta e de effeito seguro contra vermes intestinaes

DROGARIA

Ribeiro, Menezes & Co. — Rua Uruguayana, 91 — RIO

(6995)

SYPHILIS

O melhor tratamento arsenical da syphilis por via buccal; poderoso e efficaz: TREPARSOL

Receitado pelas summidades medicas — Preferido pelo publico pela sua commodidade de administração

(10535)

ESCULAPINA

Injecções intra-musculares, base tannino e glycose approvada pelo D. N. S. Publica n. 227 em 19-6-926, tratamento radical de blenorrhagia, leucorrhéa, (flores brancas) metrite e suas multiplas complicações. Deposito Drogaria Baptista, rua 1º de Março n. 10. Literatura e informes a quem os pedir. Instituto Therapico Nacional, rua Chaves Pinheiro 81. (Meyer) Caixa Postal 1362 — Rio. (A 27338)

VERÃO

Vende-se em Paquetá o predio da rua Cerqueira n. 72. Tem luz electrica, agua em abundancia e esgoto — grande terreno. Tratar com Alfredo — Rua da Quitanda, 196, 1º andar. (A 28270)

URUGUAY

Aluga-se o predio á rua do Uruguay n. 155, com 3 quartos, 2 salas, etc.; chaves á mesma rua n. 127 — Xl. Trata-se no Banco de Credito Mercantil, rua da Quitanda, 68. (A 28677)

MOBILIA

Vende-se excellente mobilia para grande sala de jantar, em perfeito estado; pode ser vista á rua Paula Freitas n. 26, Copacabana, das 2 ás 4. (A 28160)

OURO

Compra-se ouro, prata, velha, platina, brilhantes, dentes, dentaduras, postiças, etc. Paga-se bem. Rua de Sant'Anna n. 2. (A 29050)

DINHEIRO

Empresta-se, sob hypothecas de predios, a juros bancarios; descontam-se promissorias e duplicatas, grandes ou pequenas operações a juros especiaes. Com Jos. Torres, á rua Sete de Setembro n. 107, 1º andar. (A 29280)

TYPOGRAPHIA

Precisa-se de compositores á Papelaria Rio Branco, rua de S. José, 40. (A 29272)

Piano — Pianola

Vende-se quasi nova, com 25 rolos, por metade do custo; rua Barão de Itapagipe n. 328. (A 29009)

Guarda Livros

Competente, com boas referencias, encarrega-se de escriptas avulsas. Cartas para Brandão, á rua S. Bento, 19, (1º andar). (A 29282)

Predio — Moradia

Vende-se um, de um só pavimento, para moradia, na rua da Republica. Rende 600$000. Preço de venda urgente 45 contos. Mostra e trata Casa Figueiredo & Gonçalves. Uruguayana, 93. (A 28722)

PRATA — MOEDA

Compra-se — Sete de Setembro, 162, 1º andar. — O REI DO OURO. (A 29286)

Copacabana — Aluga-se

Por seis meses, está mobilada, moderna, com 2 pavimentos, 3 salas, quartos, banheiro, todo conforto, garage. — Rua Barata Ribeiro n. 406. Trata-se na rua Buenos Aires, 77, 1º andar. (A 29266)

ESCOLA DE CHAPÉOS E CÔRTE

Mme. Zambelli & Cia., acceitam alumnas e ás dão promptas em 25 lições. Córtam moldes por medida e ensinam pelo systema de Maria Barbara Teixeira. Avenida Rio Branco n. 137, 2º andar, sala 29. O unico deposito dos manequins mechanicos. (A 27460)

RHEUMATISMO

Pessoa que esteve longos annos soffrendo dessa terrivel molestia e que está ha alguns annos curada, indicará gratuitamente o remedio que a curou. Escrever para a Caixa Postal 1863, S. Paulo, com envelope sellado para a resposta. (7022)

CASA — ALUGA-SE

A familia de tratamento, 2 salas, 3 quartos, etc., centro jardim, rua Bom Pastor, 83. Telephone Norte 2425. (A 29265)

COPACABANA CASA

Aluga-se confortavel, á rua Inhangá, 20, com cinco quartos, etc. (A 28713)

COSTUREIRA

Moça trabalhando por qualquer figurino, offerece-se para casa de familia de tratamento. Carta por favor a F. R. Rua Pereira Nunes n. 78, casa 4 — Aldeia Campista.

PREDIO NO CENTRO COMMERCIAL

Traspassa-se o contrato do predio da rua da Alfandega n. 172 e tem as moveis e utensilios de uma casa, que se presta a qualquer negocio. Ponto central. A duração do contracto é de 3 annos. Trata-se com o proprio, das 10 ás 17 horas. (A 28712)

PHARMACIA

Vende-se uma pharmacia no Districto Federal. Trata-se na Praça Tiradentes n. 64. (A 28716)

LEBLON — TERRENO

Vende-se um, de 12 x 50, á Avenida Visconde de Albuquerque. Trata-se na rua da Alfandega, 84, sala 12. (A 29262)

Sanatorio de Palmyra

EM PALMYRA - MINAS GERAES

a 900 metros de altitude, cercado de vastas florestas, num clima maravilhoso para a

CURA DA TUBERCULOSE

e restabelecimento das pessoas fracas, anemicas ou debilitadas

NENHUM PERIGO DE CONTAGIO

Rigorosa desinfecção pelas mais modernas apparelhagens technicas da America do Sul.

PNEUMOTHORAX ARTIFICIAL

auxiliado pelo regimen HYGIENICODIETETICO, curas de repouso, de ar e de engorda.

REGIMEN DOS MELHORES SANATORIOS SUISSOS

NAS DIARIAS

estão incluidos: o quarto, alimentação, assistencia medica e de enfermeiras e enfermeiros, banhos, massagens, etc.

Informações no Rio: Rua Buenos Ayres, 59 — 2º andar. Tel. N. 1259 — ou em Palmyra.

(5638)

O buraco

Venham ver o que os ladrões fizeram na 55, R. 7 de Setembro, 55 e aproveitem o desconto de 20 %

Pince-nez com grau a	2$500
Oculos com grau a	4$000
Oculos Harold Lloyd a	3$200
Relogios chapeados. Omega para bolso	70$000
Relogios N. Ideal, garantidos a	14$000
Relogios ouro pulseira a	56$000
Despertadores	12$000

(10725)

CONSULTORIOS

Alugam-se montados e por montar. Rua dos Ourives n. 43, 1º andar. (A 28693)

Hemorrhoidas

Cura radical garantida por processo especial sem operação e sem dôr. Diagnostico e tratamento moderno das doenças dos Intestinos, Rectum e Anus. — DR. RAUL PITANGA SANTOS — da Faculdade de Medicina; Passeio 56, sob., de 1 ás 5.

COFRES LONDRES — COURAÇADOS A' PROVA DE FOGO — DESCONTO 30 a 50 %

Liquidação, a prazo e á vista, só até o dia 30, para entrega de armazem. Aproveitem. Tem todos os tamanhos; não tem competidor em couraças e segurança de chaves e segredos; garantidos á prova de fogo. — Rua General Camara n. 357. (A 29144)

LOCOMOVEL

Vende-se um em condições optimas, de 45 cavallos nominaes, de vapor sobre aquecido. FRITZ KARING & C. 134, Rua General Camara — 134 RIO DE JANEIRO

LOJA NA AVENIDA

Traspassa-se o contrato de uma grande loja na Avenida, com seis annos e meio de contrato. Cartas a esta folha para F. A. (A 29303)

A SYPHILIS

Exige um tratamento serio e rigoroso para combater os seus terriveis effeitos: Rheumatismo gottoso, Feridas chronicas, Cancro, Purgações, Bubões, Gonorrhéas, Nervosismo, Perda de Memoria, Ameaça de Loucura, e grande numero de outras molestias, que serão combatidas com o uso do magnifico preparado o LICOR ANTIPSORICO, DE LUIZ CARLOS, conhecido como o melhor depurativo. A' VENDA EM TODA PARTE. Drogaria Freire Guimarães e nas demais. (5736)

CONSULTAS GRATIS

O CENTRO MEDIUNS DOS INVISIVEIS — 43, rua Frei Bento, 43 — Oswaldo Cruz, Rio. — Mande nome, edade, endereço e sello para resposta. (A 29294)

SE CHOVER

dentro de casa, peçam hoje mesmo o CHOVARANEUF, que conserta rapida e definitivamente telhados de zinco e ardosia, calhas, terraços, etc. Não deixam passar agua para dentro de casa. Para informações com o dr. Remi, á rua Sete de Setembro n. 185, sob. (A 29257)

ALUGAM-SE

Confortaveis casas á rua Figueiredo de Magalhães n. 126, em Copacabana. Chaves no mesmo. Trata-se no Banco Portuguez do Brasil, á rua Primeiro de Março n. 81, 3º andar. (A 29256)

Chinellas de Liga

Soares Oliveira & Cia.

Rua General Pedra, 425 Rio de Janeiro

Fabricantes das afamadass marcas: CHAVE, de trança americana e de algodão, e marcas PORTO e LISBOA, de lã franceza. Avisam aos compradores deste artigo que são encontrados em todos os depositos de 1ª ordem e acceitam offertas para maiores entregas directamente em sua fabrica. (A. 28696)

MOVEIS

GRANDE REDUCÇÃO NOS PREÇOS — Deseja V. Ex. mobiliar sua casa com pouco dispendio? — Visitae as bellas exposições do

LEÃO DOS MARES

LARGO DA LAPA N. 32. (Ponto dos bondes).

A titulo de reclamo offerecemos:

Grupos para sala de visitas, estufados, lindos embutidos, 10 peças, de 500$ a 600$.

Dormitorios completos, embutidos, estylo moderno. . . . . . 1:200$000

Elegante sala de jantar "Hollandeza". . . 1:100$000

CATALOGOS GRATIS

JUVENTUDE ALEXANDRE

DÁ VIGOR E MOCIDADE AOS CABELLOS

Restitue a côr primitiva aos cabellos brancos

Extingue a caspa. Combate a calvicie. De agradavel perfume.

Producto com 30 annos de invejavel existencia, premiado e licenciado — Seu uso é sempre util. Cuidado com as imitações nocivas.

Pelo Correio, 5$000 — Deposito - CASA ALEXANDRE - — Ouvidor, 148 - Rio

Peça e exija: JUVENTUDE ALEXANDRE

(6993)

TONICO IRACEMA

ROTOLO PRETO Torna o cabello branco, á primitiva côr, preta, loura ou castanha, sem tingil-o, nem queimal-o — Indicado contra a seborrhéa e affecções parasitarias do couro cabelludo.

ROTOLO VERDE Regenera o bulbo piloso evitando por completo a quéda dos cabellos e seu embranquiçamento prematuro. Indicado nas diversas affecções capillares.

Tanto uma como outra fórmula extingue as CASPAS rapidamente.

O TONICO IRACEMA foi premiado nas seguintes exposições de Turim e Rio de Janeiro (1908) e na exposição do Centenario com medalha de ouro. A' venda nas drogarias, pharmacias e em todas as boas casas.

(6975)

BORLIDO MAIA & Cia.

CASA FUNDADA EM 1878

Depositarios de Cimento inglez "WHITE BROTHER". Tinta hygienica "OLSINA" e "BEBEDOURO HYGIENICO" approvado pelo D. N. de Saude Publica e Directoria de Serviço Sanitario de S. Paulo.

PHONE — Norte 274 — RUA DO ROSARIO N. 55

(10229)

DEUZA DA PAZ

A melhor escova para dentes

(6970)

Loção Hygienica CAPILLINA

do Padre Villalobos

E' o melhor tonico para o cabello, pois evita completamente sua quéda e na calvice o faz renascer novamente.

Limpa as caspas e quaesquer escoriações do couro cabelludo e torna ás canas a sua primitiva côr, depois de trinta dias de uso constante. Garantimos que a CAPILLINA não contem substancias prejudiciaes, estando sua marca legalmente Registrada.

E' sempre preparada segundo a formula do Padre José Mariano Villalobos. Agite-se antes de usar. INDUSTRIA BRASILEIRA. FABRICANTE: Antonio Martinez.

Preço do vidro 2$000

Nas principaes drogarias e perfumarias. (A 25095)

Elixir de Nogueira

GRANDE DEPURATIVO DO SANGUE

Para todas as molestias provenientes da SYPHILIS. Milhares de curados

(10214)

Tracyl

Salvação dos livros

Infallivel contra as traças dos livros e cupins. Indispensavel ás livrarias, bibliothecas e as estantes dos estudiosos. Drogaria Giffoni — Rua Primeiro de Março n. 17. (10230)

ISOLADORES

Companhia Paulista de Material Electrico. RIO DE JANEIRO Rua São José, 76.

(6984)

CABELLEIREIRA

ONDULAÇÃO PERMANENTE A UNICA ONDULAÇÃO DURAVEL OITO MEZES

Tingem-se cabellos em todas as côres: preto, castanho escuro, claro, louro, bronzeado, vermelho, acajú com Henné. Lavagem de cabeça. Ondulação Marcel. Massagens, manicure. Córta-se "A la garçonne" e "demi garçonne". Vendem-se posticos ultimos modelos. Trabalha-se em cabellos caidos. Vendem-se "Hennéline", tintura garantida e inoffensiva, em todas as côres. Caixa, 15$000. Vendem-se perfumarias estrangeira e nacional. Rua Sete de Setembro n. 134, sobrado, (Entrada pela loja). Tel. C. 1551. Mme. Augusta. (A 28562)

EMPRESTIMOS

Descontam-se promissorias e duplicatas a juros bancarios; empresta-se sob hypotheca ou garantia de propriedades a juro especial; toma-se encargo de transacções de grande vulto, dentro ou fóra do paiz; solução rapida com Victorino Torres, á rua da Candelaria numero 42, loja. (A 28545)

XAROPE PEITORAL

— de —

ANGICO COMPOSTO

Tosses, Bronchites Agudas ou Chronicas, Catarrhos, Constipações, Influenza, Asthma, Coqueluche, Defluxo, etc.

Vende-se em todas as Pharmacias e Drogarias — Deposito: "Pharmacia Bragantina" — Rua Uruguayana, 105.

(6971)

GRANDE FABRICA DE FERRO ESMALTADO

PLACAS PARA PREFEITURAS MUNICIPAES, PARA RUAS E NUMERAÇÕES DE PREDIOS, PARA AUTOMOVEIS E QUALQUER VEHICULO, CASAS COMMERCIAES, MEDICOS, ADVOGADOS, ETC.

FABRICA DE CARIMBOS DE BORRACHA

Papelaria, Typographia, Encadernação e Officina de Gravuras

CARDINALE & C.

NEGOCIANTES, INDUSTRIAES, IMPORTADORES E REPRESENTANTES

Rua Sen. Euzebio, 38/40 - Norte 3714 - Rio de Janeiro

Acceitam-se agentes nos Estados

(7755)

Caixa de Conversão

Compra-se qualquer quantia de notas coversiveis, pagando-se o melhor agio da praça, na Casa de Cambio de

F. MONERO'

AVENIDA RIO BRANCO N. 49 — Caixa Postal, 174

(6789)

Ner-Vita da Força e Vigor

N. 102

(6728)

Quanto ganha o senhor mensalmente?

UM LIVRO ANCIOSAMENTE ESPERADO

Porque ser empregado? Sujeito ás impertinencias de patrões, gerentes mestres ou encarregados? Se V. S. póde trabalhando por sua conta em sua propria casa ganhar muito mais. Porque aceitar conscientemente o jugo de escravo podendo ser senhor de si mesmo? Salvo se V. S. é um conformado, se não tem ambições de melhorar, progredir, tornar-se independente! Não se trata de magnetismo, hypnotismo e quejandas; nem de meios infalliveis de acertar no jogo do bicho, mas sim de trabalho pratico, honesto, decente e lucrativo instruindo e habilitando ao leitor a ganhar dinheiro desde o primeiro dia que receber o methodo pratico. Não importa o sexo. Se V. S. ganha actualmente menos de um conto de réis mensal em seu emprego ou profissão, mande-me seu nome e endereço em um simples cartão postal e pela volta do correio receberá as necessarias instrucções. Não precisa mandar sellos para a resposta. Pedidos a Gonçalves. Rua dos Invalidos, n. 66 A. — Rio. (A 28432)

OFFICINA DE BOMBEIRO

Vende-se por motivo de doença. — Rua Dias da Cruz n. 20, Meyer. (A 28700)

CALCARINA

Facilita a dentição, regulariza a digestão e torna as creanças robustas e sadias. (7090)

LOTERIAS

CAPITAL FEDERAL

Extracção de hontem:

12.544	50:000$000
39.997	10:000$000
45.585	5:000$000

PREMIOS DE 2:000$000

1701 32667 74104 13495 65533 13505

PREMIOS DE 1:000$000

35035 3258 24976 2815 52655 19308 21006 57689 18495 11469

PREMIOS DE 500$000

17696 30112 53835 23540 76813 9141 54784 54364 51586 10399 27052 46320 36092 51407 79704 54180 37128 2294 49387 47931 45788 18401 26483

PREMIOS DE 200$000

37345 61448 39071 72902 6598 67774 49093 71063 13305 52796 45263 24384 5896 55756 10604 57527 9824 4001 25606 73592 14686 6484 5793 21077 2342 47048 32475 64521 53742 35348 45005 50916 79378 16603 59068 32194 50768 68525 47200 8605 76314 39850 26837 22003 1347 32317 4834 31802 60661 24575 31346 24376 74209 48451 68685 46580 21985 67874 69036 59539 67432 13442 77401 39255 24881 73444 15169 68061 72314 71485 65920 50997 6587

APPROXIMAÇÕES

12543	e	12545	1:000$000
39996	e	39998	500$000
45584	e	45586	300$000
1.700	e	1.702	200$000
32666	e	32668	200$000
74103	e	74105	200$000
13494	e	13496	200$000
65532	e	65534	200$000
13504	e	13506	200$000

DEZENAS

12541	a	12550	100$000
39991	a	40000	80$000
45581	a	45590	70$000
1.701	a	1.710	40$000
32661	a	32670	40$000
74101	a	74110	40$000
13491	a	13500	40$000
65531	a	65540	40$000
13501	a	13510	40$000

TERMINAÇÕES

Todos os numeros terminados em 4 têm 5$; exceptuando-se os terminados em 44 que têm 10$000.

ESTADO DE SERGIPE

Sabe-se por telegramma. Extracção de ante-hontem:

14.450 (Natal)	40:000$000
16.403	5:000$000
16.754	3:000$000

ESTADO DO ESPIRITO SANTO

Sabe-se por telegramma. Extracção de hontem:

6.264 (Rio)	30:000$000
8.602	2:000$000
1.793	1:500$000
3.452	1:000$000
11.201	1:000$000

RIO MENSAGEIRO

Junto a este jornal — Entrega volumes a domicilio e recados urgentes e garantidos. Telephone Central 58. (A 25398)

COMPANHIA DE LOTERIAS NACIONAES DO BRASIL

Extracções publicas, sob a fiscalização do Governo Federal, ás 2 1|2 horas e aos sabbados, ás 3 horas — RUA VISCONDE DE ITABORAHY N. 67 e 1º DE MARÇO N. 110 — (Edificio proprio).

HOJE — PLANO 35 - 116ª — HOJE

20:000$000 POR 1$600 EM MEIOS

Depois de amanhã — Depois de amanhã

PLANO 15-60ª

A's 3 horas da tarde

100:000$000 POR 1$600, EM DECIMOS

Só jogam 30.000 bilhetes

Os bilhetes para estas loterias acham-se á venda na séde da Companhia, á rua Primeiro de Março n. 110 (edificio proprio), que acceita e despacha com promptidão os pedidos do interior, acompanhados de mais 900 réis para o porte do Correio.

Blenorrhagia

e suas complicações (cystite, prostatite, impotencia e rheumatismo) Cura radical — DR. JORGE A. FRANCO. Assistente do Instituto Oswaldo Cruz. — 15, Largo da Carioca, das 9 ás 11 e das 3 ás 7, todos os dias. Telephone Central 3128. (6766)

25$800!...

superior par de sapatos ou borzeguins para Homem

CASA AZAMOR

Ouvidor, 55-Rio

PELO CORREIO MAIS 1$500 POR PAR

(10203)

Pintura de cabellos

Madame Ribeiro, tinge cabellos com um preparado vegetal inoffensivo, de sua propriedade. Trabalha tambem com Henné. Rua S. José n. 59. — Telephone Central n. 1289. (6803)

UM BOM ORDENADO!...

Podem-se obter aprendendo Dactylographia, Stenographia e Linguas na

ESCOLA MERCEDES

R. Sachet 10 - Tel. Norte 276

(7091)

COFRES

Para desoccupar logar, vendem-se 25 de uma e duas portas, garantidos á prova de fogo, de tamanhos diversos, por preços de occasião. Rua Theophilo Ottoni n. 103, entre Avenida e Ourives. Aproveitem. F. de Araujo & Cia. (A 27939)

TERRENO

Vende-se um bello terreno á rua Santa Philomena, Mattoso, junto ao n. 12. Trata-se com o sr. Santos. — Rua Uruguayana n. 36 — BAZAR AMERICA, das 2 ás 3 horas. (A 28670)

MAGICAS

Prestidigitação e Illusionismo. Novos truccs e accessorios para amadores e profissionaes. Prospectos illustrados GRATIS. J. PEIXOTO — CAIXA POSTAL, 968 — São Paulo. (10662)

Importante fazenda

Vende-se uma excellente fazenda no Estado do Rio, a 1 kilometro de uma estação da Estrada de Ferro Central, a cerca de 5 horas desta capital. Contem 225 alqueires geometricos de terras de superior qualidade, sendo 80, mais ou menos, em matta virgem, 220.000 cafeeiros em producção, cannaviaes, milhares de arvores fructiferas, pastos cercados, gado, animaes e machinismos para café, aguardente, milho e serraria movida por abundante força hydraulica, tractor Ford e viaturas diversas. Lavadores para café, despolpador Lidgerwood, magnificos terreiros. Todas as bemfeitorias são feitas a capricho e a casa de residencia é dotada de todo o conforto moderno, inclusive duchas, cercada de jardim e pomar. Clima excellente. O motivo da venda agradará ao pretendente. Relatorio minucioso e photographias com o sr. João Dale, rua da Candelaria n. 36, das 4 ás 5 da tarde de todos os dias uteis, excepto aos sabbados. (A 28461)

THEREZOPOLIS

Aluga-se uma casa em um sitio, distante da estação de Varge 10 minutos em automovel, propria para descanso ou convalescentes; fica no meio de roça; com bons passeios, boa agua e excellente clima. Trata-se na rua da Quitanda, n. 27. (A 29301)

CASA EM BOTAFOGO

Aluga-se a casa n. 62 da rua das Palmeiras, com todo o conforto moderno para familia de tratamento. As chaves acham-se no armazem da rua S. Clemente, esquina de Palmeiras. — Trata-se á rua Buenos Aires numero 18, (loja). Telephone Norte 2074. (A 29211)

CASA MOBILADA

Aluga-se em Botafogo, a confortavel casa da rua Martins Ferreira n. 23. Artisticamente mobilada, com dois pavimentos, sete quartos, quatro salas, banheiros, etc. As chaves estão na mesma casa e trata-se na rua S. Clemente n. 432 ou Municipal n. 12. (A 29252)

ODEON

Elle chicoteava a mulher - como chicoteava as féras.
Mas foi uma féra que vingou a mulher!

COMPANHIA BRASIL CINEMATOGRAPHICA

AMOR BEDUINO

Programma SERRADOR

Lewis Stone
Barbara Bedford e
Katherine MacDonald

São os heroes deste film do

Programma SERRADOR

DEMPSEY e TUNNEY
O que é o stadium de Philadelphia — Os treinos dos dois colossos — etc.
Para locação: á Av. Rio Branco n. 9 — Sala 135 — End. teleg. CARCAR.

Girls Americanas
Em seus numeros deliciosos — e o conjuncto em
CHARLESTON

? Segunda-feira | Segunda-feira ?

IRENE

Leiam o annuncio da 7a pagina

GLORIA

O mais querido artista!
O mais bello film!
Só poderiam dar as maiores enchentes
Assim é com

O Filho do Sheik

o grande film da UNITED ARTISTS com

Rudolph Valentino

e a linda
VILMA BANKY
E a encantadora **Baby Peggy** no film da UNIVERSAL
O Chapéosinho Vermelho

BREVE | O film que fala ao coração!
A JUSTIÇA DIVINA
As maiores emoções de um drama!

RUDOLPH VALENTINO

2ª. FEIRA

Um drama do Destino

CASAMENTO OU LUXO

Um film dirigido por CHARLES CHAPLIN
Interpretação de
Adolphe Menjou
e
Edna Purviance

E ainda a
ESTRE'A
da Troupe de comedias com
Amelia de Oliveira
e direcção de
Arthur de Oliveira
—
Teixeira Pinto
Amor sem ciumes...

Capitolio Imperio

HOJE | HOJE

HORARIO:
Jornal: 2 - 4 - 6 - 8 e 10.
Guarany: 2,20 - 4,20 - 6,20 - 8,20 e 10,20.

O GUARANY

Novella romantica de JOSE' DE ALENCAR
Um film patrocinado pela Paramount — Direcção de VITTORIO CAPELLARO —
Titulos de VASCO ABREU — Arreglo musical do Maestro GERMINI, sobre motivos da opera de CARLOS GOMES

No papel de «Pery», o protagonista:

MATIPA'

Um authentico Indio-Guarany
que nos vence de admiração e de surpreza pelos seus traços de Belleza, de Intelligencia, de Agilidade, de Força, de Coragem!

CHAMAMOS a attenção do publico para os lindos scenarios naturaes da presente versão do GUARANY, de José de Alencar, cujas scenas foram filmadas em Conceição de Itanhaem, em Itarirú, no Parque Jabaquára, propriedade do Snr. Antonio Cantarella, na represa de Santo Amaro, e finalmente, em Bananal, no aldeiamento dos Indios Guaranys.

Mundo em Foco n. 114
A vida universal vista «à vol doiseau» pela objectiva cinematographica

O Gato e o Pato
Desenhos animados da PARAMOUNT

HORARIO:
Jornal: 2 - 4 - 6 - 8 e 10.
Drama: 2,10 - 4,10 - 6,10 - 8,10 e 10 horas.
Comedia, 3,40 - 5,40 - 7,40 e 9,40.

A REVELAÇÃO DE UM FORMIDAVEL ARTISTA:

Rudolph Schildkraut

N'um film da «UNIVERSAL-JEWEL» — que a PARAMOUNT apresenta:

O PAE desprezara o filho mais humilde pelo outro que galgara as culminancias da fama e da fortuna, sem se lembrar que sob a jaqueta do operario, muitas vezes pulsa um coração mais nobre que sob a casaca do CLUBMAN!

Não renegues teu sangue!

Paginas lancinantes de uma vida de sacrificio, que por fim colhe o premio da mais cruel ingratidão.

Sobre este film disse o «NEW YORK TIMES», quotidiano de mais peso na opinião americana:
«Um film profundamente sincero. Um trabalho esplendido de Schildkraut».

2 ACTOS COMICOS DA FOX:
O Estudante e o Hoteleiro

Fox News n. 43
Revista cine-graphica da vida Universal

A SEGUIR
NO CAPITOLIO:
A Dansa dos Amores
com Eleonor Boardman e Charles Ray

NO IMPERIO:
VAMO-NOS CASAR!
com Richard Dix e Lois Wilson

A aranha, depois de amar, devora o amante; haverá mulheres assim?

" — Fabre no seu famoso livro sobre a "Vida dos Insectos", assim como Alphonse Karr nas "Viagens em torno ao meu jardim", nos descrevem maravilhosamente os amores das aranhas. Os leitores já leram? Que pena não haver espaço para transcrevermos! Ao contrario do que se dá no genero humano, entre essas habilissimas tecedeiras o sexo-forte é exactamente o... feminino... Assim quando se vir uma delicada, fina, melindrosa aranha, ninguem se illuda: vae ali um authentico representante do "sexo-barbado"... E quando alguma teia que por descuido hajam deixado ficar em nossa casa virmos pesada, taluda, "mascula", passar uma aranha, typo "negociante matriculado", nada de enganos; está ali uma deliciosa representante do sexo-fragil das aranhas.. Mas não fica ahi a originalidade no mundo desses insectos: a maior de todas é que depois de amar, de envolver nos seus braços o debil amante, a aranha feminina costuma devorar a masculina...

Talvez devido a esse máo costume é que as aranhas masculinas foram, de medo, definhando enfraquecendo e... se afeminando. O certo é que ellas têm verdadeiro pavor das suas namoradas. Vieram-nos estas considerações, assistindo hontem, no Parisiense, o grandioso film "Siegfried", extraido da famosa opera de Wagner. E' que nesse extraordinario film da Ufa, o maior acontecimento cinematographico da estação, se vê Brunhilde, uma rainha, insensivel ao amor, dar combates, em duello de morte, a todos os pretendentes á sua mão. Só o homem que a vencer na luta terá o direito de conquistal-a! E Brunhilde mostra nos pretendentes novos as armas partidas dos outros que se aventuraram antes... Só o rei de Burgundy, auxiliado pelo braço forte e invisivel de Siegfried, conseguiu dominal-a, como se vê, neste film monumental que o Parisiense está exhibindo com exito crescente"

Do "Correio da Manhã" de antehontem.

SIEGFRIED

A grandiosa opera de WAGNER n'um film monumental! Uma epopéa de amor e de heroismo!
Um assombro da moderna cinematographia, com
PAUL RICHTTER, o novo John Barrymore

HOJE | HOJE

NO **PARISIENSE**
O CINEMA DOS «PROGRAMMAS DE OURO»

Um film espectaculoso e formidavel da grande marca UFA, adquirido pelo
Programma Matarazzo

Segunda-feira
Para satisfazer ao milhão de admiradores

CARLITO

Charles Chaplin
reapparece em
OS CLASSICOS VADIOS

CINE THEATRO AMERICANO
Rua Copacabana 743. Tel. Ip. 622
HOJE:
Um grandioso film de JOHN BARRYMORE e ANNA NILSEN
Desilludido das Mulheres
em 7 actos, e mais
O filho do Trovão
5 actos emocionantes, com BUFAFLO BILL JUNIOR
Uma engraçadissima comedia em duas partes

TIJUCA
Rua Conde de Bomfim n. 344 Tel. V. 3655
HOJE — MATINE'E:
NORMA SHEARER, MONTE BLUE e IRENE RICH em
PAIXÃO ARDENTE
7 partes da Warne Bros
Um film dedicado á mocidade sportiva:
9 3|5 de segundos
com Charles Paddock, campeão de corridas a pé, e Helen Ferguson

BRASIL
Rua Haddock Lobo 437 — Tel. Villa 2011
HOJE:
A bella CLAIRE WINDSOR e CONRAD NAGEL em
VINGANÇA DE ESPOSA
8 actos
E mais
DOUGLAS MAC LEAN em
Fechado a sete chaves
7 partes de hilaridade

Haddock Lobo
RUA HADDOCK LOBO N. 20
TELEPHONE: VILLA, 480
HOJE
O pandego HAROLD LLOYD em 5 actos de gargalhadas continuas
A SOGRA PHANTASMA
e ainda
LEONEL BARRYMORE em
O homem de ferro
7 actos intensos

CINE THEATRO CENTRAL

Empreza Pinfildi

Varieté familiar — Grandes attracções mundiaes gymnasticas, comicas acrobacias, musicaes, canto e baile-

HOJE | HOJE

NA TELA
o famoso e destemido cavalleiro
WILLIAM HART
em
Rasgos de sinceridade

E mais a interessante comedia **A Casa dos Phantasmas** com **Harold Lloyd**

NO PALCO | 4 Sessões - 4 | NO PALCO
ás 3 hs. 51|2; 8 1|2 e 10 hs.

Exito da **TROUPE**
Plus Ultra
da qual fazem parte os applaudidos artistas
Angeles Luiy
Adelina Ramos
Pablo Palos
Payta de Palos
Maria Electra
Luiz American
ROSITA AYALA
e Dimas Torregrosa

Luiza D'Altaville Soprano Eitrea.
La Soberana a rainha do tango
Les Loup's, guitarristas internacionaes
Rosita Rossi - La stella del bel canto
Lola Ramos - estylista argentina
Olga e Remo, equilibrista
Menga e Ondina - trapezistas
Les Plastons - equilibristas
Izabel e Pura - bailarinas
Los Achileos - cançonetista
Halifax e seus cães amestrados

Amanhã na sessão de 9 3|4
Festa artistica do querido actor comico
PALITOS
com um variadissimo programma

2ª Feira, 25, 2 grandes e sensacionaes estréas: DOLY LOYD & CHARLOT, jogos varios, malabaristas e bailarinos. CLARA WEISE & PARTNER equilibristas